

Les patients en service de soins infirmiers à domicile (SSIAD)

Le coût de leur prise en charge et ses déterminants

(ANNEXES)

Sous la direction de Karine Chevreul

URC Eco IdF

Décembre 2008

ANNEXE 1 : COURRIER ENVOYE AUX SSIAD.....	7
ANNEXE 2 : LES VARIABLES DISPONIBLES	10
A - FICHE DE RECUEIL DE DONNEES.....	11
B- GMP ET PMP	29
ANNEXE 3 : ANNEXE TECHNIQUE	34
A. Statistiques descriptives	35
B. Recherche d'associations de déficiences	36
C. Groupes de bénéficiaires.....	37
D. Modélisation multiniveau.....	43
E. Choix des variables pour la modélisation des coûts terrain.....	49
F. La sous population pathos.....	54
ANNEXE 4 : LES SSIAD	58
Tableau 1 SSIAD de l'étude selon le département	59
Tableau 2 Représentativité des SSIAD de l'étude selon la région et le département.....	60
Tableau 3 Fédération d'appartenance	60
Tableau 4 Statut de l'organisme gestionnaire	61
Tableau 5 Années d'ouverture des SSIAD	61
Tableau 6 Zone d'activité des services (rurale urbaine).....	62
Tableau 7 Nombre de places autorisées, de places installées et de présents lors de l'étude.....	62
Tableau 8 Nombre de places installées et de places autorisées selon les fédérations.....	62
Tableau 9 Population totale et population de plus de 75 ans couvertes par places installées.....	63
Tableau 10 Nombre de places installées par 1000 habitants et par 1000 personnes de plus de 75 ans	63
Tableau 11 Zone de couverture des SSIAD.....	63
Tableau 12 Distribution des services et des patients présents selon la taille de la zone de couverture	64
Tableau 13 Fréquence des relations avec des structures environnantes des SSIAD	65
Tableau 14 Distribution des services selon les horaires d'ouverture	65
Tableau 15 Distribution des SSIAD selon la réponse lors de la fermeture du service	66
Tableau 16 Distribution des SSIAD selon la nature libérale ou salariée de leur personnel.....	66
Tableau 17 Taux d'encadrement par le personnel salarié	66
Tableau 18 Distribution des SSIAD selon le taux d'encadrement par le personnel salarié.....	66
Tableau 19 Nombre de passages des salariés selon les jours de la semaine.....	67
Tableau 20 Nombre de passages des salariés selon les jours de la semaine selon les SSIAD.....	68
Tableau 21 Nombre moyen de passages des infirmiers selon les jours de la semaine	69
Tableau 22 Nombre moyen de passages des infirmiers selon les jours de la semaine selon les SSIAD	70
Tableau 23 Proportion du nombre de passages des infirmiers libéraux dans le nombre total de passages selon les jours de la semaine.....	71
Tableau 24 Nombre d'entrées, nombre de sorties et taux de rotation	71
Tableau 25 Distribution des SSIAD selon leur taux de rotation	71
Tableau 26 Durée moyenne de prise en charge par SSIAD selon le taux de rotation	72
Tableau 27 GMP moyen des SSIAD selon le taux de rotation	72
Tableau 28 Fréquence des motifs des demandes non satisfaites.....	72
Tableau 29 Valeur moyenne par SSIAD.....	73
Tableau 30 Fréquence des différents modes de sortie lors de l'exercice précédent.....	73
Tableau 31 Mode de sortie selon le taux de rotation des SSIAD.....	73
Tableau 32 Fréquence des sorties vers les différents centres d'hospitalisation selon le taux de rotation.....	74
Tableau 33 Nombre de places autorisées, places installées, présents et situation budgétaire des SSIAD	75
Tableau 34 Forfaits, recettes et charges moyens par SSIAD	77
Tableau 35 Forfait, recettes et charges par places installées	77
Tableau 36 Répartition des charges par places installées.....	77
Tableau 37 Tableau récapitulatif des données SSIAD (1/3).....	78
ANNEXE 5 : LES BENEFICIAIRES DES SSIAD	81
Tableau 38 Caractéristiques démographiques des bénéficiaires de SSIAD	82
Tableau 39 Contexte de prise en charge des bénéficiaires selon l'âge	83
Tableau 40 Contexte de prise en charge des bénéficiaires selon le groupe iso-ressources.....	84
Tableau 41 Profil psychologique selon le groupe iso-ressources.....	85
Tableau 42 Répartition des bénéficiaires selon le groupe iso-ressources et l'âge.....	85
Tableau 43 Répartition des bénéficiaires selon le groupe iso-ressources, l'âge et le sexe.....	86
Tableau 44 Variables discriminantes AGGIR selon l'âge (1/3)	87
Tableau 45. Variables discriminantes AGGIR cohérence selon l'orientation	90
Tableau 46 Variables illustratives AGGIR selon l'âge.....	91
Tableau 47 Variables discriminantes AGGIR selon le genre (1/3)	92
Tableau 48 Variables illustratives AGGIR selon le genre	95
Tableau 49 Nombre de déficiences sévères selon l'âge.....	96

Tableau 50 Nombre de déficiences sévères selon le groupe iso-ressources	97
Tableau 51 Déficiences sévères selon l'âge (1/2).....	98
Tableau 52 Déficiences sévères selon le groupe iso-ressources	100
Tableau 53 Aides techniques apportées aux bénéficiaires selon l'âge.....	101
Tableau 54 Aides techniques apportées aux bénéficiaires selon le groupe iso-ressources	101
Tableau 55 Bénéficiaires disposant d'au moins une aide technique.....	102
Tableau 56 Variables du modèle Pathos selon l'âge (1/2).....	103
Tableau 57 Variables du modèle Pathos selon le groupe iso-ressources (1/2)	105
Tableau 58 Aides reçues par les bénéficiaires selon l'âge.....	107
Tableau 59 Aides reçues par les bénéficiaires selon le groupe iso-ressources	108
Tableau 60 Aidant principal selon l'âge.....	109
Tableau 61 Autres aides reçues selon l'aidant principal.....	109
Tableau 62 Autres aides reçues selon l'aidant principal pour ceux qui bénéficient d'une aide à domicile	110
Tableau 63 Perte d'autonomie selon le groupe iso-ressources	110
Tableau 64 Distribution de l'ancienneté	110
Tableau 65 Décile de l'ancienneté	111
Tableau 66 Ancienneté moyenne selon le groupe iso-ressources	111
Tableau 67 Motif de prise en charge selon le groupe iso-ressources	111
Tableau 68 Profil psychologique selon l'âge.....	112
Tableau 69 Nombre de passages et quantité de soins dispensés	112
Tableau 70 Nombre de passages et de quantité de soins dispensés selon le groupe iso-ressources	113
Tableau 71 Nature des soins dispensés par le SSIAD selon le groupe iso-ressources	113
Tableau 72 Autres soins médicaux techniques couvrant au maintien à domicile selon le groupe iso-ressources	114
Tableau 73 Acteurs de la prise en charge de la perte d'autonomie corporelle et mentale	114
Tableau 74 Acteurs de la prise en charge de la perte d'autonomie corporelle et mentale (en pourcentage).....	115
Tableau 75 Type de prise en charge souhaitable selon le groupe iso-ressources	115
Tableau 76 Effectifs selon le contenu du projet individuel d'aide du bénéficiaire et son groupe iso-ressources	116

ANNEXE 6 : LES COÛTS ET DISTRIBUTIONS117

Tableau 77 Déciles des coûts réels par bénéficiaire (1/2).....	118
Tableau 78 Déciles des coûts réels par SSIAD (1/2)	120
Tableau 79 Déciles des coûts standardisés par bénéficiaire	122
Tableau 80 Déciles des coûts standardisés par SSIAD	123
Tableau 81 Déciles des coûts standardisés par SSIAD	124
Tableau 82 Répartition des SSIAD selon les coûts totaux moyens.....	125
Tableau 83 Répartition des SSIAD selon les coûts structure.....	125
Tableau 84 Etude de sensibilité des coûts à la vitesse moyenne lors des trajets	125
Tableau 85 Coûts réels selon que les patients reçoivent des soins infirmiers (SIR) ou non (Non SIR)	126
Tableau 86 Coûts standardisés selon que les patients reçoivent des soins infirmiers (SIR) ou non (Non SIR)	126
Tableau 87 Distribution du coût réel total annuel	127
Tableau 88 Distribution du coût terrain réel annuel.....	128
Tableau 89 Distribution du coût soin réel annuel	129
Tableau 90 Distribution du coût déplacement réel annuel	130
Tableau 91 Distribution du coût structure réel annuel	131
Tableau 92 Distribution des coûts réels pour les patients soins infirmiers requérants	132
Tableau 93 Distribution des coûts réels pour les patients non soins infirmiers requérants	133
Tableau 94 Distribution du coût total standardisé annuel	134
Tableau 95 Distribution du coût terrain standardisé annuel.....	135
Tableau 96 Distribution du coût soins standardisé annuel.....	136
Tableau 97 Distribution du coût déplacement standardisé annuel	137
Tableau 98 Distribution du coût structure standardisé annuel	138
Tableau 99 Distribution des coûts standardisés pour les patients soins infirmiers requérants	139
Tableau 100 Distribution des coûts standardisés pour les patients non soins infirmiers requérants	140

ANNEXE 7 : COÛTS DE STRUCTURE DES SSIAD141

A - COÛTS DE STRUCTURE REELS	142
Tableau 101 Coûts structure réels selon l'étendue de la zone de couverture et la fédération par présent	143
Tableau 102 Coûts structure réels par présent (1/3).....	144
B - COÛTS DE STRUCTURE STANDARDISES	147
Tableau 103 Coûts structure standardisés par présent (1/3).....	148
Tableau 104 Coûts structure standardisés fede selon l'étendue de la zone de couverture par présent	151
Tableau 105 Coûts structure standardisés selon l'étendue de la zone de couverture et la fédération par présent	151

ANNEXE 8 : COÛTS TERRAINS152

A - SELON LES SSIAD.....	153
A 1 – Coûts terrain réels	154
Tableau 106 Coûts terrain réels moyens par SSIAD selon la relation avec un HAD.....	155
Tableau 107 Coûts terrain réels moyens par SSIAD selon le nombre de places installées	155

Tableau 108 Coûts terrain réels moyens par SSIAD selon la fédération	155
Tableau 109 Coûts terrain réels moyens par SSIAD selon l'étendue de la zone de couverture	156
Tableau 110 Coûts terrain réels moyens par SSIAD selon le type de zone géographique	156
Tableau 111 Coûts terrain réels moyens par SSIAD selon le GMP du SSIAD	156
Tableau 112 Coûts terrain réels moyens par SSIAD selon le PMP du SSIAD	157
Tableau 113 Coûts terrain réels moyens par SSIAD selon le GMPS du SSIAD	157
Tableau 114 Coûts terrain réels moyens par SSIAD selon le taux de rotation	157
Tableau 115 Coûts terrain réels moyens par SSIAD selon le taux d'encadrement par les aides soignants	158
Tableau 116 Corrélation entre coûts terrain réels par SSIAD et différentes variables	158
A 2 – Coûts terrain standardisés	159
Tableau 117 Coûts terrain standardisés moyens par SSIAD selon la relation avec un HAD	160
Tableau 118 Coûts terrain standardisés moyens par SSIAD selon le nombre de places installées	160
Tableau 119 Coûts terrain standardisés km moyens par SSIAD selon la fédération	160
Tableau 120 Coûts terrain standardisés fédération moyens par SSIAD selon l'étendue de la zone de couverture	161
Tableau 121 Coûts terrain standardisés moyens par SSIAD selon le type de zone géographique	161
Tableau 122 Coûts terrain standardisés moyens par SSIAD selon le GMP du SSIAD	162
Tableau 123 Coûts terrain standardisés moyens par SSIAD selon le PMP du SSIAD	162
Tableau 124 Coûts terrain standardisés moyens par SSIAD selon le GMPS du SSIAD	163
Tableau 125 Coûts terrain standardisés moyens par SSIAD selon le taux de rotation	163
Tableau 126 Coûts terrain standardisés moyens par SSIAD selon le taux d'encadrement pas les aides soignants	164
Tableau 127 Corrélation entre coûts terrain par SSIAD standardisés et différentes variables	164
B – SELON LES BENEFICIAIRES	165
B 1 – Coûts réels	166
Tableau 128 Coûts selon l'âge et le genre	167
Tableau 129 Coûts selon les conditions de prise en charge et la classe d'âge	168
Tableau 130 Coûts selon les conditions de prise en charge et le groupe iso-ressources	169
Tableau 131 Coûts selon le profil psychologique et l'âge	170
Tableau 132 Coûts selon le profil psychologique et le groupe iso-ressources	170
Tableau 133 Coûts selon le groupe iso-ressources, l'âge et le sexe	171
Tableau 134 Coûts selon les variables discriminantes AGGIR et l'âge (1/3)	172
Tableau 135 Coûts réels selon les variables illustratives AGGIR et l'âge	175
Tableau 136 Coûts réels selon les variables discriminantes AGGIR et le genre (1/3)	176
Tableau 137 Coûts réels selon les variables illustratives AGGIR et le genre	179
Tableau 138 Coûts réels selon le nombre de déficiences et l'âge	180
Tableau 139 Coûts réels selon le nombre de déficiences et le groupe iso-ressources	181
Tableau 140 Coûts selon les déficiences sévères et l'âge (1/2)	182
Tableau 141 Coûts selon les déficiences sévères et le groupe iso-ressources (1/2)	184
Tableau 142 Coûts réels selon les aides techniques et l'âge	185
Tableau 143 Coûts selon les aides techniques et le groupe iso-ressources	186
Tableau 144 Coûts réels selon les variables pathos et l'âge (1/2)	187
Tableau 145 Coûts réels selon les variables pathos et le groupe iso-ressources (1/2)	189
Tableau 146 Coûts réels selon les aidants et l'âge	191
Tableau 147 Coûts réels selon les aidants et le groupe iso-ressources	192
Tableau 148 Coûts réels selon l'aidant principal et le groupe iso-ressources	193
Tableau 149 Coûts réels selon l'aidant principal et les autres aides reçues	193
Tableau 150 Coûts réels selon l'aidant principal et selon les autres aides reçues pour les bénéficiaires d'une aide à domicile	194
Tableau 151 Coûts réels selon la provenance et le groupe iso-ressources	194
Tableau 152 Coûts réels selon le motif de prise en charge et le groupe iso-ressources	195
Tableau 153 Coûts réels selon l'ancienneté et le groupe iso-ressources	195
Tableau 154 Coûts réels selon la nature des soins dispensés par le SSIAD et le groupe iso-ressources	196
Tableau 155 Coûts réels selon le groupe iso-ressources et les autres aides techniques concourant au maintien à domicile	196
Tableau 156 Corrélation entre coûts terrain réels par bénéficiaire et différentes variables	197
Tableau 157 Coûts réels par bénéficiaire selon la relation avec un HAD	198
Tableau 158 Coûts réels par bénéficiaire selon la fédération et le genre	198
Tableau 159 Coûts réels par bénéficiaire selon le type de zone géographique	198
B 2 – Coûts standardisés	199
Tableau 160 Coûts standardisés selon l'âge et le groupe iso-ressources	200
Tableau 161 Coûts standardisés selon les conditions de prise en charge et l'âge	201
Tableau 162 Coûts standardisés selon les conditions de prise en charge selon le groupe iso-ressources	202
Tableau 163 Coûts standardisés selon l'âge et le profil psychologique	203
Tableau 164 Coûts standardisés selon le profil psychologique et le groupe iso-ressources	203
Tableau 165 Coûts standardisés selon le groupe iso-ressources, le genre et l'âge	204
Tableau 166 Coûts standardisés selon les variables discriminantes AGGIR (1/3)	205
Tableau 167 Coûts standardisés selon les variables illustratives AGGIR et l'âge	208
Tableau 168 Coûts standardisés selon les variables discriminantes AGGIR et le genre (1/3)	209
Tableau 169 Coûts standardisés selon les variables illustratives AGGIR et le genre	212
Tableau 170 Coûts standardisés selon les déficiences et l'âge	213
Tableau 171 Coûts standardisés selon le nombre de déficiences sévères et le groupe iso-ressources	214
Tableau 172 Coûts standardisés selon les déficiences sévères et l'âge (1/2)	215

Tableau 173 Coûts standardisés selon les déficiences sévères et le groupe iso-ressources (1/2).....	217
Tableau 174 Coûts standardisés selon les aides techniques et l'âge.....	218
Tableau 175 Coûts standardisés selon les aides techniques et le groupe iso-ressources.....	219
Tableau 176 Coûts standardisés selon les variables pathos et l'âge (1/2).....	220
Tableau 177 Coûts standardisés selon les variables pathos et le groupe iso-ressources (1/2).....	222
Tableau 178 Coûts selon les aides reçues et l'âge.....	224
Tableau 179 Coûts standardisés selon les aides reçues et le groupe iso-ressources.....	225
Tableau 180 Coûts standardisés selon l'aidant principal et l'âge.....	226
Tableau 181 Coûts standardisés selon l'aidant principal et les autres aides reçues.....	226
Tableau 182 Coûts standardisés selon l'aidant principal et les autres aides reçues pour les bénéficiaires d'une aide à domicile.....	227
Tableau 183 Coûts standardisés selon la provenance et le groupe iso-ressources.....	227
Tableau 184 Coûts standardisés selon le motif de la prise en charge et le groupe iso-ressources.....	228
Tableau 185 Coûts standardisés selon l'ancienneté et le groupe iso-ressources.....	229
Tableau 186 Coûts standardisés selon la nature des soins dispensés par le SSIAD et le groupe iso-ressources.....	229
Tableau 187 Coûts standardisés selon le groupe iso-ressources et les autres soins médico-techniques concourant au maintien à domicile.....	230
Tableau 188 Coûts terrains standardisés selon l'acteur de la prise en charge de la perte d'autonomie corporelle et mentale.....	230
Tableau 189 Coûts standardisés selon le contenu du projet individuel d'aide du bénéficiaire et son groupe iso-ressources.....	231
Tableau 190 Coûts standardisés selon le type de prise en charge souhaitable et le groupe iso-ressources.....	231
Tableau 191 Corrélation entre coûts terrain standardisés par bénéficiaire et différentes variables.....	232
Tableau 192 Coûts standardisés par bénéficiaire selon la relation avec un HAD.....	233
Tableau 193 Coûts standardisés par bénéficiaire selon la fédération et le genre.....	233
Tableau 194 Coûts standardisés par bénéficiaire selon le type de zone géographique.....	233
C – DECOMPOSITION DE COÛTS TERRAIN SELON LES BENEFICIAIRES.....	234
C I : Répartition entre coûts de soins et coûts de déplacements.....	235
Tableau 195 Composantes des coûts terrain selon l'âge.....	236
Tableau 196 Composantes des coûts terrain selon le groupe iso-ressources.....	236
Tableau 197 Composantes des coûts terrain selon le contexte de prise en charge.....	237
Tableau 198 Composantes des coûts terrain selon le profil psychologique.....	238
Tableau 199 Composantes des coûts terrain selon les variables discriminantes du modèle AGGIR (1/3).....	239
Tableau 200 Composantes des coûts terrain selon les variables illustratives du modèle AGGIR.....	242
Tableau 201 Composantes des coûts terrain selon le nombre de déficiences sévères.....	243
Tableau 202 Composantes des coûts terrain selon les déficiences sévères.....	244
Tableau 203 Composantes des coûts terrain selon les aides techniques.....	245
Tableau 204 Composantes des coûts terrain selon les variables du modèle PATHOS (1/2).....	246
Tableau 205 Composantes des coûts terrain selon les aides reçues.....	248
Tableau 206 Composantes des coûts terrain selon les aides reçues (aidant principal regroupé).....	248
Tableau 207 Composantes des coûts terrain selon la provenance.....	249
Tableau 208 Composantes des coûts terrain selon le motif de prise en charge.....	249
Tableau 209 Composantes des coûts terrain selon le motif de la nature des soins dispensés par le SSIAD.....	250
Tableau 210 Composantes des coûts terrain selon les autres soins médico-techniques concourant au maintien à domicile.....	250
Tableau 211 Composantes des coûts terrain selon le motif de l'ancienneté.....	251
C II : DECOMPOSITION DES COÛTS DE SOINS ET DES COÛTS DEPLACEMENTS SELON LES INTERVENANTS.....	252
C 1 Coûts réels.....	253
Tableau 212 Décomposition du coût terrain réel de prise en charge selon l'âge.....	254
Tableau 213 Décomposition du coût terrain réel de prise en charge selon le groupe iso-ressources.....	254
Tableau 214 Décomposition du coût réel de prise en charge selon les conditions de prise en charge.....	255
Tableau 215 Décomposition du coût réel de prise en charge selon le profil psychologique.....	256
Tableau 216 Décomposition du coût réel de prise en charge selon les variables discriminantes du modèle AGGIR.....	257
Tableau 217 Décomposition du coût réel de prise en charge selon les variables illustratives du modèle AGGIR.....	260
Tableau 218 Décomposition du coût réel de prise en charge selon le nombre de déficiences sévères.....	261
Tableau 219 Décomposition du coût réel de prise en charge selon les déficiences sévères (1/2).....	262
Tableau 220 Décomposition du coût réel de prise en charge selon les aides techniques.....	263
Tableau 221 Décomposition du coût réel de prise en charge selon les pathologies (modèle PATHOS) (1/2).....	264
Tableau 222 Décomposition du coût réel de prise en charge selon les aides reçues.....	266
Tableau 223 Décomposition du coût réel de prise en charge selon l'aidant principal.....	266
Tableau 224 Décomposition du coût réel de prise en charge selon la provenance.....	267
Tableau 225 Décomposition du coût réel de prise en charge selon le motif de prise en charge.....	268
Tableau 226 Décomposition du coût réel de prise en charge selon les soins apportés par le SSIAD.....	269
Tableau 227 Décomposition du coût réel de prise en charge selon les autres soins médico-techniques concourant au maintien à domicile.....	269
Tableau 228 Décomposition du coût réel de prise en charge selon l'ancienneté.....	270
C 2 Coûts standardisés.....	271
Tableau 229 Décomposition des coûts standardisés de prise en charge selon l'âge.....	272
Tableau 230 Décomposition des coûts standardisés de prise en charge selon le groupe iso-ressources.....	272
Tableau 231 Décomposition des coûts standardisés de prise en charge selon les conditions de prise en charge.....	273
Tableau 232 Décomposition des coûts standardisés de prise en charge selon le profil psychologique.....	274
Tableau 233 Décomposition des coûts standardisés de prise en charge selon les variables dicriminantes AGGIR (1/3).....	275

Tableau 234 Décomposition des coûts standardisés de prise en charge selon les variables illustratives AGGIR.....	278
Tableau 235 Décomposition des coûts standardisés de prise en charge selon le nombre de déficiences sévères	279
Tableau 236 Décomposition des coûts standardisés de prise en charge selon les déficiences sévères.....	280
Tableau 237 Décomposition des coûts standardisés de prise en charge selon les aides techniques	281
Tableau 238 Décomposition des coûts standardisés de prise en charge selon les états pathologiques (1/2).....	282
Tableau 239 Décomposition des coûts standardisés de prise en charge selon les aides reçues.....	284
Tableau 240 Décomposition des coûts standardisés de prise en charge selon l'aidant principal.....	285
Tableau 241 Décomposition des coûts standardisés de prise en charge selon la provenance	286
Tableau 242 Décomposition des coûts standardisés de prise en charge selon le motif.....	286
Tableau 243 Décomposition des coûts standardisés de prise en charge selon la nature des soins apportés par le SSIAD.....	287
Tableau 244 Décomposition des coûts standardisés de prise en charge selon les autres soins médico-techniques concourant au maintien à domicile	287
Tableau 245 Décomposition des coûts standardisés de prise en charge selon l'ancienneté dans le SSIAD	288

Annexe 1 : Courrier envoyé aux SSIAD



*Ministère délégué à la Sécurité sociale,
aux Personnes âgées, aux Personnes handicapées et à la Famille*

Le Directeur Adjoint de Cabinet

Paris, le 01 MAR. 2007

CAB/PB//LV/KC Mercure n°D-07.3077

Madame,

Le Ministre de la Santé et des Solidarités et le Ministre délégué à la Sécurité sociale, aux Personnes âgées, aux Personnes handicapées et à la Famille ont souhaité que la prise en charge des patients âgés par les structures d'hospitalisation à domicile et les services de soins infirmiers à domicile soit mieux coordonnée.

Un groupe de travail réunissant, sous le pilotage de mon cabinet, l'ensemble des fédérations et unions de services d'hospitalisation à domicile et de soins à domicile, a identifié des problèmes de fonctionnement liés au surcoût de la prise en charge des patients dits lourds par les services de soins infirmiers à domicile.

Une étude *ad hoc* est donc mise en place afin d'élaborer un outil d'identification de ces patients afin que les SSIAD les prenant en charge puissent à l'avenir percevoir un tarif spécifique « patient lourd ».

Cette étude bénéficie de l'expertise scientifique de l'Institut de Recherche et Documentation en Economie de la Santé (IRDES). Elle est menée avec l'appui des directions régionales du service médical de l'assurance maladie et des directions départementales des affaires sanitaires et sociales. Elle rassemble des informations sur deux mille patients pris en charge par des SSIAD répartis dans plusieurs régions.

L'analyse des résultats sera faite avec les fédérations et unions dont les adhérents auront participé au recueil des données.

Madame [REDACTED]
Service de Soins Infirmiers à Domicile
[REDACTED]
[REDACTED]

.../...

Je vous remercie d'avoir accepté de participer cette étude, et souhaite vous communiquer quelques éléments d'information complémentaires :

- l'ensemble des patients pris en charge par votre service seront observés durant une semaine ;
- la phase de recueil des données sera initiée à compter du 19 mars 2007, la semaine précise étant fixée avec la direction régionale du service médical de l'assurance maladie et la DDASS ;
- une journée de formation sera préalablement organisée localement pour vous préciser les objectifs et le *modus operandi* de l'étude ;
- le recueil des données se fera au moyen d'un outil informatique qui vous sera fourni par la direction régionale du service médical de l'assurance maladie ;
- vous bénéficierez d'un dispositif d'aide en cas de problème lié au recueil des données et ce, tout le temps que durera la collecte ;
- un dédommagement de 100€ par dossier correctement rempli sera versé à votre service.

En vous renouvelant mes plus vifs remerciements pour votre engagement dans ce travail qui devra permettre une meilleure appréciation des besoins des patients et, *in fine*, une meilleure réponse à ces besoins, je vous prie d'agréer, Madame, l'expression de ma considération distinguée.



Laurent VACHEY

Annexe 2 : Les variables disponibles

A - Fiche de recueil de données



FICHE ÉTUDE

Étude

□□□□

Défini par le système informatique

IDENTIFICATION

1. N° FINESS	□□□□□□□□□□	Finess géographique à 9 caractères
2. N° du service	□□□□□	Obligatoirement sur 4 caractères numériques
3. Date de la coupe	□□□ □□□ □□□□□□	Jour/ Mois / Année au format jj/MM/aaaa

TYPE DE STRUCTURE

4. Type de structure Cochez la case adéquate

Soins de longue durée	<input type="checkbox"/>	
Section de cure médicale	<input type="checkbox"/>	
Maison de retraite	<input type="checkbox"/>	
Foyer logement	<input type="checkbox"/>	
Soins infirmiers à domicile	<input type="checkbox"/>	Cochez cette case s'il s'agit d'un SSIAD
Population à domicile	<input type="checkbox"/>	
Court séjour gériatrique	<input type="checkbox"/>	
Soins de suite gériatrique	<input type="checkbox"/>	
Autre dont HAD	<input type="checkbox"/>	Cochez cette case pour un HAD et précisez en commentaires

COMMENTAIRES

255 caractères au maximum, apportant des précisions sur la population ou le déroulement de l'étude

- | | | | |
|---------------------------|------------------------------|-------------------------------------|----------------------------------------------------|
| FICHE STRUCTURE | Fiche structure à documenter | <input checked="" type="checkbox"/> | Case cochée implicitement |
| FICHE INDIVIDUELLE | Modèle PATHOS | <input type="checkbox"/> | Cochez l'une des deux cases, selon que vous prenez |
| | Aucune pathologie | <input type="checkbox"/> | en compte ou non le modèle PATHOS |



SSIAD - FICHE STRUCTURE

IDENTIFICATION

Finess |_|_|_|_|_|_|_|_|_|_|_|_|

Service |_|_|_|_|

Date |_|_|_|_|_|_|_|_|_|_|_|_|

Étude |_|_|_|_|_|

Documenté à la saisie informatique

1. Intitulé du service :

2. Commune d'implantation code INSEE |_|_|_|_|_| En clair

DESCRIPTIF GÉNÉRAL

3. Année d'ouverture _ _ _ _	4. Statut de l'organisme gestionnaire Code 1 à 6 _
5. Zone d'intervention Code 1 à 3 _	6. Communes de la zone d'intervention effective
6.1. _ _ _ _ _	6.2. _ _ _ _ _
6.3. _ _ _ _ _	6.4. _ _ _ _ _
n° département 6.5. _ _ _ _ _	6.6. _ _ _ _ _
6.7. _ _ _ _ _	6.8. _ _ _ _ _
n° commune 6.9. _ _ _ _ _	6.10 _ _ _ _ _
6.11 _ _ _ _ _	6.12 _ _ _ _ _
7. Population couverte (INSEE)	7.1. Totale _ _ _ _ _
	7.2. 75 ans et plus _ _ _ _ _
8. Capacité	8.1. Capacité autorisée _ _ _ _
	8.2. Places installées _ _ _ _
	8.3. Présents lors de l'étude _ _ _ _
9. Activité au cours de l'exercice précédent	9.1. Journées réalisées _ _ _ _ _
	9.2. Nombre d'entrées _ _ _ _ _
	9.3. Nombre de sorties _ _ _ _ _
10. Fonctionnement Horaires	10.1. Lundi au vendredi de _ _ h. à _ _ h.
	10.2. Le samedi de _ _ h. à _ _ h.
	10.3. Dimanche et fériés de _ _ h. à _ _ h.
	10.4. Réponses lors de la fermeture du service _ Coder Oui = 1 Non = 0

RELATIONS AVEC LES STRUCTURES ENVIRONNANTES

11. Relations effectives et organisées avec :		Cocher la case si la relation existe	
11.1. Services d'aide ménagère	<input type="checkbox"/>	11.5. Etablissement de santé	<input type="checkbox"/>
11.2. Autres services d'aide	<input type="checkbox"/>	11.6. Secteur psychiatrique	<input type="checkbox"/>
11.3. Infirmières libérales	<input type="checkbox"/>	11.7. Autres	<input type="checkbox"/>
11.4. EHPA, EHPAD	<input type="checkbox"/>	En clair :	
11.8. Relations avec une HAD	coder Non = 0 Oui par convention = 1 Oui, même entité juridique = 2		_

PERSONNEL

12 Personnel salarié du SSIAD		Nombre	ETP (postes budgétaires comprenant les remplacements)	Base du temps plein (35 h, 39...)
12.1. Infirmière(s) coordinatrice (s)		_ _	_ _ . _ _	
_ _				
12.2. Infirmières soignantes		_ _	_ _ . _ _	
_ _				
12.3. Aide soignantes		_ _	_ _ . _ _	
_ _				
12.4. Ergothérapeutes		_ _	_ _ . _ _	
_ _				
12.5. Autres		_ _	_ _ . _ _	
_ _				
13. Personnel intervenant pour le SSIAD				
13.1. Infirmières libérales (nombre)		_ _	13.2. Autres	_ _
14. Statut du personnel	14.1. Convention	_	Nombre d'ETP	_ _ _ . _ _
	14.2. Convention	_	Nombre d'ETP	_ _ _ . _ _
	14.3. Convention	_	Nombre d'ETP	_ _ _ . _ _

SORTIES DU SSIAD ET DEMANDES D'ENTRÉE

15. Mode de sortie durant l'exercice précédent			
15.1. Décès	_ _ _	15.5. Entrée en EHPA	_ _ _
15.2. Hosp. complète	_ _ _	15.6. Entrée en EHPAD	_ _ _
15.3. hosp. Partielle	_ _ _	15.7. Libéraux	_ _ _
15.4. HAD	_ _ _	15.8. Absence de soins	_ _ _
En nombre de personnes durant l'exercice		15.9. Autres	_ _ _
16. Demandes non satisfaites			
En nombre de demandes		16.1. Par manque de place	_ _
		16.2. Charge de soins insuffisante	_ _
		16.3. Soins trop importants	_ _
		16.4. Pour autre motif	_ _

ÉLÉMENTS FINANCIERS

17.1. Forfait annuel de soins	_____	
17.2. Recettes totales	_____	
17.3. Charges totales	_____	dont :
17.4. Frais de personnel	_____	Montants en euros, centimes
17.5. Honoraires libéraux	_____	arrondis à l'euro le plus proche
17.6. Frais de déplacements	_____	
17.7. Déplacement libéraux	_____	
17.8. Matériel de soins	_____	



SSIAD - FICHE INDIVIDUELLE

Finess |_|_|_|_|_|_|_|_|_|_|

Service |_|_|_|_|

Étude |_|_|_|_|_|

Numéro |_|_|_|_|

Définis par le système informatique

IDENTIFICATION

Nom **Prénom** non saisi au niveau informatique

1. Sexe	_	Homme = 1 Femme = 2	2. Âge En années	_ _ _
3. Contexte social	_	Code 1 à 4	4. Attitude psychologique	_ Code 1 à 3

DÉFICIENCES PARTICULIÈRES SÉVÈRES

5.1. Troubles du sommeil	<input type="checkbox"/>	5.8. Membre(s) supérieur(s)	<input type="checkbox"/>
5.2. Douleurs	<input type="checkbox"/>	5.9. Membre(s) inférieur(s)	<input type="checkbox"/>
5.3. Langage et parole	<input type="checkbox"/>	5.10. Orifice anormal ou artificiel	<input type="checkbox"/>
5.4. Auditives	<input type="checkbox"/>	5.11. Continence urinaire	<input type="checkbox"/>
5.5. Visuelles	<input type="checkbox"/>	5.12. Continence fécale	<input type="checkbox"/>
5.6. Mastication	<input type="checkbox"/>	5.13. Surcharge pondérale	<input type="checkbox"/>
5.7. Déglutition	<input type="checkbox"/>	5.14. Dépendance alcoolique	<input type="checkbox"/>

Cocher la case si la déficience est présente

AUTONOMIE : MODÈLE AGGIR

Niveau d'autonomie A, B ou C pour les variables discriminantes

et illustratives

Autonomie corporelle et mentale sociale		Autonomie domestique et	
6.1. Cohérence	_	7.1. Gestion	_
6.2. Orientation	_	7.2. Cuisine	_
6.3. Toilette	haut _ bas _	7.3. Ménage	_
6.4. Habillage	haut _ moyen _ bas _	7.4. Transports	_
6.5. Alimentation	se servir _ manger _	7.5. Achats	_
6.6. Elimination	urinaire _ fécale _	7.6. Suivi du traitement	_
6.7. Transferts	_	7.7. Activités du temps libre	_
6.8. Déplacement intérieur	_		
6.9. Déplacement extérieur	_		
6.10. Possibilités pour alerter	_		

Groupe iso-ressources

Calculé par le système informatique

..PRISE EN CHARGE

8.1. Date de première prise en charge	_ _ _ _ _ _ _ _ _	Jour mois année
8.2. Provenance	Code 1 à 8 _	Nombre
8.3. Lieu de prise en charge	Code 1 à 4 _	8.5. Sorties temporaires depuis l'entrée _ _
8.4. Motif de prise en charge	Code 1 à 7 _	8.6. Hospitalisation le mois précédent _

ENVIRONNEMENT

9.1. Conditions de vie	Code 1 à 7 _	9.4. Aide de la famille ou du voisinage	<input type="checkbox"/>
9.2. Type d'habitat	Code 1 à 9 _	9.5. Aide à domicile, auxiliaire de vie	<input type="checkbox"/>
9.3. Aidant principal	Code 0 à 6 _	9.6. Garde à domicile	<input type="checkbox"/>
		9.7. Autres services sociaux	<input type="checkbox"/>
		9.8. Accueil de jour	<input type="checkbox"/>

NATURE DES SOINS ET SERVICES DISPENSÉS PAR LE SSIAD

10.1. Traitements et surveillance	<input type="checkbox"/>	10.5. Mobilisation et/ou transferts	<input type="checkbox"/>
10.2. Hygiène et confort	<input type="checkbox"/>	10.6. Alimentation	<input type="checkbox"/>
10.3. Accompagnement de fin de vie	<input type="checkbox"/>	10.7. Elimination (changes, poches...)	<input type="checkbox"/>
10.4. Soins relationnels et éducatifs	<input type="checkbox"/>		

Cocher la case si le soin ou service est dispensé

PERSONNELS SOIGNANTS INTERVENANT POUR LA PERSONNE

Rémunérés par le SIAD	Nombre de passages par semaine	Temps total hebdomadaire en minutes
11.1. Aides soignantes	_ _	_ _ _ _
11.2. Infirmière(s) salariée(s)	_ _	_ _ _ _
11.3. Infirmière(s) libérale(s)	_ _	_ _ _ _
11.4. Pédicure	<input type="checkbox"/>	
11.5. Ergothérapeute	<input type="checkbox"/>	
11.6. Autre	<input type="checkbox"/>	

Cocher la case quand le personnel existe et est intervenu dans la semaine

AUTRES SOINS MÉDICO-TECHNIQUES CONCOURANT AU MAINTIEN À DOMICILE

Dispensés par d'autres professionnels que le SSIAD	Cocher la case quand la personne bénéficie du soin		
12.1. Prise en charge psychiatrique	<input type="checkbox"/>	12.5. Chimiothérapie	<input type="checkbox"/>
12.2. Kinésithérapie	<input type="checkbox"/>	12.6. Dialyse rénale	<input type="checkbox"/>
12.3. Orthophonie	<input type="checkbox"/>	12.7. Oxygénothérapie	<input type="checkbox"/>
12.4. Nutrition entérale	<input type="checkbox"/>	12.8. Autres soins médicaux ou para-médicaux	<input type="checkbox"/>

En clair :

.....

AIDES TECHNIQUES

Cocher la case si la personne bénéficie de l'aide technique

- | | | | |
|------------------------|--------------------------|--------------------------------|--------------------------|
| 13.1. Lit médicalisé | <input type="checkbox"/> | 13.4. Chaise percée, montauban | <input type="checkbox"/> |
| 13.2. Fauteuil roulant | <input type="checkbox"/> | 13.5. Autres aides techniques | <input type="checkbox"/> |
| 13.3. Soulève-malade | <input type="checkbox"/> | En clair : | |
| | | | |

PRISE EN CHARGE DE LA PERTE D'AUTONOMIE CORPORELLE ET MENTALE

Aides apportées par	l'entourage	le SSIAD	un autre service	Besoins non couverts
14.1. Cohérence	<input type="checkbox"/>	<input type="checkbox"/>	<input type="checkbox"/>	<input type="checkbox"/>
14.2. Orientation	<input type="checkbox"/>	<input type="checkbox"/>	<input type="checkbox"/>	<input type="checkbox"/>
14.3. Toilette	<input type="checkbox"/>	<input type="checkbox"/>	<input type="checkbox"/>	<input type="checkbox"/>
14.4. Habillage	<input type="checkbox"/>	<input type="checkbox"/>	<input type="checkbox"/>	<input type="checkbox"/>
14.5. Alimentation	<input type="checkbox"/>	<input type="checkbox"/>	<input type="checkbox"/>	<input type="checkbox"/>
14.6. Elimination	<input type="checkbox"/>	<input type="checkbox"/>	<input type="checkbox"/>	<input type="checkbox"/>
14.7. Transferts	<input type="checkbox"/>	<input type="checkbox"/>	<input type="checkbox"/>	<input type="checkbox"/>
14.8. Déplacement intérieur	<input type="checkbox"/>	<input type="checkbox"/>	<input type="checkbox"/>	<input type="checkbox"/>
14.9. Déplacement extérieur	<input type="checkbox"/>	<input type="checkbox"/>	<input type="checkbox"/>	<input type="checkbox"/>
14.10. Possibilités pour alerter	<input type="checkbox"/>	<input type="checkbox"/>	<input type="checkbox"/>	<input type="checkbox"/>
Pour les aides dispensées par l'entourage, le SSIAD et un autre service				
L'entourage ou le service n'apporte aucune aide dans le domaine concerné			Coder 0	
L'entourage ou le service apporte une aide couvrant partiellement les besoins			Coder 1	
L'entourage ou le service apporte une aide couvrant l'ensemble des besoins			Coder 2	
Pour les besoins non couverts, si codes 0 ou 1 aux items précédents				
Tous les besoins sont couverts, pas d'aide supplémentaire indispensable			Coder 0	
Les besoins sont couverts partiellement, une aide supplémentaire serait indispensable			Coder 1	

LE CONTENU ÉCRIT DU PROJET INDIVIDUEL D'AIDE

15.1. L'identification des co-intervenants professionnels	<input type="checkbox"/>	
15.2. L'identification des besoins de la personne	<input type="checkbox"/>	
15.3. Les caractéristiques du lieu de vie	<input type="checkbox"/>	Cocher la case si l'élément
15.4. L'identification de l'entourage et son implication	<input type="checkbox"/>	existe ÉCRIT dans le dossier
15.5. L'histoire de la personne et ses habitudes de vie	<input type="checkbox"/>	individuel de la personne
15.6. L'identification des désirs de la personne	<input type="checkbox"/>	

ADÉQUATION DE LA PRISE EN CHARGE

Le type de prise en charge nécessité par l'état actuel de la personnes **est définie conjointement** par le médecin conseil, le médecin traitant, le médecin coordonnateur de l'HAD et l'infirmière coordinatrice du SSIAD.

Cocher une seule case, correspondant à l'orientation souhaitable :

- | | | | |
|---------------------------------------|--------------------------|-------------------------------------|--------------------------|
| 16.1. SSIAD | <input type="checkbox"/> | 16.5. HAD | <input type="checkbox"/> |
| 16.2. EHPAD | <input type="checkbox"/> | 16.6. USLD redéfinie | <input type="checkbox"/> |
| 16.3. EHPA | <input type="checkbox"/> | 16.7. Soins ambulatoires classiques | <input type="checkbox"/> |
| 16.4. Hospitalisation champ sanitaire | <input type="checkbox"/> | | |

COMMENTAIRES :



SSIAD - FICHE INDIVIDUELLE

Annexe PATHOS

Finess

Service

Étude

Numéro

Définis par le système informatique

Modèle PATHOS Entourez, à gauche le numéro de l'état pathologique présent et cochez la case - *une seule* - du profil correspondant à cet état pathologique

ÉTATS PATHOLOGIQUES

PROFILS

Affections cardio-vasculaires

- 01 Insuffisance cardiaque
- 02 Coronaropathie
- 03 Hypertension artérielle
- 04 Troubles du rythme
- 05 Phlébites
- 06 Embolie et thrombose artérielle, amputation
- 07 Artériopathies chroniques
- 08 Hypotension orthostatique

T1	T2	P1	P2	R1	R2	CH	DG	M1	M2	S1	S0
<input type="checkbox"/>	<input type="checkbox"/>						<input type="checkbox"/>			<input type="checkbox"/>	
<input type="checkbox"/>	<input type="checkbox"/>						<input type="checkbox"/>			<input type="checkbox"/>	<input type="checkbox"/>
<input type="checkbox"/>	<input type="checkbox"/>						<input type="checkbox"/>			<input type="checkbox"/>	<input type="checkbox"/>
<input type="checkbox"/>	<input type="checkbox"/>			<input type="checkbox"/>			<input type="checkbox"/>			<input type="checkbox"/>	
<input type="checkbox"/>	<input type="checkbox"/>			<input type="checkbox"/>	<input type="checkbox"/>	<input type="checkbox"/>	<input type="checkbox"/>			<input type="checkbox"/>	<input type="checkbox"/>
	<input type="checkbox"/>						<input type="checkbox"/>			<input type="checkbox"/>	<input type="checkbox"/>
										<input type="checkbox"/>	<input type="checkbox"/>

Affections neuro-psychiatriques

- 09 Malaises, vertiges, P d C, chutes
- 10 Accidents vasculaires cérébraux
- 11 Comitialité focale et généralisée
- 12 Syndrome parkinsonien
- 13 Syndrome confusionnel aigu

T1	T2	P1	P2	R1	R2	CH	DG	M1	M2	S1	S0
		<input type="checkbox"/>		<input type="checkbox"/>	<input type="checkbox"/>		<input type="checkbox"/>			<input type="checkbox"/>	<input type="checkbox"/>
<input type="checkbox"/>	<input type="checkbox"/>			<input type="checkbox"/>	<input type="checkbox"/>		<input type="checkbox"/>			<input type="checkbox"/>	<input type="checkbox"/>
<input type="checkbox"/>	<input type="checkbox"/>						<input type="checkbox"/>			<input type="checkbox"/>	<input type="checkbox"/>
	<input type="checkbox"/>			<input type="checkbox"/>	<input type="checkbox"/>		<input type="checkbox"/>			<input type="checkbox"/>	<input type="checkbox"/>
<input type="checkbox"/>	<input type="checkbox"/>	<input type="checkbox"/>					<input type="checkbox"/>			<input type="checkbox"/>	

- 14 Troubles chroniques du comportement
- 15 Etats dépressifs
- 16 Etats anxieux
- 17 Psychose, délires, hallucinations
- 18 Syndrome démentiel

T1	T2	P1	P2	R1	R2	CH	DG	M1	M2	S1	S0
		<input type="checkbox"/>	<input type="checkbox"/>							<input type="checkbox"/>	
	<input type="checkbox"/>	<input type="checkbox"/>	<input type="checkbox"/>							<input type="checkbox"/>	
	<input type="checkbox"/>	<input type="checkbox"/>	<input type="checkbox"/>				<input type="checkbox"/>			<input type="checkbox"/>	
<input type="checkbox"/>	<input type="checkbox"/>	<input type="checkbox"/>	<input type="checkbox"/>							<input type="checkbox"/>	
	<input type="checkbox"/>	<input type="checkbox"/>	<input type="checkbox"/>				<input type="checkbox"/>			<input type="checkbox"/>	<input type="checkbox"/>

Affections broncho-pulmonaires

- 19 Broncho-pleuro-pneumopathies
- 20 Insuffisance respiratoire
- 21 Embolies pulmonaires

T1	T2	P1	P2	R1	R2	CH	DG	M1	M2	S1	S0
<input type="checkbox"/>	<input type="checkbox"/>			<input type="checkbox"/>			<input type="checkbox"/>			<input type="checkbox"/>	<input type="checkbox"/>
<input type="checkbox"/>	<input type="checkbox"/>			<input type="checkbox"/>			<input type="checkbox"/>			<input type="checkbox"/>	<input type="checkbox"/>
<input type="checkbox"/>	<input type="checkbox"/>						<input type="checkbox"/>			<input type="checkbox"/>	

Pathologies infectieuses

		T1	T2	P1	P2	R1	R2	CH	DG	M1	M2	S1	S0
22	Syndromes infectieux généraux	<input type="checkbox"/>	<input type="checkbox"/>						<input type="checkbox"/>			<input type="checkbox"/>	
23	Syndromes infectieux locaux	<input type="checkbox"/>	<input type="checkbox"/>					<input type="checkbox"/>				<input type="checkbox"/>	
24	Infections urinaires basses								<input type="checkbox"/>			<input type="checkbox"/>	<input type="checkbox"/>

Affections dermatologiques

		T1	T2	P1	P2	R1	R2	CH	DG	M1	M2	S1	S0
25	Escarres								<input type="checkbox"/>			<input type="checkbox"/>	
26	Autres lésions cutanées								<input type="checkbox"/>	<input type="checkbox"/>		<input type="checkbox"/>	

Affections ostéo-articulaires

		T1	T2	P1	P2	R1	R2	CH	DG	M1	M2	S1	S0
27	Pathologie de la hanche	<input type="checkbox"/>				<input type="checkbox"/>	<input type="checkbox"/>		<input type="checkbox"/>			<input type="checkbox"/>	<input type="checkbox"/>
28	Pathologie de l'épaule	<input type="checkbox"/>				<input type="checkbox"/>	<input type="checkbox"/>		<input type="checkbox"/>			<input type="checkbox"/>	<input type="checkbox"/>
29	Pathologie vertébro-discale	<input type="checkbox"/>				<input type="checkbox"/>	<input type="checkbox"/>		<input type="checkbox"/>			<input type="checkbox"/>	<input type="checkbox"/>
30	Autres pathologies osseuses	<input type="checkbox"/>				<input type="checkbox"/>	<input type="checkbox"/>		<input type="checkbox"/>			<input type="checkbox"/>	<input type="checkbox"/>
31	Polyarthrite et pathologies articulaires	<input type="checkbox"/>				<input type="checkbox"/>	<input type="checkbox"/>		<input type="checkbox"/>			<input type="checkbox"/>	<input type="checkbox"/>

Affections gastro-entérologiques

		T1	T2	P1	P2	R1	R2	CH	DG	M1	M2	S1	S0
32	Syndromes digestifs hauts	<input type="checkbox"/>	<input type="checkbox"/>						<input type="checkbox"/>	<input type="checkbox"/>		<input type="checkbox"/>	<input type="checkbox"/>
33	Syndromes abdominaux	<input type="checkbox"/>	<input type="checkbox"/>						<input type="checkbox"/>	<input type="checkbox"/>		<input type="checkbox"/>	<input type="checkbox"/>
34	Affection hépatique, biliaire, pancréatique	<input type="checkbox"/>	<input type="checkbox"/>						<input type="checkbox"/>	<input type="checkbox"/>		<input type="checkbox"/>	<input type="checkbox"/>
35	Dénutrition		<input type="checkbox"/>						<input type="checkbox"/>			<input type="checkbox"/>	<input type="checkbox"/>

Affections endocriniennes

		T1	T2	P1	P2	R1	R2	CH	DG	M1	M2	S1	S0
36	Diabète	<input type="checkbox"/>	<input type="checkbox"/>									<input type="checkbox"/>	
37	Dysthyroïdie		<input type="checkbox"/>						<input type="checkbox"/>	<input type="checkbox"/>		<input type="checkbox"/>	
38	Troubles de l'hydratation		<input type="checkbox"/>						<input type="checkbox"/>			<input type="checkbox"/>	

Affections uro-néphrologiques

		T1	T2	P1	P2	R1	R2	CH	DG	M1	M2	S1	S0
39	Rétention urinaire		<input type="checkbox"/>						<input type="checkbox"/>			<input type="checkbox"/>	
40	Insuffisance rénale	<input type="checkbox"/>	<input type="checkbox"/>						<input type="checkbox"/>			<input type="checkbox"/>	<input type="checkbox"/>
41	Incontinence					<input type="checkbox"/>			<input type="checkbox"/>			<input type="checkbox"/>	<input type="checkbox"/>

Autres domaines

		T1	T2	P1	P2	R1	R2	CH	DG	M1	M2	S1	S0
42	Anémies	<input type="checkbox"/>	<input type="checkbox"/>						<input type="checkbox"/>			<input type="checkbox"/>	<input type="checkbox"/>
43	Etats cancéreux	<input type="checkbox"/>	<input type="checkbox"/>					<input type="checkbox"/>	<input type="checkbox"/>			<input type="checkbox"/>	<input type="checkbox"/>
44	Hémopathies malignes	<input type="checkbox"/>	<input type="checkbox"/>						<input type="checkbox"/>			<input type="checkbox"/>	<input type="checkbox"/>
45	Syndrome inflammatoire, fièvre inexpliquée								<input type="checkbox"/>			<input type="checkbox"/>	<input type="checkbox"/>
46	Pathologies oculaires évolutives		<input type="checkbox"/>					<input type="checkbox"/>	<input type="checkbox"/>			<input type="checkbox"/>	<input type="checkbox"/>
47	Etat grabataire, troubles de la marche					<input type="checkbox"/>	<input type="checkbox"/>					<input type="checkbox"/>	
48	Etat terminal										<input type="checkbox"/>	<input type="checkbox"/>	

		T1	T2	P1	P2	R1	R2	CH	DG	M1	M2	S1	S0
49	Autres pathologies	<input type="checkbox"/>	<input type="checkbox"/>	<input type="checkbox"/>	<input type="checkbox"/>	<input type="checkbox"/>	<input type="checkbox"/>	<input type="checkbox"/>	<input type="checkbox"/>	<input type="checkbox"/>	<input type="checkbox"/>	<input type="checkbox"/>	<input type="checkbox"/>

En clair

50	Aucune pathologie pertinente à retenir												<input type="checkbox"/>
----	----------------------------------------	--	--	--	--	--	--	--	--	--	--	--	--------------------------



SSIAD - FICHE INDIVIDUELLE

Annexe Recueil journalier des soins

IDENTIFICATION

Nom

Prénom

N° interne

Étude [][][][]

Numéro [][][][][]

Définis par le système informatique

Date de début d'observation : [][][][][][][][][] Date de fin [][][][][][][][][]

1 Jour 1					
Personnel salarié	Nombre de passages	Soins de base		Soins techniques	
		Minutes	Echelle	Minutes	Echelle
1.1. IDE coordonnatrice					
1.2. IDE					
1.3. AS					
1.4. Ergothérapeute					
1.5. Autres :					
Professionnel libéral	Nombre de passages	AIS	Echelle	AMI	Echelle
1.6. IDE					
1.7. Nécessité de la présence de 2 soignants ensemble <input type="checkbox"/>					

Description des soins techniques infirmiers	Nombre
1.8. Injection dans chambre implantable <input type="checkbox"/>	
1.9. Contrôle glycémie et injections d'insuline <input type="checkbox"/>	
1.10. Perfusion intra-veineuse <input type="checkbox"/>	
1.11. Perfusion sous-cutanée <input type="checkbox"/>	
1.12. Pansements lourds et complexes <input type="checkbox"/>	
1.13. Changement de sonde urinaire <input type="checkbox"/>	
1.14. Changement de sonde gastrique <input type="checkbox"/>	
1.15. Nutrition par sonde gastrique <input type="checkbox"/>	
1.16. Prise en charge de la douleur avec surveillance PCA <input type="checkbox"/>	
1.17. Autre (s) : <input type="checkbox"/>	
Préciser en clair :	

2 Jour 2					
Personnel salarié	Nombre de passages	Soins de base		Soins techniques	
		Minutes	Echelle	Minutes	Echelle
2.1. IDE coordonnatrice					
2.2. IDE					
2.3. AS					
2.4. Ergothérapeute					
2.5. Autres :					
Professionnel libéral	Nombre de passages	AIS	Echelle	AMI	Echelle
2.6. IDE					
2.7. Nécessité de la présence de 2 soignants ensemble <input type="checkbox"/>					

Description des soins techniques infirmiers		Nombre
2.8. Injection dans chambre implantable	<input type="checkbox"/>	
2.9. Contrôle glycémie et injections d'insuline	<input type="checkbox"/>	
2.10. Perfusion intra-veineuse	<input type="checkbox"/>	
2.11. Perfusion sous-cutanée	<input type="checkbox"/>	
2.12. Pansements lourds et complexes	<input type="checkbox"/>	
2.13. Changement de sonde urinaire	<input type="checkbox"/>	
2.14. Changement de sonde gastrique	<input type="checkbox"/>	
2.15. Nutrition par sonde gastrique	<input type="checkbox"/>	
2.16. Prise en charge de la douleur avec surveillance PCA	<input type="checkbox"/>	
2.17. Autre (s) :	<input type="checkbox"/>	
Préciser en clair :		
.....		
.....		

3 Jour 3					
Personnel salarié	Nombre de passages	Soins de base		Soins techniques	
		Minutes	Echelle	Minutes	Echelle
3.1. IDE coordonnatrice					
3.2. IDE					
3.3. AS					
3.4. Ergothérapeute					
3.5. Autres :					
Professionnel libéral	Nombre de passages	AIS	Echelle	AMI	Echelle
3.6. IDE					
3.7. Nécessité de la présence de 2 soignants ensemble <input type="checkbox"/>					

Description des soins techniques infirmiers	Nombre
3.8. <i>Injection dans chambre implantable</i>	<input type="checkbox"/>
3.9. <i>Contrôle glycémie et injections d'insuline</i>	<input type="checkbox"/>
3.10. <i>Perfusion intra-veineuse</i>	<input type="checkbox"/>
3.11. <i>Perfusion sous-cutanée</i>	<input type="checkbox"/>
3.12. <i>Pansements lourds et complexes</i>	<input type="checkbox"/>
3.13. <i>Changement de sonde urinaire</i>	<input type="checkbox"/>
3.14. <i>Changement de sonde gastrique</i>	<input type="checkbox"/>
3.15. <i>Nutrition par sonde gastrique</i>	<input type="checkbox"/>
3.16. <i>Prise en charge de la douleur avec surveillance PCA</i>	<input type="checkbox"/>
3.17. <i>Autre (s) :</i> Préciser en clair :	<input type="checkbox"/>

4 Jour 4					
Personnel salarié	Nombre de passages	Soins de base		Soins techniques	
		Minutes	Echelle	Minutes	Echelle
4.1. IDE coordonnatrice					
4.2. IDE					
4.3. AS					
4.4. Ergothérapeute					
4.5. Autres :					
Professionnel libéral	Nombre de passages	AIS	Echelle	AMI	Echelle
4.6. IDE					
4.7. Nécessité de la présence de 2 soignants ensemble <input type="checkbox"/>					

Description des soins techniques infirmiers		Nombre
4.8. Injection dans chambre implantable	<input type="checkbox"/>	
4.9. Contrôle glycémie et injections d'insuline	<input type="checkbox"/>	
4.10. Perfusion intra-veineuse	<input type="checkbox"/>	
4.11. Perfusion sous-cutanée	<input type="checkbox"/>	
4.12. Pansements lourds et complexes	<input type="checkbox"/>	
4.13. Changement de sonde urinaire	<input type="checkbox"/>	
4.14. Changement de sonde gastrique	<input type="checkbox"/>	
4.15. Nutrition par sonde gastrique	<input type="checkbox"/>	
4.16. Prise en charge de la douleur avec surveillance PCA	<input type="checkbox"/>	
4.17. Autre (s) :	<input type="checkbox"/>	
Préciser en clair :		
.....		
.....		

5 Jour 5					
Personnel salarié	Nombre de passages	Soins de base		Soins techniques	
		Minutes	Echelle	Minutes	Echelle
5.1. IDE coordonnatrice					
5.2. IDE					
5.3. AS					
5.4. Ergothérapeute					
5.5. Autres :					
Professionnel libéral	Nombre de passages	AIS	Echelle	AMI	Echelle
5.6. IDE					
5.7. Nécessité de la présence de 2 soignants ensemble <input type="checkbox"/>					

Description des soins techniques infirmiers		Nombre
5.8. Injection dans chambre implantable	<input type="checkbox"/>	
5.9. Contrôle glycémie et injections d'insuline	<input type="checkbox"/>	
5.10. Perfusion intra-veineuse	<input type="checkbox"/>	
5.11. Perfusion sous-cutanée	<input type="checkbox"/>	
5.12. Pansements lourds et complexes	<input type="checkbox"/>	
5.13. Changement de sonde urinaire	<input type="checkbox"/>	
5.14. Changement de sonde gastrique	<input type="checkbox"/>	
5.15. Nutrition par sonde gastrique	<input type="checkbox"/>	
5.16. Prise en charge de la douleur avec surveillance PCA	<input type="checkbox"/>	
5.17. Autre (s) :	<input type="checkbox"/>	
Préciser en clair :		
.....		
.....		

6 Jour 6					
Personnel salarié	Nombre de passages	Soins de base		Soins techniques	
		Minutes	Echelle	Minutes	Echelle
6.1. IDE coordonnatrice					
6.2. IDE					
6.3. AS					
6.4. Ergothérapeute					
6.5. Autres :					
Professionnel libéral	Nombre de passages	AIS	Echelle	AMI	Echelle
6.6. IDE					
6.7. Nécessité de la présence de 2 soignants ensemble <input type="checkbox"/>					

Description des soins techniques infirmiers		Nombre
6.8. Injection dans chambre implantable	<input type="checkbox"/>	
6.9. Contrôle glycémie et injections d'insuline	<input type="checkbox"/>	
6.10. Perfusion intra-veineuse	<input type="checkbox"/>	
6.11. Perfusion sous-cutanée	<input type="checkbox"/>	
6.12. Pansements lourds et complexes	<input type="checkbox"/>	
6.13. Changement de sonde urinaire	<input type="checkbox"/>	
6.14. Changement de sonde gastrique	<input type="checkbox"/>	
6.15. Nutrition par sonde gastrique	<input type="checkbox"/>	
6.16. Prise en charge de la douleur avec surveillance PCA	<input type="checkbox"/>	
6.17. Autre (s) :	<input type="checkbox"/>	
Préciser en clair :		
.....		
.....		

7 Jour 7					
Personnel salarié	Nombre de passages	Soins de base		Soins techniques	
		Minutes	Echelle	Minutes	Echelle
7.1. IDE coordonnatrice					
7.2. IDE					
7.3. AS					
7.4. Ergothérapeute					
7.5. Autres :					
Professionnel libéral	Nombre de passages	AIS	Echelle	AMI	Echelle
7.6. IDE					
7.7. Nécessité de la présence de 2 soignants ensemble <input type="checkbox"/>					

Description des soins techniques infirmiers	Nombre
7.8. Injection dans chambre implantable	<input type="checkbox"/>
7.9. Contrôle glycémie et injections d'insuline	<input type="checkbox"/>
7.10. Perfusion intra-veineuse	<input type="checkbox"/>
7.11. Perfusion sous-cutanée	<input type="checkbox"/>
7.12. Pansements lourds et complexes	<input type="checkbox"/>
7.13. Changement de sonde urinaire	<input type="checkbox"/>
7.14. Changement de sonde gastrique	<input type="checkbox"/>
7.15. Nutrition par sonde gastrique	<input type="checkbox"/>
7.16. Prise en charge de la douleur avec surveillance PCA	<input type="checkbox"/>
7.17. Autre (s) :	<input type="checkbox"/>
Préciser en clair :	
.....	
.....	

8 Synthèse de la semaine					
Personnel salarié	Nombre de passages	Soins de base		Soins techniques	
		Minutes	Echelle	Minutes	Echelle
8.1. IDE coordonnatrice					
8.2. IDE					
8.3. AS					
8.4. Ergothérapeute					
8.5. Autres :					
Professionnel libéral	Nombre de passages	AIS	Echelle	AMI	Echelle
8.6. IDE					
8.7. Nécessité de la présence de 2 soignants ensemble <input type="checkbox"/>					

Description des soins techniques infirmiers	Nombre
8.8. Injection dans chambre implantable	<input type="checkbox"/>
8.9. Contrôle glycémie et injections d'insuline	<input type="checkbox"/>
8.10. Perfusion intra-veineuse	<input type="checkbox"/>
8.11. Perfusion sous-cutanée	<input type="checkbox"/>
8.12. Pansements lourds et complexes	<input type="checkbox"/>
8.13. Changement de sonde urinaire	<input type="checkbox"/>
8.14. Changement de sonde gastrique	<input type="checkbox"/>
8.15. Nutrition par sonde gastrique	<input type="checkbox"/>
8.16. Prise en charge de la douleur avec surveillance PCA	<input type="checkbox"/>
8.17. Autre (s) : Préciser en clair :	<input type="checkbox"/>
.....	
.....	

B- GMP ET PMP

Calcul du Gir moyen pondéré (GMP)

L'annexe 3-6 du code de l'action sociale et des familles (extrait ci-dessous) permet au médecin coordonnateur d'un EHPAD de calculer annuellement le niveau de dépendance moyen des résidents puisqu'elle détaille les valorisations de points servant de base au calcul du Gir Moyen Pondéré (GMP).

ANNEXE 3-6

NIVEAU DE GIR	COTATION GIR	VALORISATION EN POINTS GIR DE LA COTATION GIR PERMETTANT LE CALCUL DU GMP	POINTS GIR POUR LA VALORISATION DES ACTIONS DE PREVENTION DE LA DEPENDANCE	VALORISATION EN POINTS GIR DE LA COTATION GIR POUR LE CALCUL DES TARIFS DEPENDANCE ET SOINS
1	1	1 000	120	1 040
2	0,84	840	120	1 040
3	0,66	660	120	660
4	0,42	420	120	660
5	0,25	250	120	280
6	0,07	70	120	280

Plusieurs étapes sont nécessaires pour le calcul du GMP :

1. Classement de chaque résident dans le groupe de GIR correspond à son degré de dépendance.
2. Calcul du nombre de points obtenus dans chaque groupe de GIR. Cette opération consiste à multiplier la valeur en points GIR de chaque groupe par le nombre de résidents classés dans chacun des groupes.
3. Addition des points de l'ensemble des groupes divisé par le nombre de résidents pour déterminer le GMP de l'établissement.

EXEMPLE DE CALCUL DU GMP POUR UN EHPAD DE 80 LITS, 80 RESIDENTS PRESENTS ET GIRES.

NIVEAU DE GIR	VALORISATION EN POINTS GIR PERMETTANT LE CALCUL DU GMP	NOMBRE DE RÉSIDENTS	TOTAL POINTS GIR
1	1 000	12	12 000
2	840	15	12 600
3	660	25	16 500
4	420	20	8 400
5	250	4	1 000
6	70	4	280

50 780

GIR MOYEN PONDERE
50 780 POINTS/80 RÉSIDENTS
634,75

L'outil Pathos et les conditions de son utilisation.

Le modèle Pathos apporte une synthèse médico-économique : le Pathos Moyen Pondéré permet, à l'instar du GIR Moyen Pondéré (GMP), de déterminer pour un service ou une population le niveau moyen des soins médicaux et techniques nécessaires. Cet indicateur de synthèse qui s'établit selon des modalités de traitement informatique doit se situer avec les ordres de grandeur suivants : approchant une valeur entre 1000 et 1500 en réanimation médicale et chirurgicale, entre 500 et 900 dans les services de spécialités médicales, entre 150 et 400 dans la majorité des services de soins de longue durée, la fourchette est de 50 à 200 en établissement d'hébergement pour personnes âgées dépendantes.

Cet outil d'analyse a été élaboré en partenariat entre le Syndicat National de Gérontologie Clinique (SNGC) et le service médical de la Caisse Nationale d'Assurance- Maladie (CNAMTS). Il se donne pour objectif d'évaluer, à partir de la situation clinique, les soins médicaux et techniques nécessaires pour assurer la réponse aux besoins liés à l'ensemble des états pathologiques que présente une personne âgée à un moment donné.

Pour ce faire, le système Pathos conduit à :

- identifier, sur une liste préétablie de 50 états pathologiques, tous ceux dont souffre la personne âgée au moment de l'évaluation ;
- qualifier chaque état pathologique par un « profil de soins ou d'ambiance thérapeutique », sélectionné au sein de 12 profils possibles, synthétisant la gravité et le niveau technique ainsi que le type de soins nécessaires à la prise en charge de l'état pathologique. Chacun des états pathologiques du patient se trouve ainsi associé à un profil de soins particulier.

Ce mode d'analyse permet de disposer pour un groupe de malades d'un indicateur du niveau de soins nécessaires dans chacun des postes de soins, ce qui peut être riche d'enseignements quant aux priorités de recrutement pour un établissement, en mettant en évidence les qualifications qui lui font le plus défaut : besoins de temps de psychiatre, de kinésithérapeute, etc. Cet outil donne également une indication de synthèse sur la fréquence et la lourdeur des « profils de soins » rencontrés au sein d'une structure, avec la notion de « soins médicaux

techniques importants » (SMTI) regroupant les « profils lourds », qui s'exprime en pourcentage des patients présents dans la structure : un pourcentage de 10 % de SMTI indiquera par exemple que 10 % des patients de la structure relèvent d'une prise en charge de type sanitaire c'est-à-dire requérant une permanence d'accès rapide infirmière et médicale.

Validé comme « référentiel définissant les caractéristiques des personnes relevant des soins de longue durée arrêté par les ministres de la santé, de la sécurité sociale et des personnes âgées », l'outil Pathos a été utilisé en 2006 pour réaliser des coupes transversales dans les unités de soins de longue durée au vu desquelles est opérée la redéfinition de ces structures par répartition de leurs capacités d'accueil entre le secteur sanitaire et le secteur médico-social.

A compter de 2007, son utilisation s'applique aux établissements d'hébergement pour personnes âgées dépendantes (EHPAD) renouvelant leur convention tripartite signée avec l'Etat et le conseil général pour déterminer les dotations afférentes aux soins, calculées non plus forfaitairement mais au regard de la charge en soins requis des résidents. La mise en œuvre de ce nouveau mode d'évaluation des besoins en soins médicaux et techniques des résidents des EHPAD nécessite également la réalisation de coupes transversales à visée statistique réalisées par les médecins coordonnateurs des établissements avec le support technique des médecins conseils de la caisse régionale d'assurance maladie.

Une nouvelle unité de compte, le GIR moyen pondéré soins (GMPS), qui agrège le GIR moyen pondéré (GMP) et le Pathos moyen pondéré (PMP), est issue des coupes Pathos qui déterminent le PMP et s'exprime par un score : pour calculer le nombre de points GMPS, il convient de multiplier par 2,59 – coefficient de conversion du PMP en GMP - le nombre de points PMP résultant des coupes Pathos validées par l'échelon régional du service médical de la CNAMTS selon la formule suivante : $GMPS = GMP + (PMP \times 2,59) = \text{Score GMPS}$.

Le montant de la dotation soins de l'établissement est ensuite obtenu par application de la formule de calcul suivante : valeur du point € x (GMP + (PMP x 2,59)) x capacité exploitée.

Annexe 3 : Annexe Technique

A. Statistiques descriptives

Relations entre les diverses variables de l'étude.

Pour les variables discrètes

Pour les couples de variables discrètes, nous utilisons des tests de χ^2 et le V de Cramer pour mesurer la force de l'association. Ces tests et mesures sont menés avec la procédure FREQ du logiciel SAS.

Pour les variables continues

Pour les variables continues, cette dépendance statistique est recherchée par le biais de corrélation de Pearson. Même si le coefficient de corrélation est faible, la corrélation est retenue si l'on peut rejeter l'hypothèse qu'il est nul avec un niveau de confiance de 5%. Les coefficients de corrélation de Spearman sont aussi utilisés en complément.

Variables statistiquement liées aux variations des coûts.

Cette partie de l'annexe présente les méthodes utilisées pour la recherche des variables dont les coûts sont statistiquement dépendants -la démarche est la même pour les coûts de structure et les coûts terrain-.

Pour les variables continues

Pour les variables continues, la méthode est la même que ci-dessus.

Dans quelques cas, des variables continues ont été regroupées en classes. Ces classes ont été déterminées soit sur la base de quartiles, soit sur des considérations qui ne sont pas proprement statistiques (par exemple pour obtenir des classes comparables à celles utilisées dans d'autres études, ou celles utilisées par d'autres organismes).

Pour les variables discrètes

Pour les variables discrètes, la démarche est la suivante :

L'homogénéité des variances est testée par un test de Levene. Si la variance du coût structure est homogène selon les groupes déterminés par la variable discrète, c'est par une ANOVA classique que l'on détermine la dépendance. Si ce n'est pas le cas, c'est un test de Welch qui est utilisé.

Enfin, à titre complémentaire, dans tous les cas, un test non paramétrique de Kruskal-Wallis est effectué. Ce test donne dans presque tous les cas le même résultat (en terme de rejet ou non de l'hypothèse de significativité) que celui obtenu par la démarche retenue.

Les tests paramétriques (Levene, Anova, Welch) sont conduits à l'aide de la procédure GLM du logiciel SAS, le test non paramétrique (Kruskal-Wallis) à l'aide de la procédure Npar1way du même logiciel.

B. Recherche d'associations de déficiences

Chaque individu peut posséder jusqu'à 12 déficiences renseignées dans le questionnaire. Pour rechercher des associations de déficiences fréquentes, nous avons utilisé des algorithmes de recherche d'association. L'objectif était de transcrire sous forme de règle d'association, un sous ensemble de déficiences qui apparaîtrait couramment dans notre échantillon.

Si l'on prend l'ensemble des 12 déficiences, il y a 2^{12} associations possibles. On définit une association comme un antécédent A qui entraîne un conséquent B. Il existe des algorithmes et des indicateurs pour identifier les associations les plus fréquentes. Les critères de jugement permettant d'évaluer une bonne règle d'association sont les suivants:

Le support (indicateur de fiabilité de la règle) : fréquence d'apparition pour un même patient de A et B,

- L'indice de confiance (indicateur de précision de la règle) : probabilité d'apparition de B pour les patients présentant A,

- Le lift : poids relatif de cette association compte tenu de la fréquence d'apparition naturelle de B.

Dans un premier temps, on fixe le nombre de déficiences maximum que l'on souhaite regrouper (ici 12). Puis on fixe un support minimum, une confiance minimum. Finalement, l'algorithme cherche les associations qui maximisent le lift

La seule association de déficiences que l'on retrouve associe la déficience des membres inférieurs à, soit l'incontinence urinaire, l'incontinence fécale et/ou la déficience des membres supérieurs.

Les déficiences associées sont les déficiences les plus fréquentes.

Il n'existe pas, dans notre échantillon, d'autres associations fréquentes de déficiences pertinentes.

C. Groupes de bénéficiaires

La progression des coûts entre les bénéficiaires est plutôt régulière de la prise en charge la plus faible à la plus onéreuse, ce qui rend difficile de dégager des groupes de bénéficiaires relativement homogènes en ce qui concerne leurs coûts de prise en charge.

Nonobstant, la notion de groupe a une place importante en médecine et en tarification, en particulier parce que la distinction de groupes facilite la compréhension, l'interprétation et l'utilisation des modèles de tarifications.

Dans cette optique, il a été décidé de tenter de dégager des groupes de bénéficiaires selon le coût de leur prise en charge.

Nous utilisons la méthode de la Classification ascendante hiérarchique (CAH) afin d'identifier des groupes de patients selon leur coût. Cette technique de classification sépare n individus caractérisé par x variables en sous groupes les plus homogènes possibles. Elle se conduit en plusieurs étapes successives :

Dans un premier temps, chaque individu représente un groupe. Secondairement, les deux individus les plus proches sont regroupés. (Lors de cette étape, il existe plusieurs options de

CAH possibles qui vont dépendre du choix du type de mesure de distance entre individus, nous utilisons la méthode average qui mesure une distance moyenne entre deux groupes). Ces deux étapes vont être répétées jusqu'à ce que tous les éléments se retrouvent dans un groupe.

L'obtention du nombre de groupes optimaux dépend de 2 critères : le pseudo f et le pseudo t^2 . Ces deux indicateurs varient selon le nombre de groupes constitués. On trace une courbe représentant ces variations pour chacun d'eux (voir graphe ci-dessous). Le nombre de groupes optimaux est repéré sur le graphique par un pic de pseudo t^2 et un creux de pseudo f.

Ainsi dans notre cas, pour séparer les 2 178 individus de notre étude selon leur coût terrain, ce nombre est égal à 9.

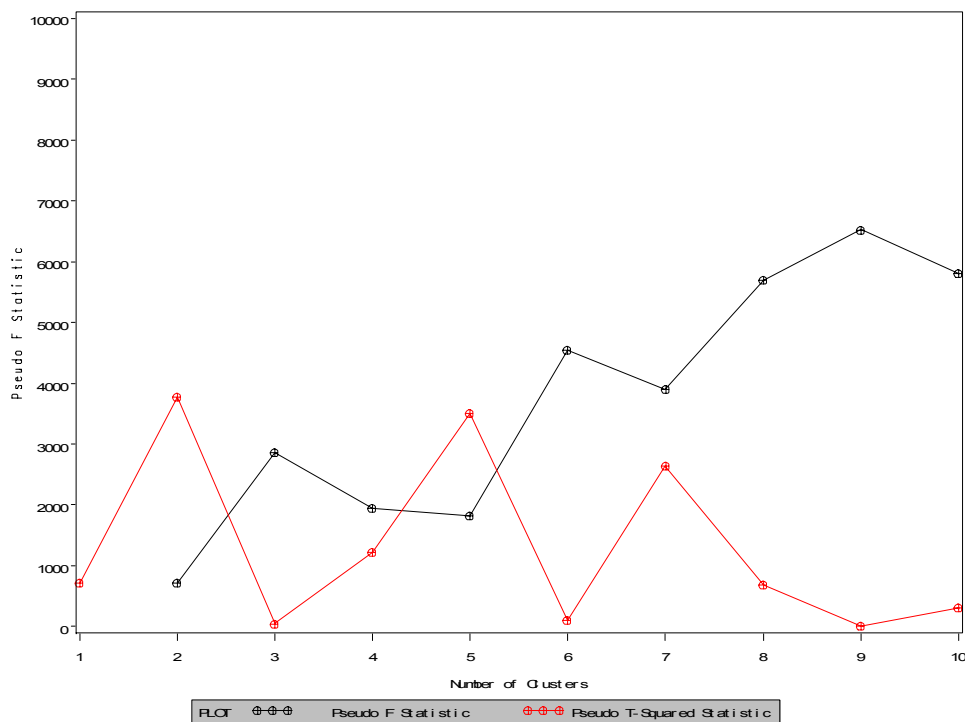

On obtient alors les groupes présentés dans le tableau suivant :

Groupe	Coût terrain				Effectif
	Moyen	Std	Min	Max	
1	2359	766	477	3486	256
2	5590	1121	3521	7525	904
3	8509	560	7577	9547	341
4	11378	1114	9584	13505	364
5	14779	752	13600	16300	147
6	18889	1573	16519	22194	122
7	24143	1183	22516	26239	29
8	28039	774	26930	29404	11
9	32526	1630	31155	34671	4

On remarque que le groupe de patients avec un coût terrain le moins élevé (2 359 € en moyenne) représente près de 12 % de la population. Il ne se dégage pas un groupe de patients chers en particulier et plusieurs des groupes les plus chers peuvent être regroupés. Cependant, si l'on regroupe les 4 groupes de patients les plus chers (coût supérieur à 16 500 €) soit 7,6% de notre population, on obtient un groupe médian qui serait le groupe des patients à coût dit “normal” dont le coût moyen est égal à 8 126 €, inférieur de 3,4 % au coût moyen de prise en charge de notre population (voir tableau suivant)¹.

Groupe	Coût terrain				Effectif
	Moyen	Std	Min	Max	
1	2359	766	477	3486	256
2	8126	3202	3521	16300	1756
3	20742	3691	16519	34671	166

Si l'on procède de même en regroupant seulement les 3 groupes de patients les plus chers (2% de la population), on obtient un groupe de patients à coût dit normal dont le coût moyen est égal à 8 825€, soit 5% de plus que le coût moyen de prise en charge de notre population.

¹Remarque: si l'on fait 3 groupes directement à partir de la CAH, ce ne sont pas ces trois groupes qui se forment naturellement.

Si l'on reconduit l'exercice sur les coûts standardisés, on voit que le choix de 8 et de 11 groupes est acceptable. Dans un premier temps, nous portons notre choix sur 8 groupes, car il nous semble plus optimal au vu de l'effectif total de notre échantillon, de plus il correspond au premier pic et creux important.

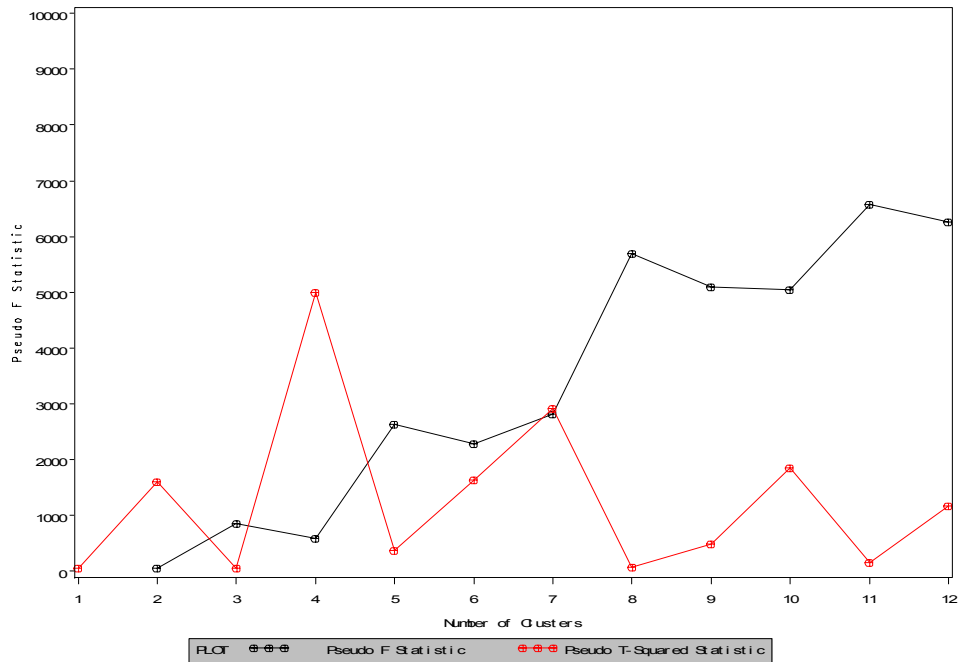

On obtient alors les 8 groupes suivants :

	Coût terrain				Effectif
	Moyen	Std	Minimum	Maximum	
Groupe					
1	3 900	1 211	561	5 555	704
2	7 009	942	5 574	8 975	711
3	10 836	1 177	8 995	12 929	404
4	14 937	1 324	12 981	17 729	235
5	19 665	1 187	17 907	22 053	82
6	24 745	1 552	22 407	28 192	36
7	30 178	795	29 556	31 301	5
8	47 365	.	47 365	47 365	1

On remarque alors que le 1^{er} groupe représente 30% des bénéficiaires et avec un coût terrain maximum de 5 555€. La CAH n'arrive donc plus à séparer les individus ayant un coût

plus faible. Nous décidons alors d'effectuer 11 groupes pour obtenir un groupe des « moins chers ».

On obtient alors les groupes présentés dans le tableau suivant :

	Coût terrain				Effectif
	Moyen	Std	Minimum	Maximum	
Groupe					
1	2497	774	561	3541	247
2	4658	545	3572	5555	457
3	7009	942	5574	8975	711
4	10836	1177	8995	12929	404
5	14279	812	12981	15685	172
6	16733	568	15825	17729	63
7	19665	1187	17907	22053	82
8	24009	918	22407	25517	27
9	26954	698	26147	28192	9
10	30178	795	29556	31301	5
11	47365	.	47365	47365	1

On retrouve alors ici un 1er groupe d'individu peu cher. Cependant, les groupes les plus chers sont des groupes qui comportent peu d'effectifs.

Ainsi, la standardisation a lissé les différences dues aux différences de fédérations et d'étendue de zone de couverture. La CAH a donc plus de mal à séparer les individus les moins chers. Alors que pour les individus les plus élevés, les différences restent suffisamment importantes pour apparaître dès le découpage de la population en 8 groupes.

Test de la stabilité des groupes par technique de Bootstrap

Les groupes obtenus à partir des coûts terrain standardisés sont issus d'une classification hiérarchique ascendante en 9 groupes.

Le tableau suivant présente la synthèse des valeurs obtenues par bootstrap pour le minimum, la moyenne et le maximum de chacun des 9 groupes de coût terrain, en appliquant la méthode retenue pour la construction des groupes. Pour chacune de ces valeurs, la

moyenne, les bornes d'un intervalle de confiance à 10% (5% à droite, 5% à gauche), et l'écart type sont évalués.

Ainsi, les intervalles de confiance à 10% se chevauchent presque systématiquement, et les écarts type sont, dans presque tous les cas, supérieurs à 1 000€. Le groupe 9, dans le cas où l'appartenance à ce groupe est définie par un coût terrain supérieur au coût minimum du groupe, peut contenir, avec une probabilité d'erreur de 10%, entre 1 et 4 individus, et le groupe 1 de 80 à 772 individus (voir tableau ci dessous).

Evaluation par bootstrap des intervalles de confiance, moyennes écart-type des minima, moyennes et maxima des groupes issus de la CAH

Groupe	Minimum				Moyenne				Maximum			
	Moyenne	Ecart-type	IC bas	IC haut	Moyenne	Ecart-type	IC bas	IC haut	Moyenne	Ecart-type	IC bas	IC haut
1	516	51	476	570	2 842	748	1 404	3 999	4 169	1 116	2 030	5 914
2	4 212	1 106	2 132	5 955	6 101	953	4 307	7 714	8 027	1 224	5 901	10 134
3	8 070	1 230	5 931	10 204	9 609	1 274	7 638	11 821	11 557	1 453	9 519	13 611
4	11 632	1 473	9 584	13 707	13 230	1 415	11 218	15 403	15 258	1 586	12 847	17 852
5	15 429	1 646	12 915	18 149	17 007	1 767	14 395	19 349	18 971	1 986	16 224	22 091
6	19 248	2 046	16 519	22 516	20 774	1 896	18 213	23 869	22 655	1 835	20 074	26 167

Tableau obtenu par un bootstrap non paramétrique, avec 1000 tirages avec remise de 2178 observations, puis classification hiérarchique ascendante en 9 groupes.

Lecture : Selon les rééchantillonges, le minimum du groupe 5 est compris, avec 90% de chance, entre 12 915 € et 18 149 €.

D. Modélisation multiniveau

Pourquoi la modélisation multiniveau ?

Les données issues de l'enquête sont structurées de manière hiérarchique à deux niveaux : chaque bénéficiaire, situé au premier niveau, est relié à un SSIAD, second niveau de l'analyse. Les bénéficiaires ne sont donc pas tous indépendants : ceux qui sont pris en charge par le même SSIAD se ressemblent a priori plus, en particulier du point de vue du coût de leur prise en charge, que ceux qui sont pris en charge dans des SSIAD différents. En termes de modélisation, cette structure particulière engendre une autocorrélation qui rend l'utilisation de techniques standards de régression moins fiables. En effet, le modèle linéaire suppose l'indépendance des résidus, hypothèse remise en cause pour les bénéficiaires d'un même SSIAD. La modélisation hiérarchique ou multiniveau permet de traiter les données avec une telle structure et présente l'avantage de permettre la décomposition de la variance² entre les différents niveaux. Ainsi, l'estimation d'un modèle hiérarchique permet de répondre à l'objectif principal :

Quels sont les déterminants du coût terrain réel ?

et aux questions suivantes :

Quelle est la part des variations du coût terrain réel qui peuvent être attribuée aux SSIAD ? S'expliquent-elles en partie par des différences de caractéristiques de leurs bénéficiaires ?

Quelles sont les caractéristiques des SSIAD qui influencent la variabilité du coût ?

Le modèle

Nous avons modélisé le logarithme népérien du coût terrain réel au moyen **d'un modèle gaussien hiérarchique**. La transformation en logarithme est couramment utilisée pour modéliser des coûts, dont la distribution n'est souvent pas normale mais log-normale. Ainsi, en prenant le logarithme de coût terrain, l'hypothèse de normalité des résidus, nécessaire à la

² La variance mesure la dispersion des valeurs du coût terrain réel parmi les bénéficiaires par rapport au coût terrain réel moyen.

régression linéaire, est plus vraisemblable. De plus, les valeurs du coût prédites à l'aide du logarithme ne peuvent être négatives d'où l'avantage du passage au logarithme.

Du fait de l'utilisation du logarithme, les effets des variables s'interprètent en termes de taux d'accroissement et une correction doit être appliquée pour calculer le coût moyen³.

Soient i l'indice du bénéficiaire, j celui du SSIAD, x_{kij} K variables caractéristiques des bénéficiaires et z_{qj} Q variables décrivant les SSIAD. Le modèle s'écrit :

$$\left\{ \begin{array}{ll} \ln(\text{coût})_{ij} = \beta_{0j} + \sum_{k=1}^K \gamma_{k0} x_{kij} + r_{ij} & \text{où } r_{ij} \sim N(0, \sigma^2) \quad \text{au niveau bénéficiaire} \\ \beta_{0j} = \gamma_{00} + \sum_{q=1}^Q \beta_{0q} z_{qj} + u_{0j} & u_{0j} \sim N(0, \tau_{00}^2) \quad \text{au niveau SSIAD} \end{array} \right.$$

Deux modèles principaux ont été estimés. Le premier porte sur l'échantillon général des 36 SSIAD et des 2 178 bénéficiaires qui s'y rapportent. Le deuxième a été construit à partir du sous-échantillon des bénéficiaires dont les variables pathos sont disponibles (19 SSIAD, 1562 bénéficiaires) afin de voir si ces variables ont un impact sur le coût terrain réel et de quantifier cet effet le cas échéant.

Les étapes de la modélisation

Chaque modélisation a été mise en œuvre en trois étapes successives.

Pour étudier l'existence d'une différence de coût réel selon le SSIAD, nous avons estimé des indicateurs à partir d'un **modèle vide**, c'est à dire sans variable explicative mais uniquement composé d'une constante et d'un effet aléatoire au niveau du SSIAD. L'estimation de la part de la variabilité du coût due à des écarts entre les SSIAD a été faite en calculant le coefficient de **corrélation intra-classe** :

³ Le simple passage à l'exponentielle ne suffit pas dans ce cas. Pour calculer le coût terrain réel pour l'individu de référence du modèle, nous utilisons alors les *smearing estimate* (Duan, 1983) :

$$\text{coût}_{\text{réf}} = \exp(\gamma_{00}) \times \frac{\sum_{i=1}^{1562} \exp(r_{ij} + u_{0j})}{1562}$$

$$\rho = \frac{\tau_{00}^2}{\tau_{00}^2 + \sigma^2}$$

Il correspond au rapport entre la variance de niveau SSIAD ($\text{var}(u_0) = \sigma_{u_0}^2$) et la variance totale, c'est-à-dire la variance du niveau SSIAD et celle du niveau bénéficiaire. Ainsi, ce coefficient estime la part des variations de la variable modélisée qui est due aux variations entre SSIAD.

Nous avons introduit des **variables caractéristiques du bénéficiaire** dans le modèle précédent. Les variables significatives ont été retenues par sélection descendante. Nous avons alors calculé la part de variance expliquée à chaque niveau par l'ajout des variables de premier niveau. Nous avons ensuite poursuivi l'analyse en ajoutant des **variables relatives aux SSIAD** pour voir si l'on pouvait expliquer une part de la variabilité inter-SSIAD par certaines de leurs caractéristiques. Nous avons à nouveau calculé la part de variance expliquée à chaque niveau par l'ajout des variables de second niveau.

Résultats de la modélisation multiniveau du coût terrain non standardisé

A) Modèle à partir de l'intégralité de l'échantillon

Dans un premier temps, nous avons estimé un modèle à partir de l'échantillon des 2 178 bénéficiaires des 36 SSIAD.

Estimation de la variance inter-SSIAD : le modèle vide

L'estimation du modèle vide, sans variable explicative, permet de décomposer la variance du coût en une variance inter-SSIAD et une variation intra-SSIAD ou inter-bénéficiaires. Le coefficient de corrélation intraclasse s'élève à 14 %. Cela signifie que les écarts entre SSIAD représentent 14% de la variabilité totale du coût terrain réel ; par conséquent, 86% sont dus à des écarts entre les bénéficiaires.

Modèle avec les caractéristiques relatives au bénéficiaire

Pour continuer, nous avons introduit des variables décrivant les bénéficiaires afin de voir quels sont les déterminants du coût terrain qui sont liés aux bénéficiaires. Les caractéristiques du bénéficiaire qui apparaissent comme significativement liées au coût terrain réel sont :

- Le groupe GIR,
- La provenance (HAD),
- Le recours à une aide technique (lit médicalisé, soulève malade, fauteuil roulant),
- Certaines déficiences sévères (incontinences urinaire, fécale, déficience des membres supérieurs),
- La dispense de soins de fin de vie par le SSIAD,
- La présence et le type d'aidants du bénéficiaire,
- La présence de soins infirmiers,
- Les autres soins médico-techniques en sus du SSIAD : nutrition entérale, kinésithérapie, chimiothérapie.

Par rapport au modèle vide, l'introduction de ces caractéristiques relatives au bénéficiaire des soins réduit la variance inter-bénéficiaire de 45% et la variance inter-SSIAD de 24%. Par conséquent, un quart de la variabilité du coût terrain réel du à des écarts entre les SSIAD s'explique par des différences entre leurs populations de bénéficiaires (case mix).

Modèle avec caractéristiques des bénéficiaires et des SSIAD

Après cela, nous avons introduit les variables caractérisant les SSIAD.

Le coût terrain réel dépend de trois caractéristiques des SSIAD : la convention collective qui régit le fonctionnement des services, le niveau d'urbanisation de la zone dans laquelle ils interviennent et l'étendue de leur zone de couverture.

Pouvoir explicatif du modèle

Les différentes variables introduites permettent d'expliquer 61% de la part de variabilité du coût terrain réel due à des différences entre les bénéficiaires et 45% de la part due à des écarts entre les SSIAD. Ce ne sont pas uniquement des caractéristiques des SSIAD qui expliquent cette part de variance inter-SSIAD. Un quart de la variabilité du coût terrain réel de niveau SSIAD s'explique par des différences de composition de leur population bénéficiaire.

B) Modèle à partir de la sous-population de bénéficiaires pour lesquels le questionnaire Pathos est disponible

Dans un second temps, afin d'évaluer l'influence de certaines caractéristiques relative à l'état pathologique des patients nous avons estimé un modèle basé sur le sous-échantillon de bénéficiaires pour lesquels nous disposons des variables pathos. Les estimations ont donc été calculées sur les 1562 bénéficiaires de 19 SSIAD qui nous le rappelons sont différents de notre population totale de bénéficiaires et de SSIAD⁴.

Estimation de la variance inter-SSIAD sur ce sous-échantillon : le modèle vide

L'estimation du modèle vide, sans variable explicative, permet de décomposer la variance du coût en une variance inter-SSIAD et une variation intra-SSIAD ou inter-bénéficiaires. Le coefficient de corrélation intraclasse s'élève à 17 %. Cela signifie que les écarts entre SSIAD représentent 17% de la variabilité totale du coût terrain réel dans ce sous-échantillon ; par conséquent, 83% sont dus à des écarts entre les bénéficiaires.

Modèle avec les caractéristiques relatives au bénéficiaire

Pour continuer, nous avons introduit des variables décrivant les bénéficiaires afin de voir quels sont les déterminants du coût terrain qui sont liés aux bénéficiaires dans ce sous-échantillon. Les caractéristiques du bénéficiaire relatives à son état pathologique sont le nombre de pathologies ainsi que certaines maladies particulières sont liées au coût terrain

⁴ Pour cette raison nous n'avons pas réévalué l'influence des caractéristiques des services. Il s'agit ici d'identifier les caractéristiques de l'état pathologique des patients qui ont une influence sur le coût.

réel : escarres, diabète, insuffisance cardiaque (les résultats sont présentés dans le tableau suivant).

Par rapport au modèle vide, l'introduction de ces caractéristiques relatives au bénéficiaire des soins réduit la variance inter-bénéficiaire de 45% et la variance inter-SSIAD de 9,7%. Par conséquent, une partie de la variabilité du coût terrain réel due à des écarts entre les SSIAD s'explique par des différences entre leurs populations de bénéficiaires (case mix).

Pouvoir explicatif du modèle

Les différentes variables introduites permettent d'expliquer 45% de la part de variabilité du coût terrain réel due à des différences entre les bénéficiaires. Ce ne sont pas uniquement des caractéristiques des SSIAD qui expliquent cette part de variance inter-SSIAD. Un dixième de la variabilité du coût terrain réel de niveau SSIAD s'explique par des différences de composition de leur population bénéficiaire.

Tableau de résultats de la modélisation sur le sous-échantillon pathos : Influence en % des caractéristiques expliquant les variations de coût terrain réel entre les patients après prise en compte de l'état pathologique des patients

Taux de variation du coût terrain en fonction des variables		Patient avec les caractéristiques suivantes (individu type)	
		€	3 050,9
Caractéristiques du bénéficiaire			
Soins délivrés par des professionnels extérieurs	Nutrition entérale	Non	38,6%
	Kinésithérapie	Non	9,7%
	Chimiothérapie	Non	-22,5%
Soins infirmiers	Au moins un passage d'infirmier hebdomadaire au chevet du bénéficiaire	Non	44,7%
Groupe GIR	Groupe GIR 1	GIR 4, 5 ou 6	37,5%
	Groupe GIR 2		30,2%
	Groupe GIR 3		15,0%
Provenance du bénéficiaire	Patient issu d'une HAD	EHPA/domicile ou MCO ou USLD/EHPAD	22,3%
Déficiences particulières sévères	Incontinence urinaire	Non	16,6%
	Incontinence fécale	Non	9,0%
	Déficience des membres supérieurs	Non	7,3%
Aides techniques	Lit médicalisé	Non	8,8%
	Soulève malade	Non	16,2%
	Fauteuil roulant	Non	6,5%
Nombre de pathologies		Aucune	1,4%
Pathologies	Escarres	Non	6,9%
	Diabète	Non	10,2%
	Insuffisance cardiaque	Non	-7,0%

E. Choix des variables pour la modélisation des coûts terrain

Variables pour la modélisation du coût terrain standardisé sur les Coûts Standardisés fédération et kilomètres (1/6)

	Variable	corrélation avec Coutterrain	sélectionnées	modalité de référence
	Age	■	■	
	Sexe	■	■	0=femme
	Contexte social	■	■	social3 =En couple
	Attitude psychologique	■	■	1=cooperant
	Soins Infirmiers requérant	■	■	0=non
Déficiences particulières sévères				
	Nombre de déficiences (sans OA)	■	■	
	Membre(s) inférieur(s)	■	■	0=non
	Incontinence fécale	■	■	0=non
	Membre(s) supérieur(s)	■	■	0=non
	Incontinence urinaire	■	■	0=non
	Langage et parole	■	■	0=non
	Visuelles	■	■	0=non
	Auditives	■	■	0=non
	Mastication	■	■	0=non
	Troubles du sommeil	■	■	0=non
	Douleurs	■	■	0=non
	Surcharge pondérale	■	■	0=non
	Déglutition	■	■	0=non
	Dépendance alcoolique			0=non

Variables pour la modélisation du coût terrain standardisé sur les coûts standardisés fédération et kilomètres (2/6)

	Variable	corrélation avec Coutterrain	sélectionnées	modalité de référence
Modèles aggir discriminante				
	Cohérence	■		A = seul
	Orientation	■		A = seul
	Toilette Haut	■		A = seul
	Toilette Bas	■		A = seul
	Habillage Bas	■		A = seul
	Habillage Haut	■		A = seul
	Habillage Moyen	■		A = seul
	Alimentation Manger	■		A = seul
	Alimentation Se servir	■		A = seul
	Elimination urinaire	■		A = seul
	Elimination fécale	■		A = seul
	Transfert	■		A = seul
	Déplacement intérieur	■		A = seul
	Déplacement extérieur	■		A = seul
	Possibilité pour alerter	■		A = seul
Modèles aggir illustrative				
	Activités du temps libre	■		A = seul
	Gestion	■		A = seul
	Achats	■		A = seul
	Transports	■		A = seul
	Cuisine	■		A = seul
	Ménage	■		A = seul
	Suivi du traitement	■		A = seul

Variables pour la modélisation du coût terrain standardisé sur les coûts standardisés fédération et kilomètres (3/6)

	Variable	corrélation avec Coutterrain	sélectionnées	modalité de référence
GIR				
	Groupe GIR	*	*	groupe gir4
	Ancienneté	*		
	Provenance du patient	*	*	eHPA ou domicile
	Motif de prise en charge	*		1=prévenir, retarder ou accompagner la perte d'autonomie physique et/ou psychique
	Sortie temporaire			
	Condition de vie	*		3=avec le conjoint seul
	Type d'habitat (dom perso, famille, struc accueil)			
	Type d'habitat (adapté, non adapté)			
	Aidant principal	*	*	1=conjoint, même génération ou génération précédente
Autre aidant				
	Aide de la famille	*	*	0=non
	Aide à domicile			0=non
	Garde à domicile	*	*	0=non
	Autres services sociaux			0=non
	Accueil de jour			0=non
Nature des soins				
	Traitements et surveillance	*		0=non
	Hygiène et confort	*		0=non
	Accompagnement de fin de vie	*	*	0=non
	Soins relationnels et éducatifs	*		0=non
	Mobilisation et/ou transferts	*		0=non
	Alimentation	*		0=non
	Élimination	*		0=non

Variables pour la modélisation du coût terrain standardisé sur les coûts standardisés fédération et kilomètres (4/6)

	Variable	corrélation avec Coutterrain	sélectionnées	modalité de référence
Autre soins maintien à domicile				
	Prise en charge psychiatrique			0=non
	Kinésithérapie	■	■	0=non
	Orthophonie			0=non
	Nutrition entérale	■	■	0=non
	Chimiothérapie		*■	0=non
	Dialyse rénale	■	■	0=non
	Oxygénothérapie			0=non
	Autres maintien à domicile			0=non
Aide technique				
	Lit médicalisé	■	■	0=non
	Fauteuil roulant	■	■	0=non
	Soulève malade	■	■	0=non
	Chaise persée Montauban	■		0=non
	Autres aides techniques			0=non

Variables pour la modélisation du coût terrain standardisé sur les coûts standardisés fédération et kilomètres (5/6)

	Variable	corrélation avec Coutterrain	sélectionnées	modalité de référence
Variables SSIAD				
	Nombre de places installées	■	■	
	Nombre d'entrées en 2006 / Nombre de places installées		■	
	Relation avec un service d'aide à domicile	■	■	0=non
	Zone urbaine	■	■	0=non
	Relation avec un autre service d'aide			0=non
	Relation avec des infirmières libérales	■		0=non
	Relation avec un EHPAD			0=non
	Relation avec un autre établissement de santé			0=non
	Relation avec un établissement du secteur psychiatrique			0=non
	Autre relation			0=non
	Relation avec un HAD		■	0=non
	Relation avec un HAD regroupé			0=non
	Nombre moyen de km par passage d'une AS	■	■	
	Population couverte / places installées	■		
	Population couverte de plus de 75 ans/ places installées	■	■	
	Proportion de passage des infirmières libérales sur le total des passages	■		
	Proportion de passage des infirmières libérales sur le total des passages strictement infirmiers			
	ETP coordinatrice / places installées			
	ETP aide soignante / places installées	■	■	
	ETP médicaux / places installées			
	ETP totaux / places installées	*■		
	ETP infirmières et aides soignantes/places installées			
	Gir Moyen Pondéré du SSIAD	■	■	
	SSIAD	■		
	Fédération		■	
	Fédération (regroupée)			
	infirmière / salarié		■	0: non

Variables pour la modélisation du coût terrain standardisé sur les coûts standardisés fédération et kilomètres (6/6)

	Variable	corrélation avec Coutterrain	sélectionnées	modalité de référence
Sous échantillon Pathos (1 562 individus)				
variables Pathos				
	Nombre de Pathologies	■		
	SMTI			0=non
	Score Pathos	■	■	
	Troubles du comportement (ep14)	■	■	0=non
	Syndrômes démentiels (ep16)	■	■	0=non
	Escarres (ep25)	■	■	0=non
	Diabètes (ep36)	■	■	0=non
	Avc (ep10)	■	■	0=non
	Insuffisance cardiaque (ep1)	■	■	0=non
	Insuffisance respiratoire (ep20)		■	0=non

F. La sous population pathos

Afin de mesurer la pertinence des résultats obtenus sur le sous échantillon des bénéficiaires pour lesquels le questionnaire pathos a été rempli, il convient de comparer ce sous échantillon et le reste de l'échantillon et d'en étudier la représentativité. Pour ce faire, un test de comparaison des fréquences a été utilisé (Voir paragraphe spécifications méthodologiques ci-dessous).

Dans les paragraphes suivants, les variables pour lesquelles au moins une des modalités est présente de façon significativement différente dans les deux sous populations sont discutées.

Variables individuelles

La proportion d'hommes est légèrement moins élevée dans la population du questionnaire pathos que parmi les 616 autres bénéficiaires de l'étude (36% contre 42%).

Les trois modalités de la variable *Attitude psychologique* sont nettement différentes. Les bénéficiaires du sous échantillon Pathos sont beaucoup plus coopérants (à 72% contre 60,7% dans le reste de l'échantillon).

Le contexte social est aussi hétérogène entre les deux populations. Les premiers vivent moins souvent en couple (52,2% contre 59,1%), moins souvent totalement seul (7,3% contre 9,4%), et sont plus souvent seuls mais entourés (23,6% contre 16,2%).

En ce qui concerne le nombre de déficiences particulières sévères relevées dans l'enquête, les patients du sous échantillon pathos se distinguent des autres par une valeur modale de 5 déficiences, qui concerne 15,8% d'entre eux, contre 12,5% pour les autres dont la valeur modale est 4 déficiences (16,6% d'entre eux, contre 12,5% pour l'échantillon Pathos).

L'incontinence urinaire est plus fréquente dans le sous échantillon Pathos (49% contre 39,8%), de même que les déficiences du langage (38,7% contre 33,8%), et les troubles du sommeil (25% contre 18,7%),

A contrario, sont moins fréquentes les déficiences auditives (30% contre 34,1%), les douleurs (16,1 contre 33%), la surcharge pondérale (17% contre 21,6%), les déficiences masticatoires (22,8 contre 28,9), et les problèmes de déglutition (16,3% contre 19,5%).

Les bénéficiaires du sous échantillon Pathos proviennent un peu moins souvent d'un EHPA ou de leur domicile (52,7% contre 56,7%), mais légèrement plus d'un HAD (3,1% contre 1,1%).

Variables SSIAD

Les bénéficiaires pour lesquels le questionnaire Pathos a été rempli sont en grande majorité (55,2%) issus des trois SSIAD de plus de 100 places installées, alors que pour un seul bénéficiaire de ces SSIAD le questionnaire n'a pas été rempli (ou pas correctement). La répartition des bénéficiaires selon la taille de leur SSIAD est donc très différente dans ce sous échantillon que dans le reste de la population (cf. graphique ci dessous).

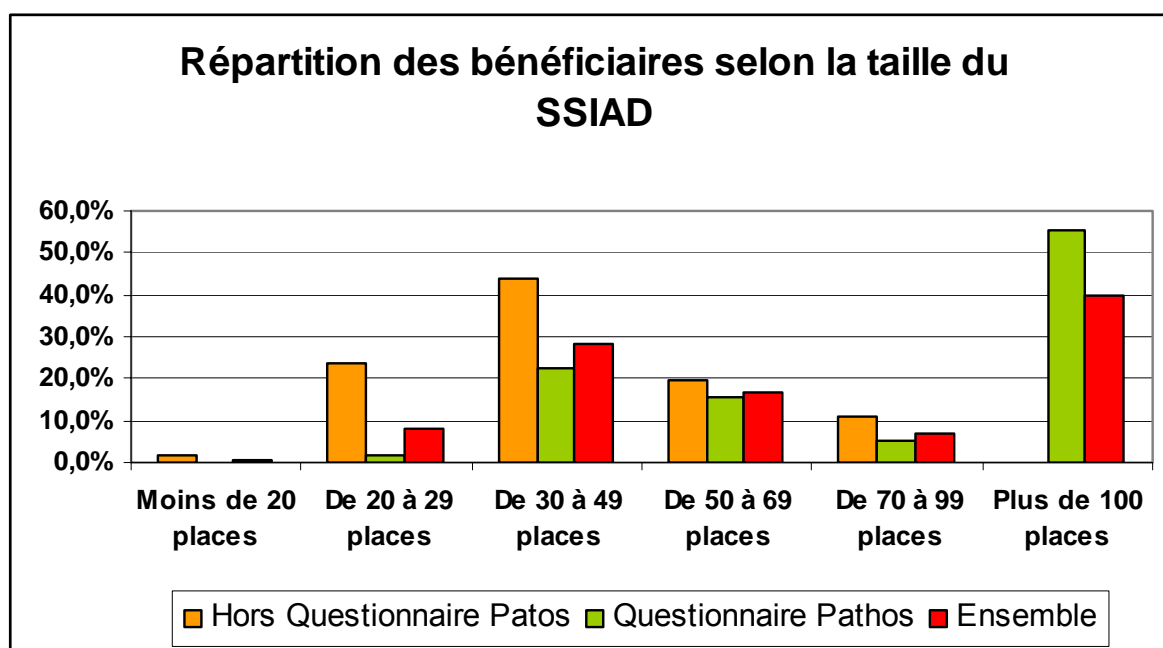

Partant de cette constatation, il n'est pas étonnant d'observer que la population des bénéficiaires du sous échantillon Pathos présente des différences avec les autres bénéficiaires de l'étude sur beaucoup des variables concernant leurs SSIAD respectifs.

C'est le cas en ce qui concerne le de taux de rotation (72.7% du sous échantillon se trouvant dans un SSIAD ou ce taux varie de 1 à 1.5, contre 19.3% des autres), de la relation avec un service d'aide ménagère (78.9% sont dans un SSIAD qui a ce genre de relation, contre 66.2% pour les autres), de la relation avec un HAD (85.3% dans un SSIAD ayant ce type de relation ou constituant une même entité juridique avec un HAD, contre 28.9%), du nombre moyen de km par déplacement des aides soignants (31.9% dans un SSIAD ou ce déplacement va de 7 à 11 km, contre 42.9% pour les autres), de la population de plus de 75 ans pas places installées (55.1% dans un SSIAD couvrant plus de 60 habitants de plus de 75 ans par places installées, contre 30.2% pour les autres), du GMP du SSIAD (68.7% dans un SSIAD dont le GMP varie de 700 à 749, contre 43.2%), et de la fédération (82.4% de l'échantillon Pathos relevant d'un service signataire de la convention FEHAP, contre 11.4% dans le reste de la population de l'étude).

Conclusion

Le sous-échantillon des bénéficiaires pour lesquels le questionnaire Pathos a été remplis est différent de la population des autres bénéficiaires de l'étude.

Spécifications méthodologiques

Comparaison des fréquences entre deux populations.

Considérons une population dans laquelle on observe, sur un échantillon sélectionné au hasard, la présence d'un facteur donné avec une fréquence f . Si dans deux sous populations, qui ont des effectifs n_1 et n_2 , sont observées des fréquences respectives f_1 et f_2 , la variable aléatoire correspondante à la différence entre les deux fréquences suit une loi normale centrée de variance $f(1-f)/(n_1 * n_2)$ (où l'on a estimé la fréquence théorique de la population globale par f , son estimation empirique sur l'échantillon). Le principe du test consiste alors à comparer la valeur de la fonction de répartition de la loi pour la différence $f_1 - f_2$ avec le seuil fixé (pour nous le test est bilatéral et le seuil est fixé à 5% de chaque côté).

Annexe 4 : Les SSIAD

Tableau 1 SSIAD de l'étude selon le département

	Nombre de SSIAD
24 Dordogne	1
33 Gironde	2
47 Lot et Garonne	3
64 Pyrénée Atlantiques	5
Total Aquitaine	11
23 Creuse	1
87 Haute Vienne	1
Total Limousin	2
59 Nord	2
62 Pas-de-Calais	3
Total Nord Pas de Calais	5
49 Maine-et-Loire	1
85 Vendée	13
Total Pays de Loire	14
16 Charente	1
79 Deux Sèvres	1
86 Vienne	2
Total Poitou-Charentes	4
Total	36

Tableau 2 Représentativité des SSIAD de l'étude selon la région et le département

	Nombre de SSIAD		Places Installées		Places Autorisées		Présents lors de l'étude	
	Dans l'étude	% dépt	Dans l'étude	% dépt	Dans l'étude	% dept	Dans l'étude	% des PI du dep
Région et Département								
Aquitaine	11	10,19	544	12,27	565	13,81	532	12,00
24 Dordogne	1	5,00	45	6,29	45	6,32	50	6,99
33 Gironde	2	8,33	190	13,80	190	18,45	181	13,14
40 Landes	0	0,00	0	0,00	0	0,00	0	0,00
47 Lot et Garonne	3	13,64	94	15,85	94	14,40	91	15,35
64 Pyrénée Atlantiques	5	20,83	215	19,89	236	21,55	210	19,43
Limousin	2	3,85	353	17,86	353	17,82	337	17,05
19 Corrèze	0	0,00	0	0,00	0	0,00	0	0,00
23 Creuse	1	8,33	83	16,94	83	16,94	79	16,12
87 Haute Vienne	1	5,26	270	34,75	270	34,75	258	33,20
Nord Pas de Calais	5	4,81	244	4,75	244	4,82	224	4,36
59 Nord	2	2,94	103	3,27	103	3,32	103	3,27
62 Pas-de-Calais	3	8,33	141	7,07	141	7,20	121	6,07
Pays de Loire	14	12,50	505	10,38	520	10,49	509	10,46
44 Loire Atlantique	0	0,00	0	0,00	0	0,00	0	0,00
49 Maine-et-Loire	1	4,55	65	6,75	65	6,49	67	6,96
53 Mayenne	0	0,00	0	0,00	0	0,00	0	0,00
72 Sarthe	0	0,00	0	0,00	0	0,00	0	0,00
85 Vendée	13	44,83	440	42,88	455	43,71	442	43,08
Poitou Charente	4	14,81	584	28,84	584	28,93	581	28,69
16 Charente	1	100,00	467	100,00	467	100,00	476	101,93
17 Charente Maritime	0	0,00	0	0,00	0	0,00	0	0,00
79 Deux Sèvres	1	6,25	30	5,24	30	5,30	26	4,55
86 Vienne	2	50,00	87	12,95	87	12,95	79	11,76
Total	36	8,93	2230	12,09	2266	12,51	2183	11,84

Tableau 3 Fédération d'appartenance

Fédération qui gère l'organisme	SSIAD		Patients	
	Nb	%	Nb	%
Admr *	19	52.8	675	30.8
Adomicile	3	8.3	150	6.9
Fehap **	14	38.9	1358	62.3
Total	36	100	2183	100

* Aide à Domicile en Milieu Rural

** Fédération des Etablissements Hospitaliers et d'Aide à la Personne

Tableau 4 Statut de l'organisme gestionnaire

	SSIAD	
	N	%
Statut de l'organisme gestionnaire		
Association	33	91,6
CCAS ou SIVOM	1	2,8
Etablissement de santé	1	2,8
Maison de retraite	0	0
Autre	1	2,8

Tableau 5 Années d'ouverture des SSIAD

	SSIAD		
	N	%	
1978	1	2.78	1 (2,8%)
1980	1	2.78	27 (75,0%)
1981	1	2.78	
1982	4	11.11	
1983	5	13.89	
1984	2	5.56	
1985	3	8.33	
1986	2	5.56	
1987	2	5.56	
1988	4	11.11	
1989	3	8.33	
1990	1	2.78	5 (13,9%)
1991	2	5.56	
1992	1	2.78	
1998	1	2.78	3 (8,3%)
2002	2	5.56	
2004	1	2.78	

Tableau 6 Zone d'activité des services (rurale urbaine)

Zone	Individu		SSIAD	
	N	%	N	%
Rurale	648	29,7	18	50,0
Urbaine	226	10,3	3	8,3
Mixte	1 309	60,0	15	41,7
Total	2183	100	36	100

Tableau 7 Nombre de places autorisées, de places installées et de présents lors de l'étude

	Effectif	Moyenne	Médiane	Ecart Type	Maxi	Mini
Places autorisées						
Total	36	62,9	46	81,9	467	10
Sans les 3 plus gros SSIAD	33	42,1	45	16,05	83	10
Places installées						
Total	36	61,9	43,5	82,5	467	10
Sans les 3 plus gros SSIAD	33	41,0	42	15,5	83	10
Présents lors de l'étude						
Total	36	60,5	43	82,41	476	10
Sans les 3 plus gros SSIAD	33	39,8	42	15	79	10

Tableau 8 Nombre de places installées et de places autorisées selon les fédérations

Fédération qui gère l'organisme	Places Installées		Places Autorisées	
	Moyenne	Médiane	Moyenne	Médiane
Admr *	36,7	30	37,4	30
adomicile	48,0	49	48,0	49
Fehap **	99,3	45	100,0	50
Fehap (sans les 3 ssiad les plus gros)	46,6	43	48,5	50
Total (sans les 3 plus gros)	42	41	42,1	45

* Aide à Domicile en Milieu Rural

** Fédération des Etablissements Hospitaliers et d'Aide à la Personne

Tableau 9 Population totale et population de plus de 75 ans couvertes par places installées

	Nb	Moyenne	Médiane	Écart-type	Min	Max
Variable						
Population totale couverte par places installées	36	772.59	1124	1123.93	132.92	6828.57
Populations des plus de 75 ans par places installées.	36	49.9	44.6	23.8	13.5	116.3

Tableau 10 Nombre de places installées par 1000 habitants et par 1000 personnes de plus de 75 ans

	Nb	Moyenne	Médiane	Écart-type	Min	Max
Variable						
Nombre de places installées pour 1000 habitant	36	2.5	1.9	1.7	0.2	7.5
Nombre de places installées pour 1000 personnes de plus de 75 ans.	36	25	22.5	13	8.6	74.2

Tableau 11 Zone de couverture des SSIAD

	Nb	Moyenne	Médiane	Écart-type	Min	Max
Variable						
Zone de couverture	36	6,8	6,8	3,3	0,4	15,2

Tableau 12 Distribution des services et des patients présents selon la taille de la zone de couverture

	Nombre de SSIAD	Nombre de patients
Couverture		
Moins de 4 km par passage	7	395
De 4 à 7 km par passage	11	464
De 7 à 11 km par passage	14	763
Plus de 11 km par passage	4	561
Total	36	2183

Tableau 13 Fréquence des relations avec des structures environnantes des SSIAD

	Nombre de SSIAD	% des SSIAD ayant une relation avec un :
Services d'aide à domicile	26	72,2
Autres services d'aide	17	47,2
Infirmiers libéraux	32	88,9
EHPA EHPAD	10	27,8
Etablissements de santé	19	52,8
Secteur psychiatrique	8	22,2
Autres	19	52,8
HAD	19	52,8
(Dont même entité juridique)	4	8,3

Tableau 14 Distribution des services selon les horaires d'ouverture

Heure d'ouverture	Heure de fermeture	Nombre de Ssiad
7h	18h	3
7h	19h	6
7h	20h	11
7h	21h	1
8h	19h	2
8h	20h	13
Samedi		
7h	12h	1
7h	13h	1
7h	18h	2
7h	19h	6
7h	20h	11
7h	21h	1
8h	19h	2
8h	20h	12
Dimanche et jours fériés		
7h	12h	2
7h	13h	1
7h	18h	2
7h	19h	6
7h	20h	11
7h	21h	1
8h	13h	1
8h	19h	2
8h	20h	10

Tableau 15 Distribution des SSIAD selon la réponse lors de la fermeture du service

	N	%
Réponse		
N	7	20
O	28	80

1 fréquence manquante

Tableau 16 Distribution des SSIAD selon la nature libérale ou salariée de leur personnel

	Nombre de SSIAD
SSIAD utilisant uniquement des infirmiers salariés	1
SSIAD utilisant uniquement des infirmiers libéraux	31
SSIAD utilisant des infirmiers libéraux et des infirmiers salariés	4

Tableau 17 Taux d'encadrement par le personnel salarié

Taux d'encadrement				
Moyenne	Médiane	Minimum	Maximum	Ecart type
0,23	0,22	0,17	0,35	0,04

Tableau 18 Distribution des SSIAD selon le taux d'encadrement par le personnel salarié

	N	%
Taux d'encadrement en classes.		
≤0,17	1	2,8
0,18 à 0,20	7	19,4
0,21 à 0,22	8	22,2
0,23 à 0,24	11	30,6
0,25 à 0,27	4	11,1
> 27	5	13,9
Total	36	100

Tableau 19 Nombre de passages des salariés selon les jours de la semaine

	libéraux		salariés	
	N	%	N	%
lundi	793	15,8	2 601	15,5
mardi	714	14,3	2 733	16,3
mercredi	756	15,1	2 725	16,2
jeudi	702	14,0	2 725	16,2
vendredi	761	15,2	2 716	16,2
samedi	669	13,4	1 904	11,3
dimanche	617	12,3	1 394	8,3
Total	5 012	100	16 798	100

Tableau 20 Nombre de passages des salariés selon les jours de la semaine selon les SSIAD

	Lundi		Mardi		Mercredi		Jeudi		Vendredi		Samedi		Dimanche	
	N	%	N	%	N	%	N	%	N	%	N	%	N	%
Etude														
1	140	15,22	154	16,49	139	15,13	133	14,57	147	15,86	107	12,06	100	11,36
2	35	14,96	29	12,72	38	16,03	37	15,68	43	17,77	34	14,59	18	8,29
3	26	15,95	25	15,43	26	15,95	25	15,43	26	15,95	23	14,38	12	8,05
4	54	15,61	64	17,98	52	15,12	50	14,62	53	15,36	49	14,37	24	7,59
5	61	17,13	61	17,13	49	14,24	57	16,19	51	14,74	49	14,24	28	8,67
6	45	15,25	46	15,54	45	15,25	43	14,68	46	15,54	46	15,54	24	8,76
7	72	16,00	73	16,19	64	14,48	66	14,86	67	15,06	56	12,90	52	12,09
8	47	15,51	48	15,79	45	14,95	47	15,51	46	15,23	49	16,07	21	7,58
9	94	15,06	92	14,79	90	14,52	91	14,65	90	14,52	89	14,38	78	12,83
10	49	15,91	48	15,64	50	16,18	50	16,18	54	17,25	46	15,08	11	4,07
11	40	14,60	40	14,60	38	13,97	37	13,65	39	14,29	40	14,60	40	14,60
12	89	15,89	92	16,34	90	16,04	92	16,34	92	16,34	53	10,11	52	9,94
13	344	18,51	339	18,29	348	18,69	319	17,40	329	17,85	106	6,54	73	4,60
15	16	5,06	57	15,97	57	15,97	57	15,97	56	15,73	57	15,97	16	5,06
16	16	8,12	35	16,20	37	16,97	38	17,35	37	16,97	17	8,59	17	8,59
17	33	10,93	50	15,67	51	15,94	48	15,14	45	14,33	49	15,41	26	8,81
18	33	9,76	61	16,67	59	16,21	58	15,98	59	16,21	42	12,10	26	7,85
20	90	16,22	87	15,76	89	16,06	89	16,06	88	15,91	57	10,92	55	10,58
22	72	15,93	64	14,41	59	13,44	104	21,49	60	13,64	56	12,84	37	8,87
24	129	15,23	124	14,73	130	15,33	126	14,93	127	15,03	115	13,81	96	11,79
25	61	14,99	63	15,40	68	16,43	63	15,40	60	14,78	58	14,36	34	8,95
26	29	14,50	34	16,59	30	14,93	29	14,50	35	16,99	27	13,64	16	8,56
27	35	14,46	36	14,81	37	15,16	40	16,19	37	15,16	38	15,51	19	8,41
28	40	15,38	42	16,03	39	15,06	38	14,73	44	16,67	34	13,39	23	9,47
29	13	16,67	11	14,47	15	18,75	11	14,47	12	15,58	11	14,47	5	7,14
30	27	16,27	25	15,24	25	15,24	27	16,27	27	16,27	19	12,03	16	10,32
31	66	15,21	61	14,22	67	15,40	62	14,42	68	15,60	61	14,22	49	11,75
32	61	14,56	61	14,56	63	14,96	67	15,76	65	15,37	57	13,73	45	11,17
33	29	15,76	27	14,84	28	15,30	26	14,36	28	15,30	27	14,84	19	10,92
34	38	16,03	35	14,96	38	16,03	39	16,39	38	16,03	34	14,59	15	7,01
35	28	18,42	24	16,22	26	17,33	25	16,78	23	15,65	16	11,43	10	7,46
36	37	17,05	32	15,09	34	15,89	35	16,28	34	15,89	27	13,04	18	9,09
37	35	16,59	35	16,59	32	15,38	34	16,19	33	15,79	23	11,56	19	9,74
38	30	13,39	34	14,91	34	14,91	34	14,91	34	14,91	30	13,39	28	12,61
39	567	17,07	558	16,85	566	17,05	562	16,95	558	16,85	260	8,63	250	8,32
48	20	5,75	66	16,75	67	16,96	66	16,75	65	16,54	42	11,35	22	6,29

Légende :

	entre 4 et 8%
	entre 8 et 14,25% (1/7)

Tableau 21 Nombre moyen de passages des infirmiers selon les jours de la semaine

	Nombre de passages des infirmiers libéraux	% par rapport à la semaine
Lundi	793	15.8
Mardi	714	14.3
Mercredi	756	15.1
Jeudi	702	14.0
Vendredi	761	15.2
Samedi	669	13.4
Dimanche	617	12.3
Semaine	5012	100

Tableau 22 Nombre moyen de passages des infirmiers selon les jours de la semaine selon les SSIAD

	Lundi		Mardi		Mercredi		Jeudi		Vendredi		Samedi		Dimanche	
	N	%	N	%	N	%	N	%	N	%	N	%	N	%
Etude														
1	10	12,5	10	12,5	12	15,0	12	15,0	12	15,0	12	15,0	12	15,0
2	5	14,7	5	14,7	5	14,7	5	14,7	5	14,7	5	14,7	4	11,8
3	4	20,0	3	15,0	2	10,0	4	20,0	3	15,0	2	10,0	2	10,0
4	5	16,1	2	6,5	6	19,4	7	22,6	5	16,1	3	9,7	3	9,7
5	11	15,9	9	13,0	11	15,9	9	13,0	11	15,9	10	14,5	8	11,6
6	11	16,2	10	14,7	8	11,8	8	11,8	12	17,6	10	14,7	9	13,2
7	8	20,0	6	15,0	6	15,0	5	12,5	5	12,5	6	15,0	4	10,0
8	9	18,8	6	12,5	5	10,4	7	14,6	9	18,8	7	14,6	5	10,4
9	0	.	0	.	0	.	0	.	0	.	0	.	0	.
10	13	20,6	8	12,7	13	20,6	6	9,5	11	17,5	6	9,5	6	9,5
11	12	14,5	15	18,1	10	12,0	9	10,8	11	13,3	13	15,7	13	15,7
12	36	17,2	28	13,4	32	15,3	31	14,8	30	14,4	27	12,9	25	12,0
13	99	15,4	97	15,1	96	14,9	89	13,8	94	14,6	85	13,2	84	13,0
15	23	13,7	26	15,5	25	14,9	24	14,3	25	14,9	23	13,7	22	13,1
16	9	11,8	12	15,8	10	13,2	12	15,8	13	17,1	10	13,2	10	13,2
17	22	13,7	24	14,9	22	13,7	24	14,9	21	13,0	25	15,5	23	14,3
18	18	12,7	22	15,5	20	14,1	21	14,8	20	14,1	21	14,8	20	14,1
20	23	15,4	23	15,4	25	16,8	21	14,1	23	15,4	18	12,1	16	10,7
22	11	15,9	14	20,3	11	15,9	10	14,5	9	13,0	8	11,6	6	8,7
24	25	18,1	20	14,5	22	15,9	17	12,3	22	15,9	19	13,8	13	9,4
25	24	15,6	19	12,3	22	14,3	26	16,9	21	13,6	23	14,9	19	12,3
26	4	14,8	4	14,8	3	11,1	2	7,4	6	22,2	4	14,8	4	14,8
27	9	22,0	6	14,6	6	14,6	5	12,2	7	17,1	4	9,8	4	9,8
28	7	17,1	5	12,2	7	17,1	5	12,2	6	14,6	6	14,6	5	12,2
29	1	8,3	2	16,7	3	25,0	3	25,0	1	8,3	1	8,3	1	8,3
30	5	35,7	1	7,1	4	28,6	1	7,1	1	7,1	1	7,1	1	7,1
31	19	15,1	17	13,5	22	17,5	17	13,5	19	15,1	17	13,5	15	11,9
32	8	18,2	4	9,1	8	18,2	6	13,6	7	15,9	6	13,6	5	11,4
33	12	16,9	11	15,5	9	12,7	7	9,9	12	16,9	10	14,1	10	14,1
34	7	12,7	8	14,5	7	12,7	11	20,0	10	18,2	7	12,7	5	9,1
35	0	0,0	3	50,0	1	16,7	2	33,3	0	0,0	0	0,0	0	0,0
36	8	19,5	5	12,2	6	14,6	5	12,2	7	17,1	5	12,2	5	12,2
37	4	21,1	3	15,8	3	15,8	4	21,1	2	10,5	2	10,5	1	5,3
38	23	13,5	24	14,0	27	15,8	25	14,6	28	16,4	22	12,9	22	12,9
39	290	16,4	246	13,9	266	15,0	243	13,7	276	15,6	234	13,2	217	12,2
48	18	14,3	16	12,7	21	16,7	19	15,1	17	13,5	17	13,5	18	14,3
Total	793	15,82	714	14,25	756	15,08	702	14,01	761	15,18	669	13,35	617	12,31

Légende :

supérieur à 14,25%(1/7)

Tableau 23 Proportion du nombre de passages des infirmiers libéraux dans le nombre total de passages selo les jours de la semaine

	Nombre de passages des infirmiers libéraux	% du nombre de passages de tous les soignants des ssiad
Jour de la semaine		
Lundi	793	22.95
Mardi	714	20.36
Mercredi	756	21.34
Jeudi	702	20.11
Vendredi	761	21.50
Samedi	669	25.52
Dimanche	617	30.00

Tableau 24 Nombre d'entrées, nombre de sorties et taux de rotation

	Moyenne	Médiane	Écart-type	Maximum	Minimum
Variable					
Entrées	73,17 (45*)	37,5	114,8	638(180*)	2,0
Entrées par PI	1,1	1,0	0,6	2,6	0,03
Sorties	66,8	35,0	110,7	625,0	3,0
Sorties par PI	1,0	1,0	0,5	1,9	0,1
Taux de rotation	1,1	1,0	0,6	0,03	2,6

(*) : Valeur lorsque l'on retire les 3 SSIAD les plus peuplés

Tableau 25 Distribution des SSIAD selon leur taux de rotation

	SSIAD		Patient	
	NB	%	NB	%
Taux de rotation				
Jusqu'à 0.6	7	19,44	253	11,59
De plus de 0.6 à 1	11	30,56	440	20,16
De plus de 1 à 1.5	12	33,33	1255	57,49
De plus de 1.5 à 2	3	8,33	82	3,76
Plus de 2	3	8,33	153	7,01
Ensemble	36	100	2183	100

Tableau 26 Durée moyenne de prise en charge par SSIAD selon le taux de rotation

	Nombre de SSIAD	Durée moyenne de prise en charges (En années)
Taux de rotation		
Jusqu'a 0.6	7	2,35
De plus de 0.6 à 1	11	2,53
De plus de 1 à 1.5	12	2,41
De plus de 1.5 à 2	3	3,04
Plus de 2	3	2,05
Ensemble	36	2,46

Tableau 27 GMP moyen des SSIAD selon le taux de rotation

	Nombre de SSIAD	GMP moyen par ssiad
Taux de rotation		
Jusqu'a 0.6	7	723,12
De plus de 0.6 à 1	11	725,76
De plus de 1 à 1.5	12	729,08
De plus de 1.5 à 2	3	717,52
Plus de 2	3	656,72
Ensemble	36	719,92

Tableau 28 Fréquence des motifs des demandes non satisfaites

	Demandes non satisfaites	
	N	%
Motifs de refus		
Manque de place	929	66.31
Charge de soins insuffisante	233	16.63
Soins trop Important	69	4.93
Autres Motifs (dont les refus du service médical de l'assurance maladie)	170	12.13
Total	1401	100.00

Tableau 29 Valeur moyenne par SSIAD

Prévenir la perte d'autonomie (%)	Faciliter le retour à domicile (%)	Eviter l'hospitalisation (%)	Soins de longue durée (%)	Accompagnement de fin de vie (%)	Autres (%)
48,38	21,37	18,75	7,93	2,06	1,51

Tableau 30 Fréquence des différents modes de sortie lors de l'exercice précédent

	Nombre de sorties l'exercice précédent pour les 36 SSIAD	%
Hospitalisation complète	732	33.15
Décès	404	18.30
Autres Sorties	284	12.86
Hospitalisation partielle	255	11.55
EHPAD	217	9.83
Absence de Soins	165	7.47
HAD	104	4.71
EHPA	26	1.18
Libéraux	21	0.95
Total	2208	100

Tableau 31 Mode de sortie selon le taux de rotation des SSIAD

	SSIAD		Décès		EHPAD		Hospitalisation et HAD	
	N pour 100 Présents	Rapport de cote*	N pour 100 Présents	Rapport de cote*	N pour 100 Présents	Rapport de cote*	N pour 100 Présents	Rapport de cote*
Taux de rotation								
Jusqu'a 0,6	7	20	1,09	4	0,44	7	0,14	
De plus de 0,6 à 1	11	21	1,14	8	0,85	27	0,54	
De plus de 1 à 1,5	12	16	0,84	11	1,07	62	1,24	
De plus de 1,5 à 2	3	46	2,5	9	0,86	94	1,88	
Plus de 2	3	18	0,95	19	1,91	65	1,31	
Ensemble	36	19	1	10	1	50	1	

* le rapport de cote est la variation de la modalité par rapport à la valeur pour l'ensemble de la population. Par exemple, pour un taux de rotation inférieur à 0.6, le nombre de sortie pour raison de décès est 1,09 fois plus important que le nombre de sortie pour décès dans l'ensemble de la population.

Tableau 32 Fréquence des sorties vers les différents centres d'hospitalisation selon le taux de rotation

	Hospitalisation complète		Hospitalisation partielle		HAD	
	Nb pour 100 Présents	Rapport de cote*	Nb pour 100 Présents	Rapport de cote*	Nb pour 100 Présents	Rapport de cote*
Taux de rotation						
Jusqu'a 0,6	6	0,18	1	0,1	0	0
De plus de 0,6 à 1	13	0,37	14	1,17	1	0,19
De plus de 1 à 1,5	45	1,33	9	0,81	8	1,64
De plus de 1,5 à 2	72	2,15	22	1,88	0	0
Plus de 2	28	0,84	36	3,08	1	0,27
Ensemble	12	1	5	1	34	1

Tableau 33 Nombre de places autorisées, places installées, présents et situation budgétaire des SSIAD

	Places Autorisées	Places Installées	Présents	Situation budgétaire (%)*	Situation budgétaire théorique (%)**
SSIAD					
1	140	140	131	6,3	-0,1
2	25	25	25	-0,1	-0,1
3	35	35	32	7,9	-0,7
4	50	42	45	-1,6	5,1
5	50	43	43	4,2	4,2
6	39	39	36	11,0	3,5
7	50	50	50	4,5	4,5
8	50	44	42	-2,1	-6,9
9	45	45	50	-16,1	-4,5
10	51	51	48	-0,5	-6,7
11	30	30	30	-1,3	-1,3
12	83	83	79	-5,0	-10,3
13	270	270	258	4,1	-0,3
14	50	50	46	3,9	-4,4
15	35	35	28	-9,9	-37,4
16	56	56	47	6,7	-11,2
17	54	54	53	4,1	2,3
18	65	65	67	12,7	15,3
19	60	45	45	0,5	0,5
20	70	70	68	4,3	1,4
21	46	46	47	7,2	9,2
22	27	27	25	1,9	-5,9
23	30	30	31	-0,4	2,8
24	40	40	40	7,3	7,3
25	10	10	10	-8,2	-8,2
26	20	20	20	14,2	14,2
27	60	60	54	5,3	-5,2
28	46	46	44	2,2	-2,3
29	27	27	25	0,0	-8,0
30	30	30	35	2,4	16,4
31	25	25	25	4,0	4,0
32	25	25	26	9,5	13,0
33	26	26	26	2,8	2,8
34	30	30	26	5,2	-9,3
35	467	467	476	0,6	2,5
36	49	49	50	-2,7	-0,7
Total	2266	2230	2183		

*Situation budgétaire = (recettes-charges)/charges

**Situation budgétaire théorique = [recettes-charges x (places I/présents)]/recettes

Légende :

Colonne « place installées » :

 Il y a moins de places installées que de places autorisées.

Colonne « présent » :

 Il y a moins de présents que de places installées.

 Il y a plus de présents que de places installées.

Tableau 34 Forfaits, recettes et charges moyens par SSIAD

	Moyenne	Médiane	Ecart Type	Min	Max
Forfait annuel	675 407	450 905	959 540	94 010	5 589 956
Recettes totales	702 321	473 245	1 018 568	94 520	5 866 568
Charges totales	685 747	447 646,50	1 005 618	102 286	5 832 966
<i>dont</i>					
<i>Frais de personnel</i>	522 978	338 324	767 626	78 792	4 425 783
<i>Honoraires libéraux</i>	56 057	26 971	104 156	0	613 183
<i>Frais de déplacement</i>	38 927	28 585,50	59 521	579	361 352
<i>déplacements libéraux</i>	14 327	560,5	35 863	0	204 390
<i>Matériels de soins</i>	2 759	1 713,50	2 668	441	12 553

Tableau 35 Forfait, recettes et charges par places installées

	Forfait €/Pi	Recettes €/Pi	Charges €/Pi
Moyenne	10 639	10 927	10 665
Médiane	10 487	10 710	10 443
Ecart type	1 372	1 398	1 466
Min	8 567	8 905	8 488
Max	16 983	16 983	16 091

Tableau 36 Répartition des charges par places installées

	Personnel		Honoraires des libéraux		Déplacement		Déplacement Libéraux		Matériel	
	€/PI	% des Charges	€/PI	% des Charges	€/PI	% des Charges	€/PI	% des Charges	€/PI	% des Charges
Moyenne	8 092,6	75,9	821,8	7,7	681,4	6,4	175,5	1,6	51,0	0,5
Médiane	8 148,1	76,1	686,4	6,6	701,4	6,9	161,3	1,6	39,3	0,4
Ecart type	1 260,3	6,1	511,5	4,7	358,4	3,1	188,9	1,5	30,7	0,3
Min	5 652,0	62,9	0,0	0,0	6,7	0,1	0,0	0,0	16,8	0,2
Max	11 217,1	92,4	2 015,8	18,1	1 534,7	11,2	982,9	7,6	124,4	1,1

Tableau 37 Tableau récapitulatif des données SSIAD (1/3)

Zone urbaine	Taux d'encadrements	Relations avec les structures environnantes								Taux de rotation	Journée réalisé par PI	Sorties ParPi	Rayon de couverture (km)	GMP	
		Le SSIAD utilisent des infirmiers salariés	Aides ménagères	Autres	EHPAD/ EHPA	Etablissement	Secteur psychiatrique	HAD							
SSIAD															
1	oui	0,3	oui	non	oui	non	oui	non	non	Même entité	1,5	349,4	1,4	2,2	611,1
2	non	0,2	non	oui	oui	non	oui	oui	oui	non	1,5	365,8	0,7	8,2	645,6
3	non	0,2	non	oui	non	non	non	non	non	non	0,3	360,0	0,3	4,1	629,4
4	oui	0,2	non	oui	non	non	oui	non	non	non	0,5	360,5	0,5	7,7	697,1
5	non	0,2	non	non	non	non	non	non	non	non	1,4	365,4	1,4	4,7	728,8
6	non	0,2	non	non	non	non	non	non	non	non	0,7	347,8	0,6	1,8	736,1
7	oui	0,2	oui	oui	oui	non	oui	oui	non	non	0,6	294,3	0,4	2,1	654,8
8	non	0,2	non	non	non	non	non	non	non	non	0,8	368,7	0,9	9,2	738,6
9	non	0,2	oui	oui	oui	oui	oui	oui	oui	oui	1,2	389,6	0,96	2,7	794,8
10	non	0,2	non	oui	oui	oui	oui	oui	non	non	0,96	364,2	0,98	6,2	747,1
11	non	0,2	non	oui	oui	non	non	oui	non	non	0,8	271,2	0,5	8,6	686,0
12	non	0,3	non	non	oui	non	oui	non	oui	oui	1,4	385,3	1,3	6,2	712,7
13	non	0,2	non	oui	oui	non	oui	oui	oui	Même entité	1,1	313,6	1,1	7,0	719,5
14	non	0,2	non	oui	non	non	non	non	non	non	0,6	297,6	0,9	10,9	740,2
15	non	0,4	non	oui	oui	non	non	oui	non	non	1,1	415,5	1,2	4,9	791,4
16	non	0,2	non	oui	non	non	non	non	non	non	1,9	283,2	1,7	6,6	812,6
17	non	0,2	non	oui	oui	oui	oui	oui	oui	oui	0,7	340,2	0,6	7,6	695,3
18	non	0,3	non	non	non	non	non	non	non	oui	1,2	259,97	1,1	7,7	704,2
19	non	0,3	oui	oui	oui	oui	oui	oui	non	oui	0,9	339,98	0,8	6,2	750,9
20	non	0,2	non	oui	oui	oui	oui	oui	oui	oui	2,6	378,3	1,8	0,4	702,9
21	non	0,2	non	oui	non	non	oui	non	non	oui	1,4	364,1	1,2	5,4	718,3
22	non	0,2	non	oui	oui	oui	oui	oui	oui	oui	1,5	367,7	1,5	15,2	715,2
23	non	0,2	non	oui	non	oui	oui	non	oui	oui	0,6	365,0	0,6	9,3	828,4
24	non	0,3	non	non	non	non	oui	non	non	oui	0,6	370,9	0,6	9,7	668,7
25	non	0,2	non	oui	oui	oui	oui	oui	non	non	1,6	354,6	1,8	2,6	628,0
26	non	0,2	non	oui	non	non	non	non	non	oui	0,6	332,8	0,5	7,4	775,0
27	non	0,2	non	oui	oui	non	non	non	non	Même entité	0,03	293,7	0,05	9,1	784,1
28	non	0,3	non	oui	non	non	oui	non	oui	oui	0,8	352,3	0,8	4,2	723,3
29	non	0,2	non	oui	oui	non	non	oui	non	non	0,6	319,9	0,5	12,2	688,8
30	non	0,2	non	oui	non	non	non	non	non	non	2,2	310,4	1,1	12,2	703,4
31	non	0,2	non	non	non	non	non	non	non	oui	1,2	347,6	1,0	6,5	772,0
32	non	0,2	non	non	non	non	oui	non	non	non	0,5	305,96	0,5	7,3	765,4
33	non	0,2	non	oui	oui	non	non	non	oui	oui	0,9	288,3	0,8	5,7	736,2
34	non	0,3	non	oui	non	non	non	non	non	non	1,1	417,2	1,1	7,3	826,2
35	non	0,2	non	oui	non	non	oui	non	non	même entité	1,4	329,7	1,3	11,8	724,5
36	non	0,2	oui	non	non	non	non	non	non	oui	2,1	262,6	1,9	3,4	563,8
	3/36	0,2		5/36	26/36	17/36	10/36	19/36	8/36	19(4)/36	1,1	339,8	0,96	6,8	720,0

Tableau récapitulatif des données SSIAD (2/3)

	PMP	Motif de prise en charges						Motif de sortie								
		Prevenir la perte d'autonomie (%)	Faciliter le retour à domicile (%)	Eviter l'hospitalisation (%)	Soins affections longues durees (%)	Accompagnement de fin de vie (%)	Autres (%)	Décès (%)	Hospitalisation complète (%)	Hospitalisation partielle (%)	HAD (%)	EHPA (%)	EHPAD (%)	Libéraux (%)	Absence de soins (%)	Autres motifs de sortie
SSIAD																
1	158,83	62,31	11,54	11,54	13,08	0,00	1,54	2,09	63,35	0,00	0,00	0,00	10,47	1,05	23,04	0,00
2	57,71	56,00	12,00	32,00	0,00	0,00	0,00	23,53	35,29	0,00	0,00	0,00	23,53	17,65	0,00	0,00
3	852,43	46,88	9,38	37,50	3,13	3,13	0,00	50,00	8,33	8,33	0,00	8,33	0,00	0,00	8,33	16,67
4	408,01	51,11	48,89	0,00	0,00	0,00	0,00	45,45	22,73	0,00	0,00	0,00	4,55	0,00	18,18	9,09
5	231,47	69,77	30,23	0,00	0,00	0,00	0,00	10,14	40,58	10,14	0,00	0,00	15,94	0,00	0,00	23,19
6	97,27	44,44	30,56	22,22	2,78	0,00	0,00	37,50	41,67	0,00	0,00	0,00	4,17	4,17	4,17	8,33
7	266,89	54,00	18,00	14,00	10,00	0,00	4,00	27,27	4,55	4,55	4,55	0,00	31,82	4,55	9,09	13,64
8	65,93	73,81	23,81	0,00	2,38	0,00	0,00	18,42	5,26	55,26	0,00	0,00	2,63	0,00	0,00	18,42
9	233,63	62,00	4,00	22,00	10,00	2,00	0,00	25,58	27,91	0,00	0,00	0,00	4,65	0,00	0,00	41,86
10	116,63	35,42	58,33	6,25	0,00	0,00	0,00	14,00	10,00	52,00	0,00	0,00	8,00	0,00	2,00	14,00
11	108,61	33,33	36,67	13,33	10,00	6,67	0,00	60,00	13,33	0,00	0,00	0,00	6,67	0,00	0,00	20,00
12	73,85	48,10	13,92	30,38	5,06	2,53	0,00	7,27	80,00	0,00	0,00	0,00	8,18	3,64	0,00	0,91
13	150,26	35,27	22,48	21,71	19,38	0,39	0,78	5,94	70,28	1,05	3,15	0,00	3,15	2,10	1,05	13,29
14	219,12	86,96	10,87	2,17	0,00	0,00	0,00	37,50	22,50	12,50	0,00	0,00	2,50	0,00	10,00	15,00
15	114,07	32,14	39,29	0,00	25,00	3,57	0,00	21,43	16,67	0,00	4,76	0,00	7,14	0,00	7,14	42,86
16	547,38	65,96	12,77	4,26	6,38	10,64	0,00	24,74	47,42	4,12	0,00	0,00	1,03	0,00	0,00	22,68
17	237,79	43,40	30,19	18,87	3,77	3,77	0,00	53,13	18,75	0,00	0,00	6,25	6,25	0,00	12,50	3,13
18	-	13,43	23,88	8,96	41,79	7,46	4,48	14,29	18,57	12,86	0,00	0,00	17,14	4,29	20,00	12,86
19	-	93,18	2,27	2,27	2,27	0,00	0,00	25,00	30,56	5,56	5,56	0,00	16,67	0,00	5,56	11,11
20	-	16,18	20,59	5,88	35,29	0,00	22,06	10,08	22,48	1,55	0,78	3,10	17,83	0,78	6,98	36,43
21	106,52	44,68	23,40	31,91	0,00	0,00	0,00	24,07	5,56	14,81	1,85	0,00	12,96	0,00	0,00	40,74
22	-	60,00	12,00	20,00	0,00	8,00	0,00	25,00	32,50	0,00	0,00	0,00	12,50	0,00	0,00	30,00
23	-	16,13	29,03	29,03	3,23	3,23	19,35	58,82	0,00	11,76	0,00	0,00	11,76	0,00	11,76	5,88
24	-	38,46	5,13	48,72	5,13	2,56	0,00	60,87	0,00	0,00	0,00	0,00	21,74	0,00	0,00	17,39
25	-	70,00	0,00	30,00	0,00	0,00	0,00	18,18	0,00	63,64	0,00	0,00	4,55	0,00	9,09	4,55
26	-	65,00	20,00	15,00	0,00	0,00	0,00	20,00	0,00	0,00	10,00	0,00	60,00	0,00	0,00	10,00
27	-	24,07	46,30	22,22	3,70	1,85	1,85	0,00	100,00	0,00	0,00	0,00	0,00	0,00	0,00	0,00
28	-	62,79	25,58	11,63	0,00	0,00	0,00	19,44	25,00	0,00	0,00	0,00	11,11	0,00	36,11	8,33
29	-	56,00	4,00	36,00	4,00	0,00	0,00	35,71	21,43	0,00	0,00	0,00	0,00	0,00	7,14	35,71
30	-	40,00	22,86	17,14	14,29	5,71	0,00	20,59	26,47	0,00	0,00	14,71	5,88	0,00	26,47	5,88
31	-	12,00	16,00	56,00	12,00	4,00	0,00	19,23	38,46	0,00	0,00	19,23	0,00	0,00	0,00	23,08
32	-	100,00	0,00	0,00	0,00	0,00	0,00	46,15	23,08	0,00	0,00	7,69	23,08	0,00	0,00	0,00
33	-	34,62	65,38	0,00	0,00	0,00	0,00	23,81	0,00	23,81	0,00	0,00	19,05	0,00	0,00	33,33
34	-	19,23	3,85	53,85	15,38	7,69	0,00	11,76	44,12	0,00	0,00	0,00	8,82	0,00	11,76	23,53
35	232,38	19,12	14,08	30,04	35,29	1,05	0,42	24,24	13,18	21,65	20,24	0,00	12,47	0,00	8,24	0,00
36	-	56,00	22,00	20,00	2,00	0,00	0,00	7,69	5,49	58,24	1,10	8,79	4,40	0,00	7,69	6,59
	228,89	48,38	21,37	18,75	7,93	2,06	1,51	33,15	18,30	12,86	11,55	9,83	7,47	4,71	1,18	0,95

Tableau récapitulatif des données SSIAD (3/3)

	Demande non satisfaites				Mode d'admission : Provenance des patients				
	Manque de places (%)	Charge de soins insuffisante (%)	Charge de soins trop importante (%)	Autres motifs (%)	MCO (%)	SSR et psychiatrie (%)	USLD/EHPAD (%)	HAD (%)	EHPA/DOM (%)
SSIAD									
1	0,00	100,00	0,00	0,00	14,62	11,54	2,31	3,85	67,69
2	100,00	0,00	0,00	0,00	20,00	0,00	4,00	0,00	76,00
3	94,12	0,00	5,88	0,00	0,00	9,38	0,00	0,00	90,63
4	62,79	11,63	16,28	9,30	15,56	33,33	2,22	0,00	48,89
5	87,50	6,25	6,25	0,00	11,63	18,60	0,00	0,00	69,77
6	65,38	30,77	3,85	0,00	5,56	27,78	0,00	0,00	66,67
7	93,53	6,47	0,00	0,00	30,00	6,00	0,00	0,00	64,00
8	100,00	0,00	0,00	0,00	4,76	38,10	4,76	0,00	52,38
9	100,00	0,00	0,00	0,00	38,00	6,00	8,00	0,00	48,00
10	58,33	16,67	12,50	12,50	31,25	29,17	0,00	0,00	39,58
11	90,00	0,00	10,00	0,00	26,67	20,00	0,00	0,00	53,33
12	100,00	0,00	0,00	0,00	12,66	5,06	0,00	0,00	82,28
13	81,42	1,99	2,65	13,94	12,79	22,87	0,00	6,98	57,36
14	80,43	2,17	0,00	0,00	17,39
15	100,00	0,00	0,00	0,00	50,00	17,86	0,00	7,14	25,00
16	0,00	14,29	14,29	71,43	15,22	15,22	13,04	2,17	54,35
17	79,17	4,17	8,33	8,33	20,75	11,32	1,89	0,00	66,04
18	29,17	31,25	2,08	37,50	32,84	13,43	1,49	1,49	50,75
19	100,00	0,00	0,00	0,00	22,73	4,55	0,00	0,00	72,73
20	55,26	28,95	7,89	7,89	2,94	55,88	0,00	0,00	41,18
21	100,00	0,00	0,00	0,00	25,53	31,91	0,00	0,00	42,55
22	50,00	33,33	16,67	0,00	8,00	12,00	16,00	0,00	64,00
23	100,00	0,00	0,00	0,00	9,68	22,58	6,45	3,23	58,06
24	0,00	0,00	100,00	0,00	30,77	15,38	2,56	0,00	51,28
25	87,50	0,00	0,00	12,50	30,00	0,00	0,00	0,00	70,00
26	50,00	7,14	7,14	35,71	25,00	25,00	0,00	0,00	50,00
27	20,37	22,22	0,00	1,85	55,56
28	80,00	0,00	20,00	0,00	27,91	16,28	0,00	0,00	55,81
29	50,00	25,00	15,00	10,00	28,00	44,00	0,00	0,00	28,00
30	64,29	28,57	0,00	7,14	20,00	11,43	0,00	0,00	68,57
31	100,00	0,00	0,00	0,00	16,00	0,00	4,00	0,00	80,00
32	71,43	28,57	0,00	0,00	3,85	11,54	0,00	0,00	84,62
33	66,67	33,33	0,00	0,00	3,85	61,54	0,00	3,85	30,77
34	17,24	58,62	24,14	0,00	3,85	23,08	0,00	7,69	65,38
35	0,00	61,45	6,02	32,53	36,55	16,39	2,52	4,62	39,92
36	35,71	17,86	14,29	32,14	4,00	30,00	0,00	2,00	64,00
	66,31	16,63	4,93	12,13	22,95	18,91	1,79	2,52	53,83

Annexe 5 : Les bénéficiaires des SSIAD

Tableau 38 Caractéristiques démographiques des bénéficiaires de SSIAD

	Genre					
	Hommes		Femmes		Total	
	N	%	N	%	N	%
Age						
60 à 69 ans	81	9,9	93	6,9	174	8,0
70 à 79 ans	249	30,3	293	21,6	542	24,9
80 à 89 ans	383	46,7	670	49,4	1 053	48,3
90 ans et plus	108	13,2	301	22,2	409	18,8
Total	821	100	1 357	100	2 178	100
Répartition hommes femmes		37,7		62,3		

Tableau 39 Contexte de prise en charge des bénéficiaires selon l'âge

	Âge									
	60 à 69 ans		70 à 79 ans		80 à 89 ans		90 ans et plus		Total	
	N	%	N	%	N	%	N	%	N	%
Contexte de prise en charge										
Conditions de vie										
En collectivité (seul ou avec son conjoint)	11	6,3	13	2,4	49	4,7	27	6,6	100	4,6
Seul	28	16,1	93	17,2	294	27,9	115	28,1	530	24,3
Avec le conjoint seul	107	61,5	347	64,0	441	41,9	67	16,4	962	44,2
Avec une ou des personnes de la même génération	8	4,6	14	2,6	22	2,1	10	2,4	54	2,5
Avec une ou des personnes de la génération précédente	3	1,7	0	0,0	2	0,2	4	1,0	9	0,4
Avec une ou des personnes de la génération suivante	9	5,2	54	10,0	192	18,2	168	41,1	423	19,4
Avec plusieurs personnes de générations différentes	8	4,6	21	3,9	53	5,0	18	4,4	100	4,6
TOTAL	174	100	542	100	1 053	100	409	100	2 178	100
Habitat										
Non ou mal renseigné	1	0,6	0	0,0	2	0,2	0	0,0	3	0,1
domicile personnel confortable et adapté	112	64,4	324	59,8	536	50,9	193	47,2	1 165	53,5
domicile personnel confortable mais non adapté	40	23,0	147	27,1	348	33,0	112	27,4	647	29,7
domicile personnel non confortable	7	4,0	49	9,0	67	6,4	22	5,4	145	6,7
hébergement familial confortable et adapté	2	1,1	11	2,0	38	3,6	39	9,5	90	4,1
hébergement familial confortable mais non adapté	3	1,7	0	0,0	14	1,3	11	2,7	28	1,3
hébergement familial non confortable	0	0,0	2	0,4	6	0,6	2	0,5	10	0,5
accueil chez des particuliers à titre onéreux	2	1,1	0	0,0	6	0,6	6	1,5	14	0,6
domiciles regroupés, petites unités de vie	6	3,4	6	1,1	24	2,3	16	3,9	52	2,4
établissement d'accueil temporaire	1	0,6	3	0,6	12	1,1	8	2,0	24	1,1
TOTAL	174	100	542	100	1 053	100	409	100	2 178	100
Contexte Social										
Totalement seul	11	6,3	43	7,9	88	8,4	30	7,3	172	7,9
Seul mais entouré	22	12,6	75	13,8	259	24,6	113	27,6	469	21,5
En couple	127	73,0	393	72,5	535	50,8	125	30,6	1 180	54,2
Accueilli	14	8,0	31	5,7	171	16,2	141	34,5	357	16,4
TOTAL	174	100	542	100	1 053	100	409	100	2 178	100

Tableau 40 Contexte de prise en charge des bénéficiaires selon le groupe iso-ressources

	Perte d'autonomie - Groupe Iso-Ressources											
	1		2		3		4		5 et 6		Total	
	N	%	N	%	N	%	N	%	N	%	N	%
Contexte de prise en charge												
Conditions de vie												
En collectivité (seul ou avec son conjoint)	7	3,0	36	3,9	33	6,3	21	4,3	3	16,7	100	4,6
Seul	19	8,2	131	14,2	157	30,2	214	44,2	9	50,0	530	24,3
Avec le conjoint seul	118	50,6	482	52,2	185	35,6	173	35,7	4	22,2	962	44,2
Avec une ou des personnes de la même génération	4	1,7	21	2,3	21	4,0	8	1,7	0	0,0	54	2,5
Avec une ou des personnes de la génération précédente	6	2,6	1	0,1	2	0,4	0	0,0	0	0,0	9	0,4
Avec une ou des personnes de la génération suivante	70	30,0	204	22,1	95	18,3	53	11,0	1	5,6	423	19,4
Avec plusieurs personnes de générations différentes	9	3,9	48	5,2	27	5,2	15	3,1	1	5,6	100	4,6
TOTAL	233	100	923	100	520	100	484	100	18	100	2 178	100
Habitat												
Non ou mal renseigné	0	0,0	1	0,1	0	0,0	2	0,4	0	0,0	3	0,1
domicile personnel confortable et adapté	140	60,1	503	54,5	259	49,8	256	52,9	7	38,9	1 165	53,5
domicile personnel confortable mais non adapté	53	22,7	276	29,9	147	28,3	164	33,9	7	38,9	647	29,7
domicile personnel non confortable	10	4,3	58	6,3	43	8,3	32	6,6	2	11,1	145	6,7
hébergement familial confortable et adapté	12	5,2	40	4,3	26	5,0	11	2,3	1	5,6	90	4,1
hébergement familial confortable mais non adapté	8	3,4	11	1,2	6	1,2	3	0,6	0	0,0	28	1,3
hébergement familial non confortable	0	0,0	3	0,3	6	1,2	1	0,2	0	0,0	10	0,5
accueil chez des particuliers à titre onéreux	3	1,3	4	0,4	6	1,2	1	0,2	0	0,0	14	0,6
domiciles regroupés, petites unités de vie	6	2,6	17	1,8	21	4,0	7	1,4	1	5,6	52	2,4
établissement d'accueil temporaire	1	0,4	10	1,1	6	1,2	7	1,4	0	0,0	24	1,1
TOTAL	233	100	923	100	520	100	484	100	18	100	2 178	100
Contexte Social												
Totalement seul	5	2,1	46	5,0	49	9,4	71	14,7	1	5,6	172	7,9
Seul mais entouré	19	8,2	131	14,2	139	26,7	172	35,5	8	44,4	469	21,5
En couple	147	63,1	595	64,5	231	44,4	203	41,9	4	22,2	1 180	54,2
Accueilli	62	26,6	151	16,4	101	19,4	38	7,9	5	27,8	357	16,4
TOTAL	233	100	923	100	520	100	484	100	18	100	2 178	100

Tableau 41 Profil psychologique selon le groupe iso-ressources

	Perte d'autonomie - Groupe Iso-Ressources											
	1		2		3		4		5 et 6		Total	
	N	%	N	%	N	%	N	%	N	%	N	%
Profil psychologique												
Coopérant	46	19,7	614	66,5	400	76,9	424	87,6	14	77,8	1 498	68,8
Opposant	72	30,9	157	17,0	78	15,0	32	6,6	3	16,7	342	15,7
Démisionnaire	115	49,4	152	16,5	42	8,1	28	5,8	1	5,6	338	15,5
TOTAL	233	100	923	100	520	100	484	100	18	100	2 178	100

Tableau 42 Répartition des bénéficiaires selon le groupe iso-ressources et l'age

	Âge									
	60 à 69 ans		70 à 79 ans		80 à 89 ans		90 ans et plus		Total	
	N	%	N	%	N	%	N	%	N	%
Groupes Iso-ressources										
Gir 1	16	9	54	10	103	10	60	15	233	11%
Gir 2	91	52	250	46	422	40	160	39	923	42%
Gir 3	30	17	103	19	269	26	118	29	520	24%
Gir 4	36	21	130	24	250	24	68	17	484	22%
Gir 5 et 6	1	1	5	1	9	1	3	1	18	1
Ensemble	174	100	542	100	1053	100	409	100	2178	100

Tableau 43 Répartition des bénéficiaires selon le groupe iso-ressources, l'âge et le sexe

	Âge									
	60 à 69 ans		70 à 79 ans		80 à 89 ans		90 ans et plus		Total	
	N	%	N	%	N	%	N	%	N	%
Groupes Iso-ressources										
GIR 1										
Hommes	7	43,8	27	50,0	38	36,9	9	15,0	81	34,8
Femmes	9	56,3	27	50,0	65	63,1	51	85,0	152	65,2
Ensemble	16	100	54	100	103	100	60	100	233	100
GIR 2										
Hommes	47	52	137	54,8	178	42,2	45	28,1	407	44,1
Femmes	44	48,4	113	45,2	244	57,8	115	71,9	516	55,9
Ensemble	91	100	250	100	422	100	160	100	923	100
GIR 3										
Hommes	15	50,0	42	40,8	84	31,2	38	32,2	179	34,4
Femmes	15	50,0	61	59,2	185	68,8	80	67,8	341	65,6
Ensemble	30	100	103	100	269	100	118	100	520	100
GIR 4										
Hommes	11	30,6	41	31,5	81	32,4	16	23,5	149	30,8
Femmes	25	69,4	89	68,5	169	67,6	52	76,5	335	69,2
Ensemble	36	100	130	100	250	100	68	100	484	100
GIR 5 et 6										
Hommes	1	100	2	40,0	2	22,2	0	0,0	5	27,8
Femmes	0	0,0	3	60,0	7	77,8	3	100	13	72,2
Ensemble	1	100	5	100	9	100	3	100	18	100

Tableau 44 Variables discriminantes AGGIR selon l'âge (1/3)

	Âge									
	60 à 69 ans		70 à 79 ans		80 à 89 ans		90 ans et plus		Total	
	N	%	N	%	N	%	N	%	N	%
Modèle AGGIR – Variables discriminantes										
Cohérence										
Fait seul , spontanément	94	54,0	268	49,4	483	45,9	175	42,8	1 020	46,8
Fait non spontanément ou partiellement	54	31,0	184	33,9	382	36,3	148	36,2	768	35,3
Ne fait pas ou il faut « faire à la place »	26	14,9	90	16,6	188	17,9	86	21,0	390	17,9
Ensemble	174	100	542	100	1 053	100	409	100	2 178	100
Orientation										
Fait seul , spontanément	97	55,7	267	49,3	471	44,7	164	40,1	999	45,9
Fait non spontanément ou partiellement	48	27,6	171	31,5	363	34,5	143	35,0	725	33,3
Ne fait pas ou il faut « faire à la place »	29	16,7	104	19,2	219	20,8	102	24,9	454	20,8
Ensemble	174	100	542	100	1 053	100	409	100	2 178	100
Toilette – haut										
Fait seul , spontanément	8	4,6	41	7,6	71	6,7	23	5,6	143	6,6
Fait non spontanément ou partiellement	45	25,9	175	32,3	332	31,5	100	24,4	652	29,9
Ne fait pas ou il faut « faire à la place »	121	69,5	326	60,1	650	61,7	286	69,9	1 383	63,5
Ensemble	174	100	542	100	1 053	100	409	100	2 178	100
Toilette – bas										
Fait seul , spontanément	0	0,0	4	0,7	6	0,6	3	0,7	13	0,6
Fait non spontanément ou partiellement	15	8,6	66	12,2	142	13,5	28	6,8	251	11,5
Ne fait pas ou il faut « faire à la place »	159	91,4	472	87,1	905	85,9	378	92,4	1 914	87,9
Ensemble	174	100	542	100	1 053	100	409	100	2 178	100
Toilette – haut et bas - haut et bas										
Fait seul , spontanément	0	0,0	3	0,6	4	0,4	2	0,5	9	0,4
Fait non spontanément ou partiellement	53	30,5	214	39,5	402	38,2	121	29,6	790	36,3
Ne fait pas ou il faut « faire à la place »	121	69,5	325	60,0	647	61,4	286	69,9	1 379	63,3
Ensemble	174	100	542	100	1 053	100	409	100	2 178	100
Habillage – haut										
Fait seul , spontanément	12	6,9	56	10,3	119	11,3	43	10,5	230	10,6
Fait non spontanément ou partiellement	50	28,7	171	31,5	299	28,4	96	23,5	616	28,3
Ne fait pas ou il faut « faire à la place »	112	64,4	315	58,1	635	60,3	270	66,0	1 332	61,2
Ensemble	174	100	542	100	1 053	100	409	100	2 178	100
Habillage – moyen										
Fait seul , spontanément	2	1,1	30	5,5	54	5,1	17	4,2	103	4,7
Fait non spontanément ou partiellement	38	21,8	120	22,1	231	21,9	71	17,4	460	21,1
Ne fait pas ou il faut « faire à la place »	134	77,0	392	72,3	768	72,9	321	78,5	1 615	74,2
Ensemble	174	100	542	100	1 053	100	409	100	2 178	100

Variables discriminantes AGGIR selon l'âge (2/3)

	Âge									
	60 à 69 ans		70 à 79 ans		80 à 89 ans		90 ans et plus		Total	
	N	%	N	%	N	%	N	%	N	%
Modèle AGGIR – Variables discriminantes										
Habillage – bas										
Fait seul , spontanément	2	1,1	13	2,4	32	3,0	8	2,0	55	2,5
Fait non spontanément ou partiellement	22	12,6	75	13,8	161	15,3	44	10,8	302	13,9
Ne fait pas ou il faut « faire à la place »	150	86,2	454	83,8	860	81,7	357	87,3	1 821	83,6
Ensemble	174	100	542	100	1 053	100	409	100	2 178	100
Habillage – haut moyen et bas										
Fait seul , spontanément	1	0,6	13	2,4	29	2,8	8	2,0	51	2,3
Fait non spontanément ou partiellement	62	35,6	215	39,7	397	37,7	133	32,5	807	37,1
Ne fait pas ou il faut « faire à la place »	111	63,8	314	57,9	627	59,5	268	65,5	1 320	60,6
Ensemble	174	100	542	100	1 053	100	409	100	2 178	100
Alimentation – se servir										
Fait seul , spontanément	37	21,3	103	19,0	200	19,0	58	14,2	398	18,3
Fait non spontanément ou partiellement	45	25,9	170	31,4	357	33,9	138	33,7	710	32,6
Ne fait pas ou il faut « faire à la place »	92	52,9	269	49,6	496	47,1	213	52,1	1 070	49,1
Ensemble	174	100	542	100	1 053	100	409	100	2 178	100
Alimentation – manger et se servir										
Fait seul , spontanément	37	21,3	102	18,8	190	18,0	55	13,4	384	17,6
Fait non spontanément ou partiellement	79	45,4	248	45,8	557	52,9	210	51,3	1 094	50,2
Ne fait pas ou il faut « faire à la place »	58	33,3	192	35,4	306	29,1	144	35,2	700	32,1
Ensemble	174	100	542	100	1 053	100	409	100	2 178	100
Alimentation – manger										
Fait seul , spontanément	96	55,2	291	53,7	612	58,1	220	53,8	1 219	56,0
Fait non spontanément ou partiellement	46	26,4	149	27,5	272	25,8	101	24,7	568	26,1
Ne fait pas ou il faut « faire à la place »	32	18,4	102	18,8	169	16,0	88	21,5	391	18,0
Ensemble	174	100	542	100	1 053	100	409	100	2 178	100
Elimination – urinaire										
Fait seul , spontanément	34	19,5	120	22,1	220	20,9	57	13,9	431	19,8
Fait non spontanément ou partiellement	55	31,6	168	31,0	338	32,1	125	30,6	686	31,5
Ne fait pas ou il faut « faire à la place »	85	48,9	254	46,9	495	47,0	227	55,5	1 061	48,7
Ensemble	174	100	542	100	1 053	100	409	100	2 178	100
Elimination – fécale										
Fait seul , spontanément	48	27,6	190	35,1	385	36,6	112	27,4	735	33,7
Fait non spontanément ou partiellement	46	26,4	130	24,0	260	24,7	105	25,7	541	24,8
Ne fait pas ou il faut « faire à la place »	80	46,0	222	41,0	408	38,7	192	46,9	902	41,4
Ensemble	174	100	542	100	1 053	100	409	100	2 178	100
Elimination urinaire et fécale										
Fait seul , spontanément	31	17,8	108	19,9	213	20,2	53	13,0	405	18,6
Fait non spontanément ou partiellement	55	31,6	172	31,7	336	31,9	122	29,8	685	31,5
Ne fait pas ou il faut « faire à la place »	88	50,6	262	48,3	504	47,9	234	57,2	1 088	50,0
Ensemble	174	100	542	100	1 053	100	409	100	2 178	100

Variables discriminantes AGGIR selon l'âge (3/3)

	Âge									
	60 à 69 ans		70 à 79 ans		80 à 89 ans		90 ans et plus		Total	
	N	%	N	%	N	%	N	%	N	%
Modèle AGGIR - Variables discriminantes										
Transferts										
Fait seul , spontanément	33	19,0	125	23,1	261	24,8	82	20,0	501	23,0
Fait non spontanément ou partiellement	48	27,6	156	28,8	350	33,2	139	34,0	693	31,8
Ne fait pas ou il faut " faire à la place"	93	53,4	261	48,2	442	42,0	188	46,0	984	45,2
Ensemble	174	100	542	100	1 053	100,0	409	100	2 178	100
Déplacements extérieurs										
Fait seul , spontanément	16	9,2	41	7,6	38	3,6	15	3,7	110	5,1
Fait non spontanément ou partiellement	32	18,4	91	16,8	172	16,3	39	9,5	334	15,3
Ne fait pas ou il faut " faire à la place"	126	72,4	410	75,6	843	80,1	355	86,8	1 734	79,6
Ensemble	174	100	542	100	1 053	100	409	100	2 178	100
Déplacements intérieurs										
Fait seul , spontanément	44	25,3	126	23,2	249	23,6	86	21,0	505	23,2
Fait non spontanément ou partiellement	60	34,5	193	35,6	438	41,6	152	37,2	843	38,7
Ne fait pas ou il faut " faire à la place"	70	40,2	223	41,1	366	34,8	171	41,8	830	38,1
Ensemble	174	100	542	100	1 053	100	409	100	2 178	100
Possibilités pour alerter										
Fait seul , spontanément	61	35,1	172	31,7	312	29,6	98	24,0	643	29,5
Fait non spontanément ou partiellement	51	29,3	140	25,8	317	30,1	102	24,9	610	28,0
Ne fait pas ou il faut " faire à la place"	62	35,6	230	42,4	424	40,3	209	51,1	925	42,5
Ensemble	174	100	542	100	1 053	100	409	100	2 178	100

Tableau 45. Variables discriminantes AGGIR cohérence selon l'orientation

	Orientation								
	Fait seul, spontanément		Fait non spontanément ou partiellement		Ne fait pas où il faut " faire à la place"		Ensemble		
	N	%	N	%	N	%	N	%	
Modèle AGGIR - Variables discriminantes									
Cohérence									
Fait seul , spontanément	895	89,6	120	16,6	5	1,1	1 020	46,8	
Fait non spontanément ou partiellement	103	10,3	578	79,7	87	19,2	768	35,3	
Ne fait pas ou il faut " faire à la place"	1	0,1	27	3,7	362	79,7	390	17,9	
Ensemble	999	100	725	100	454	100	2 178	100	

Tableau 46 Variables illustratives AGGIR selon l'âge

	Âge									
	60 à 69 ans		70 à 79 ans		80 à 89 ans		90 ans et plus		Total	
	N	%	N	%	N	%	N	%	N	%
Modèle AGGIR - Variables illustratives										
Gestion										
Fait seul , spontanément	32	18,4	86	15,9	115	10,9	32	7,8	265	12,2
Fait non spontanément ou partiellement	38	21,8	94	17,3	178	16,9	53	13,0	363	16,7
Ne fait pas ou il faut " faire à la place"	104	59,8	362	66,8	760	72,2	324	79,2	1 550	71,2
Ensemble	174	100	542	100	1 053	100	409	100	2 178	100
Cuisine										
Fait seul , spontanément	3	1,7	26	4,8	26	2,5	6	1,5	61	2,8
Fait non spontanément ou partiellement	17	9,8	43	7,9	100	9,5	22	5,4	182	8,4
Ne fait pas ou il faut " faire à la place"	154	88,5	473	87,3	927	88,0	381	93,2	1 935	88,8
Ensemble	174	100	542	100	1 053	100	409	100	2 178	100
Activité du temps libre										
Fait seul , spontanément	37	21,3	84	15,5	177	16,8	51	12,5	349	16,0
Fait non spontanément ou partiellement	84	48,3	243	44,8	466	44,3	174	42,5	967	44,4
Ne fait pas ou il faut " faire à la place"	53	30,5	215	39,7	410	38,9	184	45,0	862	39,6
Ensemble	174	100	542	100	1 053	100	409	100	2 178	100
Transports										
Fait seul , spontanément	2	1,1	33	6,1	47	4,5	9	2,2	91	4,2
Fait non spontanément ou partiellement	14	8,0	51	9,4	72	6,8	18	4,4	155	7,1
Ne fait pas ou il faut " faire à la place"	158	90,8	458	84,5	934	88,7	382	93,4	1 932	88,7
Ensemble	174	100	542	100	1 053	100	409	100	2 178	100
Ménage										
Fait seul , spontanément	0	0,0	12	2,2	8	0,8	3	0,7	23	1,1
Fait non spontanément ou partiellement	2	1,1	17	3,1	20	1,9	2	0,5	41	1,9
Ne fait pas ou il faut " faire à la place"	172	98,9	513	94,6	1 025	97,3	404	98,8	2 114	97,1
Ensemble	174	100	542	100	1 053	100	409	100	2 178	100
Achat										
Fait seul , spontanément	22	12,6	39	7,2	63	6,0	12	2,9	136	6,2
Fait non spontanément ou partiellement	25	14,4	92	17,0	153	14,5	46	11,2	316	14,5
Ne fait pas ou il faut " faire à la place"	127	73,0	411	75,8	837	79,5	351	85,8	1 726	79,2
Ensemble	174	100	542	100	1 053	100	409	100	2 178	100
Suivi du traitement										
Fait seul , spontanément	45	25,9	95	17,5	147	14,0	30	7,3	317	14,6
Fait non spontanément ou partiellement	32	18,4	102	18,8	202	19,2	59	14,4	395	18,1
Ne fait pas ou il faut " faire à la place"	97	55,7	345	63,7	704	66,9	320	78,2	1 466	67,3
Ensemble	174	100	542	100	1 053	100	409	100	2 178	100

Tableau 47 Variables discriminantes AGGIR selon le genre (1/3)

	Genre					
	Femmes		Hommes		Total	
	N	%	N	%	N	%
Modèle AGGIR - Variables discriminantes						
Cohérence						
Fait seul , spontanément	640	47,2	380	46,3	1 020	46,8
Fait non spontanément ou partiellement	466	34,3	302	36,8	768	35,3
Ne fait pas ou il faut " faire à la place"	251	18,5	139	16,9	390	17,9
Ensemble	1 357	100	821	100	2 178	100
Orientation						
Fait seul , spontanément	615	45,3	384	46,8	999	45,9
Fait non spontanément ou partiellement	443	32,6	282	34,3	725	33,3
Ne fait pas ou il faut " faire à la place"	299	22,0	155	18,9	454	20,8
Ensemble	1 357	100	821	100	2 178	100
Toilette - haut						
Fait seul , spontanément	103	7,6	40	4,9	143	6,6
Fait non spontanément ou partiellement	427	31,5	225	27,4	652	29,9
Ne fait pas ou il faut " faire à la place"	827	60,9	556	67,7	1 383	63,5
Ensemble	1 357	100	821	100	2 178	100
Toilette - bas						
Fait seul , spontanément	10	0,7	3	0,4	13	0,6
Fait non spontanément ou partiellement	182	13,4	69	8,4	251	11,5
Ne fait pas ou il faut " faire à la place"	1 165	85,9	749	91,2	1 914	87,9
Ensemble	1 357	100	821	100	2 178	100
Toilette - haut et bas						
Fait seul , spontanément	7	0,5	2	0,2	9	0,4
Fait non spontanément ou partiellement	526	38,8	264	32,2	790	36,3
Ne fait pas ou il faut " faire à la place"	824	60,7	555	67,6	1 379	63,3
Ensemble	1 357	100	821	100	2 178	100
Habillage - haut						
Fait seul , spontanément	161	11,9	69	8,4	230	10,6
Fait non spontanément ou partiellement	404	29,8	212	25,8	616	28,3
Ne fait pas ou il faut " faire à la place"	792	58,4	540	65,8	1 332	61,2
Ensemble	1 357	100	821	100	2 178	100
Habillage - moyen						
Fait seul , spontanément	71	5,2	32	3,9	103	4,7
Fait non spontanément ou partiellement	313	23,1	147	17,9	460	21,1
Ne fait pas ou il faut " faire à la place"	973	71,7	642	78,2	1 615	74,2
Ensemble	1 357	100	821	100	2 178	100

Variables discriminantes AGGIR selon le genre (2/3)

	Genre					
	Femmes		Hommes		Total	
	N	%	N	%	N	%
Modèle AGGIR - Variables discriminantes						
Habillage - bas						
Fait seul , spontanément	43	3,2	12	1,5	55	2,5
Fait non spontanément ou partiellement	207	15,3	95	11,6	302	13,9
Ne fait pas ou il faut " faire à la place"	1 107	81,6	714	87,0	1 821	83,6
Ensemble	1 357	100	821	100	2 178	100
Habillage - haut moyen et bas						
Fait seul , spontanément	40	2,9	11	1,3	51	2,3
Fait non spontanément ou partiellement	535	39,4	272	33,1	807	37,1
Ne fait pas ou il faut " faire à la place"	782	57,6	538	65,5	1 320	60,6
Ensemble	1 357	100	821	100	2 178	60,6
Alimentation - se servir						
Fait seul , spontanément	278	20,5	120	14,6	398	18,3
Fait non spontanément ou partiellement	457	33,7	253	30,8	710	32,6
Ne fait pas ou il faut " faire à la place"	622	45,8	448	54,6	1 070	49,1
Ensemble	1 357	100	821	100	2 178	100
Alimentation - manger et se servir						
Fait seul , spontanément	271	20,0	113	13,8	384	17,6
Fait non spontanément ou partiellement	687	50,6	407	49,6	1 094	50,2
Ne fait pas ou il faut " faire à la place"	399	29,4	301	36,7	700	32,1
Ensemble	1 357	100	821	100	2 178	100
Alimentation - manger						
Fait seul , spontanément	803	59,2	416	50,7	1 219	56,0
Fait non spontanément ou partiellement	333	24,5	235	28,6	568	26,1
Ne fait pas ou il faut " faire à la place"	221	16,3	170	20,7	391	18,0
Ensemble	1 357	100	821	100	2 178	100
Elimination - urinaire						
Fait seul , spontanément	270	19,9	161	19,6	431	19,8
Fait non spontanément ou partiellement	473	34,9	213	25,9	686	31,5
Ne fait pas ou il faut " faire à la place"	614	45,2	447	54,4	1 061	48,7
Ensemble	1 357	100	821	100	2 178	100
Elimination - fécale						
Fait seul , spontanément	487	35,9	248	30,2	735	33,7
Fait non spontanément ou partiellement	341	25,1	200	24,4	541	24,8
Ne fait pas ou il faut " faire à la place"	529	39,0	373	45,4	902	41,4
Ensemble	1 357	100	821	100	2 178	100

Variables discriminantes AGGIR selon le genre (3/3)

	Genre					
	Femmes		Hommes		Total	
	N	%	N	%	N	%
Modèle AGGIR - Variables discriminantes						
Elimination urinaire et fécale						
Fait seul , spontanément	256	18,9	149	18,1	405	18,6
Fait non spontanément ou partiellement	474	34,9	211	25,7	685	31,5
Ne fait pas ou il faut " faire à la place"	627	46,2	461	56,2	1 088	50,0
Ensemble	1 357	100	821	100	2 178	100
Transferts						
Fait seul , spontanément	350	25,8	151	18,4	501	23,0
Fait non spontanément ou partiellement	449	33,1	244	29,7	693	31,8
Ne fait pas ou il faut " faire à la place"	558	41,1	426	51,9	984	45,2
Ensemble	1 357	100	821	100	2 178	100
Déplacements extérieurs						
Fait seul , spontanément	55	4,1	55	6,7	110	5,1
Fait non spontanément ou partiellement	218	16,1	116	14,1	334	15,3
Ne fait pas ou il faut " faire à la place"	1 084	79,9	650	79,2	1 734	79,6
Ensemble	1 357	100	821	100	2 178	100
Déplacements intérieurs						
Fait seul , spontanément	337	24,8	168	20,5	505	23,2
Fait non spontanément ou partiellement	540	39,8	303	36,9	843	38,7
Ne fait pas ou il faut " faire à la place"	480	35,4	350	42,6	830	38,1
Ensemble	1 357	100	821	100	2 178	100
Possibilités pour alerter						
Fait seul , spontanément	437	32,2	206	25,1	643	29,5
Fait non spontanément ou partiellement	374	27,6	236	28,7	610	28,0
Ne fait pas ou il faut " faire à la place"	546	40,2	379	46,2	925	42,5
Ensemble	1 357	100	821	100	2 178	100

Tableau 48 Variables illustratives AGGIR selon le genre

	Genre					
	Femmes		Hommes		Total	
	N	%	N	%	N	%
Modèle AGGIR - Variables illustratives						
Gestion						
Fait seul , spontanément	178	13,1	87	10,6	265	12,2
Fait non spontanément ou partiellement	231	17,0	132	16,1	363	16,7
Ne fait pas ou il faut " faire à la place"	948	69,9	602	73,3	1 550	71,2
Ensemble	1 357	100	821	100	2 178	100
Cuisine						
Fait seul , spontanément	48	3,5	13	1,6	61	2,8
Fait non spontanément ou partiellement	156	11,5	26	3,2	182	8,4
Ne fait pas ou il faut " faire à la place"	1 153	85,0	782	95,2	1 935	88,8
Ensemble	1 357	100	821	100	2 178	100
Activité du temps libre						
Fait seul , spontanément	215	15,8	134	16,3	349	16,0
Fait non spontanément ou partiellement	624	46,0	343	41,8	967	44,4
Ne fait pas ou il faut " faire à la place"	518	38,2	344	41,9	862	39,6
Ensemble	1 357	100	821	100	2 178	100
Transports						
Fait seul , spontanément	59	4,3	32	3,9	91	4,2
Fait non spontanément ou partiellement	100	7,4	55	6,7	155	7,1
Ne fait pas ou il faut " faire à la place"	1 198	88,3	734	89,4	1 932	88,7
Ensemble	1 357	100	821	100	2 178	100
Ménage						
Fait seul , spontanément	15	1,1	8	1,0	23	1,1
Fait non spontanément ou partiellement	35	2,6	6	0,7	41	1,9
Ne fait pas ou il faut " faire à la place"	1 307	96,3	807	98,3	2 114	97,1
Ensemble	1 357	100	821	100	2 178	100
Achats						
Fait seul , spontanément	95	7,0	41	5,0	136	6,2
Fait non spontanément ou partiellement	231	17,0	85	10,4	316	14,5
Ne fait pas ou il faut " faire à la place"	1 031	76,0	695	84,7	1 726	79,2
Ensemble	1 357	100	821	100	2 178	100
Suivi du traitement						
Fait seul , spontanément	231	17,0	86	10,5	317	14,6
Fait non spontanément ou partiellement	256	18,9	139	16,9	395	18,1
Ne fait pas ou il faut " faire à la place"	870	64,1	596	72,6	1 466	67,3
Ensemble	1 357	100	821	100	2 178	100

Tableau 49 Nombre de déficiences sévères selon l'âge

	Âge									
	60 à 69 ans		70 à 79 ans		80 à 89 ans		90 ans et plus		Total	
	N	%	N	%	N	%	N	%	N	%
Déficiences										
Nombre de déficiences										
0	3	1,7	12	2,2	27	2,6	6	1,5	48	2,2%
1	8	4,6	32	5,9	92	8,7	29	7,1	161	7,4%
2	20	11,5	80	14,8	147	14,0	40	9,8	287	13,2%
3	36	20,7	93	17,2	167	15,9	63	15,4	359	16,5%
4	27	15,5	82	15,1	183	17,4	66	16,1	358	16,4%
5	19	10,9	76	14,0	158	15,0	58	14,2	311	14,3%
6	22	12,6	61	11,3	126	12,0	52	12,7	261	12,0%
7	15	8,6	46	8,5	69	6,6	54	13,2	184	8,4%
8	9	5,2	30	5,5	36	3,4	18	4,4	93	4,3%
9	9	5,2	15	2,8	27	2,6	9	2,2	60	2,8%
10	5	2,9	4	0,7	14	1,3	6	1,5	29	1,3%
11	1	0,6	8	1,5	5	0,5	8	2,0	22	1,0%
12	0	0,0	3	0,6	2	0,2	0	0,0	5	0,2%
13	0	0,0	0	0,0	0	0,0	0	0,0	0	0,0%
Ensemble	174	100	542	100	1 053	100	409	100	2 178	100
Moyenne	4,7		4,4		4,2		4,7		4,4	
Médiane	4		4		4		4		4	

Tableau 50 Nombre de déficiences sévères selon le groupe iso-ressources

Perte d'autonomie - Groupe Iso-Ressources													
		1		2		3		4		5 et 6		Total	
		N	%	N	%	N	%	N	%	N	%	N	%
Déficiences													
Nombre de déficiences													
0		1	0,4	10	1,1	8	1,5	22	4,5	7	38,9	48	2,2
1		1	0,4	30	3,3	57	11,0	70	14,5	3	16,7	161	7,4
2		2	0,9	74	8,0	79	15,2	130	26,9	2	11,1	287	13,2
3		6	2,6	139	15,1	105	20,2	106	21,9	3	16,7	359	16,5
4		14	6,0	163	17,7	92	17,7	88	18,2	1	5,6	358	16,4
5		27	11,6	159	17,2	87	16,7	38	7,9	0	0,0	311	14,3
6		35	15,0	149	16,1	56	10,8	20	4,1	1	5,6	261	12,0
7		49	21,0	108	11,7	23	4,4	3	0,6	1	5,6	184	8,4
8		40	17,2	38	4,1	9	1,7	6	1,2	0	0,0	93	4,3
9		19	8,2	38	4,1	2	0,4	1	0,2	0	0,0	60	2,8
10		21	9,0	6	0,7	2	0,4	0	0,0	0	0,0	29	1,3
11		15	6,4	7	0,8	0	0,0	0	0,0	0	0,0	22	1,0
12		3	1,3	2	0,2	0	0,0	0	0,0	0	0,0	5	0,2
13		0	0,0	0	0,0	0	0,0	0	0,0	0	0,0	0	0,0
Ensemble		233	100	923	100	520	100	484	100	18	100	2 178	100
Moyenne		7,2		4,9		3,7		2,9		1,8		4,4	
Médiane		7		5		4		4		2		4	

Tableau 51 Déficiences sévères selon l'âge (1/2)

Déficiences		Âge									
		60 à 69 ans		70 à 79 ans		80 à 89 ans		90 ans et plus		Total	
		N	%	N	%	N	%	N	%	N	%
Membres inférieurs	Non	21	12,1	105	19,4	200	19,0	63	15,4	389	17,9
	Oui	153	87,9	437	80,6	853	81,0	346	84,6	1 789	82,1
	Ensemble	174	100	542	100	1 053	100	409	100	2 178	100
Continence Fécale	Non	77	44,3	231	42,6	479	45,5	193	47,2	980	45,0
	Oui	97	55,7	311	57,4	574	54,5	216	52,8	1 198	55,0
	Ensemble	174	100	542	100	1 053	100	409	100	2 178	100
Membres supérieurs	Non	57	32,8	256	47,2	584	55,5	222	54,3	1 119	51,4
	Oui	117	67,2	286	52,8	469	44,5	187	45,7	1 059	48,6
	Ensemble	174	100	542	100	1 053	100	409	100	2 178	100
Continence urinaire	Non	79	45,4	287	53,0	600	57,0	201	49,1	1 167	53,6
	Oui	95	54,6	255	47,0	453	43,0	208	50,9	1 011	46,4
	Ensemble	174	100	542	100	1 053	100	409	100	2 178	100
Langage et parole	Non	95	54,6	306	56,5	686	65,1	279	68,2	1 366	62,7
	Oui	79	45,4	236	43,5	367	34,9	130	31,8	812	37,3
	Ensemble	174	100	542	100	1 053	100	409	100	2 178	100
Visuelle	Non	152	87,4	430	79,3	709	67,3	177	43,3	1 468	67,4
	Oui	22	12,6	112	20,7	344	32,7	232	56,7	710	32,6
	Ensemble	174	100	542	100	1 053	100	409	100	2 178	100
Auditif	Non	128	73,6	407	75,1	728	69,1	237	57,9	1 500	68,9
	Oui	46	26,4	135	24,9	325	30,9	172	42,1	678	31,1
	Ensemble	174	100	542	100	1 053	100	409	100	2 178	100
Mastication	Non	138	79,3	419	77,3	796	75,6	291	71,1	1 644	75,5
	Oui	36	20,7	123	22,7	257	24,4	118	28,9	534	24,5
	Ensemble	174	100	542	100	1 053	100	409	100	2 178	100
Trouble du sommeil	Non	135	77,6	410	75,6	823	78,2	304	74,3	1 672	76,8
	Oui	39	22,4	132	24,4	230	21,8	105	25,7	506	23,2
	Ensemble	174	100	542	100	1 053	100	409	100	2 178	100
Douleur	Non	133	76,4	404	74,5	853	81,0	328	80,2	1 718	78,9
	Oui	41	23,6	138	25,5	200	19,0	81	19,8	460	21,1
	Ensemble	174	100	542	100	1 053	100	409	100	2 178	100
Surcharge pondérale	Non	132	75,9	407	75,1	875	83,1	366	89,5	1 780	81,7
	Oui	42	24,1	135	24,9	178	16,9	43	10,5	398	18,3
	Ensemble	174	100	542	100	1 053	100	409	100	2 178	100
Déglutition	Non	131	75,3	436	80,4	905	85,9	332	81,2	1 804	82,8
	Oui	43	24,7	106	19,6	148	14,1	77	18,8	374	17,2
	Ensemble	174	100	542	100	1 053	100	409	100	2 178	100

Déficiences sévères selon l'âge (2/2)

		Âge									
		60 à 69 ans		70 à 79 ans		80 à 89 ans		90 ans et plus		Total	
		N	%	N	%	N	%	N	%	N	%
Déficiences											
Dépendance alcoolique	Non	165	94,8	526	97,0	1 038	98,6	405	99,0	2 134	98,0
	Oui	9	5,2	16	3,0	15	1,4	4	1,0	44	2,0
	Ensemble	174	100	542	100	1 053	100	409	100	2 178	100

Tableau 52 Déficiences sévères selon le groupe iso-ressources

		Perte d'autonomie - Groupe Iso-Ressources											
		1		2		3		4		5 et 6		Total	
		N	%	N	%	N	%	N	%	N	%	N	%
Déficiences													
Membres inférieurs	Non	7	3,0	93	10,1	136	26,2	143	29,5	10	55,6	389	17,9
	Oui	226	97,0	830	89,9	384	73,8	341	70,5	8	44,4	1 789	82,1
	Ensemble	233	100	923	100	520	100	484	100	18	100	2 178	100
Continence fécale	Non	115	49,4	426	46,2	218	41,9	207	42,8	14	77,8	980	45,0
	Oui	118	50,6	497	53,8	302	58,1	277	57,2	4	22,2	1 198	55,0
	Ensemble	233	100	923	100	520	100	484	100	18	100	2 178	100
Membres supérieurs	Non	44	18,9	422	45,7	311	59,8	330	68,2	12	66,7	1 119	51,4
	Oui	189	81,1	501	54,3	209	40,2	154	31,8	6	33,3	1 059	48,6
	Ensemble	233	100	923	100	520	100	484	100	18	100	2 178	100
Continence urinaire	Non	13	5,6	329	35,6	372	71,5	437	90,3	16	88,9	1 167	53,6
	Oui	220	94,4	594	64,4	148	28,5	47	9,7	2	11,1	1 011	46,4
	Ensemble	233	100	923	100	520	100	484	100	18	100	2 178	100
Langage et parole	Non	28	12,0	498	54,0	401	77,1	423	87,4	16	88,9	1 366	62,7
	Oui	205	88,0	425	46,0	119	22,9	61	12,6	2	11,1	812	37,3
	Ensemble	233	100	923	100	520	100	484	100	18	100	2 178	100
Visuelle	Non	141	60,5	616	66,7	340	65,4	356	73,6	15	83,3	1 468	67,4
	Oui	92	39,5	307	33,3	180	34,6	128	26,4	3	16,7	710	32,6
	Ensemble	233	100	923	100	520	100	484	100	18	100	2 178	100
Auditif	Non	130	55,8	655	71,0	344	66,2	358	74,0	13	72,2	1 500	68,9%
	Oui	103	44,2	268	29,0	176	33,8	126	26,0	5	27,8	678	31,1
	Ensemble	233	100	923	100	520	100	484	100	18	100	2 178	100
Mastication	Non	103	44,2	668	72,4	426	81,9	430	88,8	17	94,4	1 644	75,5
	Oui	130	55,8	255	27,6	94	18,1	54	11,2	1	5,6	534	24,5
	Ensemble	233	100	923	100	520	100	484	100	18	100	2 178	100
Troubles du sommeil	Non	130	55,8	708	76,7	402	77,3	414	85,5	18	100	1 672	76,8
	Oui	103	44,2	215	23,3	118	22,7	70	14,5	0	0,0	506	23,2
	Ensemble	233	100	923	100	520	100	484	100	18	100	2 178	100
Douleur	Non	143	61,4	711	77,0	423	81,3	424	87,6	17	94,4	1 718	78,9
	Oui	90	38,6	212	23,0	97	18,7	60	12,4	1	5,6	460	21,1
	Ensemble	233	100	923	100	520	100	484	100	18	100	2 178	100
Surcharge pondérale	Non	187	80,3	721	78,1	435	83,7	419	86,6	18	100	1 780	81,7
	Oui	46	19,7	202	21,9	85	16,3	65	13,4	0	0,0	398	18,3
	Ensemble	233	100	923	100	520	100	484	100	18	100	2 178	100
Déglutition	Non	86	36,9	730	79,1	492	94,6	479	99,0	17	94,4	1 804	82,8
	Oui	147	63,1	193	20,9	28	5,4	5	1,0	1	5,6	374	17,2
	Ensemble	233	100	923	100	520	100	484	100	18	100	2 178	100
Dépendance alcoolique	Non	230	98,7	908	98,4	507	97,5	471	97,3	18	100	2 134	98,0
	Oui	3	1,3	15	1,6	13	2,5	13	2,7	0	0,0	44	2,0
	Ensemble	233	100	923	100	520	100	484	100	18	100	2 178	100

Tableau 53 Aides techniques apportées aux bénéficiaires selon l'âge

		Âge									
		60 à 69 ans		70 à 79 ans		80 à 89 ans		90 ans et plus		Total	
		N	%	N	%	N	%	N	%	N	%
Aides Techniques											
Lit médicalisé	Non	54	31,0	187	34,5	387	36,8	149	36,4	777	35,7
	Oui	120	69,0	355	65,5	666	63,2	260	63,6	1 401	64,3
	Ensemble	174	100	542	100	1 053	100	409	100	2 178	100
Fauteuil roulant	Non	71	40,8	281	51,8	626	59,4	245	59,9	1 223	56,2
	Oui	103	59,2	261	48,2	427	40,6	164	40,1	955	43,8
	Ensemble	174	100	542	100	1 053	100	409	100	2 178	100
Soulève-malade	Non	125	71,8	421	77,7	873	82,9	349	85,3	1 768	81,2
	Oui	49	28,2	121	22,3	180	17,1	60	14,7	410	18,8
	Ensemble	174	100	542	100	1 053	100	409	100	2 178	100
Chaise percée, Montauban	Non	97	55,7	296	54,6	515	48,9	192	46,9	1 100	50,5
	Oui	77	44,3	246	45,4	538	51,1	217	53,1	1 078	49,5
	Ensemble	174	100	542	100	1 053	100	409	100	2 178	100
Autre	Non	97	55,7	318	58,7	568	53,9	216	52,8	1 199	55,1
	Oui	77	44,3	224	41,3	485	46,1	193	47,2	979	44,9
	Ensemble	174	100	542	100	1 053	100	409	100	2 178	100

Tableau 54 Aides techniques apportées aux bénéficiaires selon le groupe iso-ressources

		Perte d'autonomie - Groupe Iso-Ressources											
		1		2		3		4		5 et 6		Total	
		N	%	N	%	N	%	N	%	N	%	N	%
Aides Techniques													
Lit médicalisé	Non	6	2,6	161	17,4	280	53,8	317	65,5	13	72,2	777	35,7
	Oui	227	97,4	762	82,6	240	46,2	167	34,5	5	27,8	1 401	64,3
	Ensemble	233	100	923	100	520	100	484	100	18	100	2 178	100
Fauteuil roulant	Non	60	25,8	339	36,7	414	79,6	394	81,4	16	88,9	1 223	56,2
	Oui	173	74,2	584	63,3	106	20,4	90	18,6	2	11,1	955	43,8
	Ensemble	233	100	923	100	520	100	484	100	18	100	2 178	100
Soulève-malade	Non	111	47,6	648	70,2	508	97,7	483	99,8	18	100	1 768	81,2
	Oui	122	52,4	275	29,8	12	2,3	1	0,2	0	0,0	410	18,8
	Ensemble	233	100	923	100	520	100	484	100	18	100	2 178	100
Chaise percée, Montauban	Non	113	48,5	351	38,0	299	57,5	323	66,7	14	77,8	1 100	50,5
	Oui	120	51,5	572	62,0	221	42,5	161	33,3	4	22,2	1 078	49,5
	Ensemble	233	100	923	100	520	100	484	100	18	100	2 178	100
Autre	Non	154	66,1	511	55,4	251	48,3	269	55,6	14	77,8	1 199	55,1
	Oui	79	33,9	412	44,6	269	51,7	215	44,4	4	22,2	979	44,9
	Ensemble	233	100	923	100	520	100	484	100	18	100	2 178	100

Tableau 55 Bénéficiaires disposant d'au moins une aide technique

		N	%
Aides Techniques			
Au moins une aide technique	Non	507	23,3
	Oui	1 671	76,7
	Ensemble	2 178	100

Tableau 56 Variables du modèle Pathos selon l'âge (1/2)

	Âge									
	60 à 69 ans		70 à 79 ans		80 à 89 ans		90 ans et plus		Total	
	N	%*	N	%*	N	%*	N	%*	N	%**
Etats pathologiques										
Affections cardio-vasculaires	76	56,7	252	67,6	544	72,0	218	72,9	1090	69,8
Insuffisance cardiaque	21	15,7	73	19,6	266	35,2	131	43,8	491	31,4
Coronaropathie	13	9,7	58	15,5	139	18,4	53	17,7	263	16,8
Hypertension artérielle	42	31,3	177	47,5	324	42,9	121	40,5	664	42,5
Troubles du rythme	23	17,2	51	13,7	182	24,1	78	26,1	334	21,4
Phlébites	11	8,2	35	9,4	66	8,7	29	9,7	141	9,0
Embolie et thrombose artérielles, amputation	13	9,7	31	8,3	46	6,1	14	4,7	104	6,7
Artériopathies chroniques	16	11,9	36	9,7	75	9,9	28	9,4	155	9,9
Hypotension orthostatique	8	6,0	20	5,4	37	4,9	15	5,0	80	5,1
Affections neuro-psychiatriques	108	80,6	302	81,0	594	78,6	215	71,9	1 219	78,0
Malaises, vertiges, P d C, chutes	23	17,2	79	21,2	157	20,8	68	22,7	327	20,9
Accidents vasculaires cérébraux	45	33,6	110	29,5	192	25,4	44	14,7	391	25,0
Comitalité focale et généralisée	21	15,7	22	5,9	26	3,4	5	1,7	74	4,7
Syndrome parkinsonien	11	8,2	46	12,3	80	10,6	27	9,0	164	10,5
Syndrome confusionnel aigu	3	2,2	6	1,6	10	1,3	3	1,0	22	1,4
Troubles chroniques du comportement	32	23,9	88	23,6	172	22,8	64	21,4	356	22,8
Etats dépressifs	38	28,4	112	30,0	187	24,7	47	15,7	384	24,6
Etats anxieux	27	20,1	88	23,6	177	23,4	54	18,1	346	22,2
Psychoses, délires, hallucinations	9	6,7	28	7,5	16	2,1	1	0,3	54	3,5
Syndrome démentiel	17	12,7	71	19,0	187	24,7	78	26,1	353	22,6
Affections broncho-pulmonaires	26	19,4	76	20,4	162	21,4	58	19,4	322	20,6
Broncho-pleuro-pneumopathies	13	9,7	38	10,2	90	11,9	39	13,0	180	11,5
Insuffisance respiratoire	14	10,4	37	9,9	76	10,1	24	8,0	151	9,7
Embolies pulmonaires	1	0,7	12	3,2	16	2,1	4	1,3	33	2,1
Pathologies infectieuses	22	16,4	44	8,1	72	9,5	28	9,4	166	10,6
Syndromes infectieux généraux	6	4,5	9	2,4	23	3,0	6	2,0	44	2,8
Syndromes infectieux locaux	3	2,2	14	3,8	21	2,8	4	1,3	42	2,7
Infections urinaires basses	15	11,2	25	6,7	44	5,8	22	7,4	106	6,8
Pathologies dermatologiques	36	26,9	120	32,2	204	27,0	80	26,8	440	28,2
Escarres	23	17,2	83	22,3	139	18,4	60	20,1	305	19,5
Autres lésions cutanées	14	10,4	43	11,5	76	10,1	23	7,7	156	10,0
Affections ostéo-articulaires	41	30,6	156	41,8	394	52,1	155	51,8	746	47,8
Pathologies de la hanche	11	8,2	50	13,4	121	16,0	61	20,4	243	15,6
Pathologies de l'épaule	9	6,7	35	9,4	66	8,7	21	7,0	131	8,4
Pathologie vertébro-discale	17	12,7	52	13,9	178	23,5	66	22,1	313	20,0
Autres pathologies osseuses	14	10,4	55	14,7	139	18,4	46	15,4	254	16,3
Polyarthrite et pathologies articulaires	7	5,2	32	8,6	98	13,0	26	8,7	163	10,4

Variables du modèle Pathos selon l'âge (2/2)

	Âge									
	60 à 69 ans		70 à 79 ans		80 à 89 ans		90 ans et plus		Total	
	N	%*	N	%*	N	%*	N	%*	N	%**
Etats pathologiques										
Affections gastro-entérologiques	43	32,1	106	28,4	206	27,2	84	28,1	439	28,1
Syndromes digestifs hauts	20	14,9	48	12,9	92	12,2	29	9,7	189	12,1
Syndromes abdominaux	20	14,9	45	12,1	95	12,6	46	15,4	206	13,2
Affection hépatique, biliaire, pancréatique	8	6,0	17	4,6	18	2,4	6	2,0	49	3,1
Dénutrition	4	3,0	16	4,3	53	7,0	17	5,7	90	5,8
Affections endocriniennes	36	26,9	112	30,0	215	28,4	70	23,4	433	27,7
Diabète	29	21,6	84	22,5	132	17,5	25	8,4	270	17,3
Dysthyroïdie	5	3,7	30	8,0	62	8,2	22	7,4	119	7,6
Troubles de l'hydratation	2	1,5	13	3,5	43	5,7	25	8,4	83	5,3
Affection uro-néphrologiques	68	50,7	197	52,8	394	52,1	171	57,2	830	53,1
Rétention urinaire	5	3,7	10	2,7	19	2,5	4	1,3	38	2,4
Insuffisance rénale	5	3,7	7	1,9	36	4,8	10	3,3	58	3,7
Incontinence	61	45,5	188	50,4	356	47,1	163	54,5	768	49,2
Autres domaines										
Anémies	4	3,0	13	3,5	29	3,8	20	6,7	66	4,2
Etats cancéreux	19	14,2	45	12,1	82	10,8	25	8,4	171	10,9
Hémopathies malignes	4	3,0	3	0,8	1	0,1	3	1,0	11	0,7
Syndrome inflammatoire, fièvre inexpliquée	0	0,0	5	1,3	7	0,9	0	0,0	12	0,8
Pathologies oculaires évolutives	6	4,5	27	7,2	74	9,8	36	12,0	143	9,2
Etat grabataire, troubles de la marche	93	69,4	216	57,9	403	53,3	168	56,2	880	56,3
Etat terminal	7	5,2	11	2,9	17	2,2	12	4,0	47	3,0
Aucune pathologie pertinente à retenir	0	0,0	0	0,0	1	0,1	0	0,0	1	0,1
Autres pathologies	32	23,9	52	13,9	80	10,6	15	5,0	179	11,5
Soins médicaux techniques infirmiers	34	25,4	99	26,5	127	16,8	40	13,4	300	19,2
Score moyen pathos	260		243		200		174		211	

* Pourcentage des personnes porteuses de la pathologie dans la classe d'âge

** Pourcentage des personnes porteuses de la pathologie dans l'échantillon

Tableau 57 Variables du modèle Pathos selon le groupe iso-ressources (1/2)

	Perte d'autonomie - Groupe Iso-Ressources											
	1		2		3		4		5 et 6		Total	
	N	%*	N	%*	N	%*	N	%*	N	%*	N	%**
Etats pathologiques												
Affections cardio-vasculaires	80	48,8	445	67,7	286	76,3	272	77,1	7	53,8	1090	69,8
Insuffisance cardiaque	32	19,4	186	28,3	146	38,9	125	35,4	2	15,4	491	31,4
Coronaropathie	15	9,1	102	15,5	78	20,8	67	19,0	1	7,7	263	16,8
Hypertension artérielle	40	24,2	275	41,9	180	48,0	164	46,5	6	46,2	664	42,5
Troubles du rythme	21	12,7	138	21,0	88	23,5	86	24,4	1	7,7	334	21,4
Phlébites	12	7,3	51	7,8	43	11,5	35	9,9	0	0,0	141	9,0
Embolie et thrombose artérielles, amputation	8	4,8	48	7,3	22	5,9	26	7,4	0	0,0	104	6,7
Artériopathies chroniques	5	3,0	63	9,6	48	12,8	38	10,8	1	7,7	155	9,9
Hypotension orthostatique	5	3,0	32	4,9	31	8,3	11	3,1	1	7,7	80	5,1
Affections neuro-psychiatriques	150	91,5	537	81,7	286	76,3	236	66,9	10	76,9	1 219	78,0
Malaises, vertiges, P d C, chutes	21	12,7	115	17,5	102	27,2	85	24,1	4	30,8	327	20,9
Accidents vasculaires cérébraux	45	27,3	226	34,4	72	19,2	46	13,0	2	15,4	391	25,0
Comitalité focale et généralisée	13	7,9	42	6,4	11	2,9	8	2,3	0	0,0	74	4,7
Syndrome parkinsonien	25	15,2	78	11,9	35	9,3	25	7,1	1	7,7	164	10,5
Syndrome confusionnel aigu	7	4,2	10	1,5	3	0,8	2	0,6	0	0,0	22	1,4
Troubles chroniques du comportement	73	44,2	169	25,7	72	19,2	41	11,6	1	7,7	356	22,8
Etats dépressifs	25	15,2	153	23,3	118	31,5	85	24,1	3	23,1	384	24,6
Etats anxieux	26	15,8	137	20,9	96	25,6	83	23,5	4	30,8	346	22,2
Psychoses, délires, hallucinations	9	5,5	25	3,8	9	2,4	10	2,8	1	7,7	54	3,5
Syndrome démentiel	102	61,8	162	24,7	57	15,2	31	8,8	1	7,7	353	22,6
Affections broncho-pulmonaires	32	19,5	134	20,4	76	20,3	79	22,4	1	7,7	322	20,6
Broncho-pleuro-pneumopathies	21	12,7	70	10,7	42	11,2	46	13,0	1	7,7	180	11,5
Insuffisance respiratoire	11	6,7	64	9,7	34	9,1	42	11,9	0	0,0	151	9,7
Embolies pulmonaires	3	1,8	15	2,3	9	2,4	6	1,7	0	0,0	33	2,1
Pathologies infectieuses	19	11,6	70	10,7	42	11,2	35	9,9	0	0,0	166	10,6
Syndromes infectieux généraux	2	1,2	19	2,9	9	2,4	14	4,0	0	0,0	44	2,8
Syndromes infectieux locaux	3	1,8	19	2,9	8	2,1	12	3,4	0	0,0	42	2,7
Infections urinaires basses	15	9,1	44	6,7	32	8,5	15	4,2	0	0,0	106	6,8
Pathologies dermatologiques	79	48,2	209	31,8	96	25,6	55	15,6	1	7,7	440	28,2
Escarres	64	38,8	161	24,5	60	16,0	19	5,4	1	7,7	305	19,5
Autres lésions cutanées	16	9,7	60	9,1	40	10,7	40	11,3	0	0,0	156	10,0

Variables du modèle Pathos selon le groupe iso-ressources (2/2)

	Perte d'autonomie - Groupe Iso-Ressources											
	1		2		3		4		5 et 6		Total	
	N	%*	N	%*	N	%*	N	%*	N	%*	N	%**
Etats pathologiques												
Affections ostéo-articulaires	46	28,0	258	39,3	233	62,1	199	56,4	10	76,9	746	47,8
Pathologies de la hanche	25	15,2	88	13,4	68	18,1	60	17,0	2	15,4	243	15,6
Pathologies de l'épaule	12	7,3	31	4,7	50	13,3	38	10,8	0	0,0	131	8,4
Pathologie vertébro-discale	14	8,5	83	12,6	112	29,9	99	28,0	5	38,5	313	20,0
Autres pathologies osseuses	17	10,3	84	12,8	79	21,1	71	20,1	3	23,1	254	16,3
Polyarthrite et pathologies articulaires	6	3,6	73	11,1	51	13,6	33	9,3	0	0,0	163	10,4
Affections gastro-entérologiques	63	0,4	178	27,1	100	26,7	94	26,6	4	30,8	439	28,1
Syndromes digestifs hauts	29	17,6	74	11,3	41	10,9	42	11,9	3	23,1	189	12,1
Syndromes abdominaux	21	12,7	78	11,9	62	16,5	44	12,5	1	7,7	206	13,2
Affection hépatique, biliaire, pancréatique	4	2,4	22	3,3	7	1,9	16	4,5	0	0,0	49	3,1
Dénutrition	19	11,5	39	5,9	17	4,5	13	3,7	2	15,4	90	5,8
Affections endocriniennes	43	0,3	183	27,9	124	33,1	80	22,7	3	23,1	433	27,7
Diabète	23	13,9	126	19,2	73	19,5	46	13,0	2	15,4	270	17,3
Dysthyroïdie	5	3,0	35	5,3	43	11,5	35	9,9	1	7,7	119	7,6
Troubles de l'hydratation	21	12,7	38	5,8	17	4,5	6	1,7	1	7,7	83	5,3
Affection uro-néphrologiques	141	86,0	444	67,6	169	45,1	74	21,0	2	15,4	830	53,1
Rétention urinaire	3	1,8	21	3,2	10	2,7	4	1,1	0	0,0	38	2,4
Insuffisance rénale	3	1,8	19	2,9	20	5,3	15	4,2	1	7,7	58	3,7
Incontinence	139	84,2	424	64,5	146	38,9	58	16,4	1	7,7	768	49,2
Autres domaines												
Anémies	4	2,4	22	3,3	21	5,6	17	4,8	2	15,4	66	4,2
Etats cancéreux	16	9,7	67	10,2	43	11,5	45	12,7	0	0,0	171	10,9
Hémopathies malignes	0	0,0	7	1,1	2	0,5	1	0,3	1	7,7	11	0,7
Syndrome inflammatoire, fièvre inexpliquée	1	0,6	5	0,8	3	0,8	3	0,8	0	0,0	12	0,8
Pathologies oculaires évolutives	6	3,6	51	7,8	49	13,1	34	9,6	3	23,1	143	9,2
Etat grabataire, troubles de la marche	146	88,5	465	70,8	171	45,6	96	27,2	2	15,4	880	56,3
Etat terminal	18	10,9	19	2,9	7	1,9	3	0,8	0	0,0	47	3,0
Aucune pathologie pertinente à retenir	0	0,0	0	0,0	0	0,0	1	0,3	0	0,0	1	0,1
Autres pathologies	14	8,5	79	12,0	49	13,1	37	10,5	0	0,0	179	11,5
Soins médicaux techniques infirmiers	28	17,1	135	20,5	70	18,7	62	17,6	5	38,5	300	19,2
Score moyen pathos												211

* Pourcentage des personnes porteuses de la pathologie dans la classe d'âge

** Pourcentage des personnes porteuses de la pathologie dans l'échantillon

Tableau 58 Aides reçues par les bénéficiaires selon l'âge

	Âge									
	60 à 69 ans		70 à 79 ans		80 à 89 ans		90 ans et plus		Total	
	N	%*	N	%*	N	%*	N	%*	N	%*
Aides reçues										
Aidant principal										
Famille ou voisinage :										
- Conjoint	110	63,2	325	60,0	369	35,0	41	10,0	845	38,8
- Personne de la même génération	9	5,2	18	3,3	28	2,7	6	1,5	61	2,8
- Personne de la génération précédente	3	1,7	0	0,0	4	0,4	3	0,7	10	0,5
- Personne de la génération suivante	18	10,3	90	16,6	391	37,1	233	57,0	732	33,6
Service ou personne rémunérée	28	16,1	90	16,6	227	21,6	121	29,6	466	21,4
Inconnu	2	1,1	6	1,1	5	0,5	0	0,0	13	0,6
Aucun	4	2,3	13	2,4	29	2,8	5	1,2	51	2,3%
Autres aides reçues										
Aide de la famille ou du voisinage	118	67,8	401	74,0	801	76,1	315	77,0	1 635	75,1
Aide à domicile, auxiliaire de vie	133	76,4	425	78,4	857	81,4	322	78,7	1 737	79,8
Garde à domicile	19	10,9	53	9,8	90	8,5	67	16,4	229	10,5
Autres services sociaux	17	9,8	49	9,0	123	11,7	42	10,3	231	10,6
Accueil de jour	0	0,0	13	2,4	15	1,4	4	1,0	32	1,5

* En pourcentage de la classe d'âge

** En pourcentage du total

Tableau 59 Aides reçues par les bénéficiaires selon le groupe iso-ressources

	Perte d'autonomie - Groupe Iso-Ressources											
	1		2		3		4		5 et 6		Total	
	N	%*	N	%*	N	%*	N	%*	N	%*	N	%**
Aides reçues												
Aidant principal												
Famille ou voisinage :												
- Conjoint	108	46,4	440	47,7	153	29,4	140	28,9	4	22,2	845	38,8
- Personne de la même génération	2	0,9	24	2,6	20	3,8	14	2,9	1	5,6	61	2,8
- Personne de la génération précédente	2	0,9	1	0,1	4	0,8	3	0,6	0	0,0	10	0,5
- Personne de la génération suivante	80	34,3	281	30,4	192	36,9	168	34,7	11	61,1	732	33,6
Service ou personne rémunérée	40	17,2	169	18,3	129	24,8	126	26,0	2	11,1	466	21,4
Inconnu	0	0,0	2	0,2	3	0,6	8	1,7	0	0,0	13	0,6%
Aucun	1	0,4	6	0,7	19	3,7	25	5,2	0	0,0	51	2,3%
Autres aides reçues												
Aide de la famille ou du voisinage	174	74,7	703	76,2	386	74,2	359	74,2	13	72,2	1 635	75,1
Aide à domicile, auxiliaire de vie	189	81,1	738	80,0	409	78,7	385	79,5	16	88,9	1 737	79,8
Garde à domicile	48	20,6	114	12,4	39	7,5	28	5,8	0	0,0	229	10,5
Autres services sociaux	15	6,4	71	7,7	70	13,5	72	14,9	3	16,7	231	10,6
Accueil de jour	4	1,7	11	1,2	14	2,7	3	0,6	0	0,0	32	1,5

* En pourcentage de l'effectif du groupe GIR

** En pourcentage du total

Tableau 60 Aidant principal selon l'âge

	Âge									
	60 à 69 ans		70 à 79 ans		80 à 89 ans		90 ans et plus		Total	
	N	%	N	%	N	%	N	%	N	%
Aides reçues										
Aidant principal										
Inconnu ou aucun	6	3,4	19	3,5	34	3,2	5	1,2	64	15,6
Conjoint, même génération ou génération précédente	122	70,1	343	63,3	401	38,1	50	12,2	916	224,0
Génération suivante	18	10,3	90	16,6	391	37,1	233	57,0	732	179,0
Service ou personne rémunérée	28	16,1	90	16,6	227	21,6	121	29,6	466	113,9

Tableau 61 Autres aides reçues selon l'aidant principal

	Autres Aides reçues									
	Aide de la famille ou du voisinage		Aide à domicile, auxiliaire de vie		Garde à domicile		Autres services sociaux		Accueil de jour	
	N	%	N	%	N	%	N	%	N	%
Aides reçues										
Aidant principal										
Inconnu ou aucun	42	2,6	54	3,1	9	3,9	9	3,9	0	0,0
Conjoint, même génération ou génération précédente	687	42,0	742	42,7	82	35,8	56	24,2	16	50,0
Génération suivante	614	37,6	556	32,0	70	30,6	68	29,4	14	43,8
Service ou personne rémunérée	292	17,9	385	22,2	68	29,7	98	42,4	2	6,3
TOTAL	1 635	100	1 737	100	229	100	231	100	32	100

Tableau 62 Autres aides reçues selon l'aidant principal pour ceux qui bénéficient d'une aide à domicile

	Autres Aides reçues							
	Aide de la famille ou du voisinage		Garde à domicile		Autres services sociaux		Accueil de jour	
	N	%	N	%	N	%	N	%
Aides reçues par les Bénéficiaires d'une aide à domicile								
Aidant principal								
Inconnu ou aucun	35	2,7	8	5,3	9	4,3	0	0,0
Conjoint, même génération ou génération précédente	544	41,9	54	35,8	51	24,3	15	51,7
Génération suivante	467	36,0	43	28,5	61	29,0	12	41,4
Service ou personne rémunérée	253	19,5	46	30,5	89	42,4	2	6,9
TOTAL	1 299	100	151	100	210	100	29	100

Tableau 63 Perte d'autonomie selon le groupe iso-ressources

	Perte d'autonomie - Groupe Iso-Ressources											
	1		2		3		4		5 et 6		Total	
	N	%	N	%	N	%	N	%	N	%	N	%
Provenance												
MCO	42	18,0	220	23,8	116	22,3	119	24,6	3	16,7	500	23,0
SSR	36	15,5	204	22,1	73	14,0	89	18,4	2	11,1	404	18,5
USLD	6	2,6	17	1,8	1	0,2	1	0,2	0	0,0	25	1,1
Psychiatrie	1	0,4	1	0,1	4	0,8	2	0,4	0	0,0	8	0,4
HAD	6	2,6	32	3,5	10	1,9	7	1,4	0	0,0	55	2,5
EHPAD	2	0,9	5	0,5	3	0,6	4	0,8	0	0,0	14	0,6
EHPA	5	2,1	10	1,1	8	1,5	2	0,4	0	0,0	25	1,1
Domicile	135	57,9	434	47,0	305	58,7	260	53,7	13	72,2	1 147	52,7

Tableau 64 Distribution de l'ancienneté

	Effectif	Moyenne	Médiane	Écart-type	Maximum	Minimum
Ancienneté	2123	2 ans 3 mois	1 ans 5 mois	2 ans 6 mois	21 ans 1 mois	1 jours

Tableau 65 Décile de l'ancienneté

Décile	ancienneté
1	1 mois 16 jours
2	3 mois 27 jours
3	7 mois 9 jours
4	1 ans 13 jours
5	1 ans 5 mois 16 jours
6	1 ans 11 mois 28 jours
7	2 ans 8 mois 17 jours
8	3 ans 9 mois 5 jours
9	5 ans 6 mois 5 jours
10	21 ans 1 mois 3 jours

Tableau 66 Ancienneté moyenne selon le groupe iso-ressources

	Perte d'autonomie - Groupe Iso-Ressources					Total
	1	2	3	4	5 et 6	
Ancienneté de prise en charge (mois)	40	29	25	18	20	27

Tableau 67 Motif de prise en charge selon le groupe iso-ressources

Motif	Perte d'autonomie - Groupe Iso-Ressources											
	1		2		3		4		5 et 6		Total	
	N	%*	N	%*	N	%*	N	%*	N	%*	N	%**
Accompagnement de fin de vie (personne au stade terminal)	12	5,2	14	1,5	6	1,2	2	0,4	0	0,0	34	1,6
Autre motif	3	1,3	13	1,4	9	1,7	8	1,7	0	0,0	33	1,5
Eviter l'hospitalisation ou l'entrée en institution	73	31,3	216	23,4	83	16,0	66	13,6	1	5,6	439	20,2
Faciliter le retour à domicile après une hospitalisation dans des conditions de sécurité satisfaisantes sur le plan matériel, physique et psychologique	29	12,4	172	18,6	104	20,0	130	26,9	4	22,2	439	20,2
Prévenir, retarder ou accompagner la perte d'autonomie physique et/ou psychique	59	25,3	316	34,2	269	51,7	237	49,0	13	72,2	894	41,0
Soins médicaux de longue durée : prise en charge d'un malade, quel que soit son âge, atteint d'une affection de longue durée invalidante (polytraumatismes, sclérose en plaques...)	57	24,5	192	20,8	49	9,4	41	8,5	0	0,0	339	15,6

* Pourcentage de l'effectif du groupe GIR

** Pourcentage dans le total

Tableau 68 Profil psychologique selon l'âge

	Âge									
	60 à 69 ans		70 à 79 ans		80 à 89 ans		90 ans et plus		Total	
	N	%	N	%	N	%	N	%	N	%
Profil psychologique										
Coopérant	126	72,4	359	66,2	727	69,0	286	69,9	1 498	68,8
Opposant	23	13,2	93	17,2	167	15,9	59	14,4	342	15,7
Démissionnaire	25	14,4	90	16,6	159	15,1	64	15,6	338	15,5
TOTAL	174	100	542	100	1 053	100	409	100	2 178	100

Tableau 69 Nombre de passages et quantité de soins dispensés

	Nombre moyen de passage		Quantité moyenne de soins (en heure)	
Ensemble				
Coordinatrice		0,38		0,18
Infirmière		7,16		4,55
Aide soignante		0,17		0,06
Infirmière libérale		2,3	5,20 AMI	0,06 AIS
Total		10,01		4,79
Soin Infirmier réquérant				
Coordinatrice		0,44		0,21
Infirmière		0,44		0,16
Aide soignante		7,73		5,07
Infirmière libérale		5,88	13,27 AMI	0,16 AIS
Total		14,49		5,43
Soin Infirmier non réquérant				
Coordinatrice		0,34		0,16
Infirmière		0,00		0,00
Aide soignante		6,79		4,21
Infirmière libérale		0,00	0 AMI	0 AIS
Total		7,13		4,37

Tableau 70 Nombre de passages et de quantité de soins dispensés selon le groupe iso-ressources

	GIR 1		GIR 2		GIR 3		GIR 4		GIR 5		GIR 6	
	Nombre moyen de passages	Quantité moyenne de soins	Nombre moyen de passage	Quantité moyenne de soins	Nombre moyen de passages	Quantité moyenne de soins	Nombre moyen de passages	Quantité moyenne de soins	Nombre moyen de passages	Quantité moyenne de soins	Nombre moyen de passages	Quantité moyenne de soins
Ensemble												
Coordinatrice	0,34	0,18	0,4	0,19	0,42	0,18	0,33	0,15	0,07	0,05	0	0
Infirmière	0,14	0,06	0,18	0,07	0,21	0,07	0,14	0,04	0	0	0	0
Aide soignante	9,77	6,69	8,18	5,51	6,22	3,67	5,07	2,7	3,93	1,7	6,75	3,27
Infirmière libérale	3,18	9,06*	2,49	5,87*	2,07	3,85*	1,82	3,91*	1,29	2*	0	0*
Total	13,43	6,93	11,25	5,77	8,92	3,92	7,36	2,89	5,29	1,75	6,75	3,27
Soin Infirmier requérant												
Coordinatrice	0,36	0,18	0,44	0,21	0,48	0,21	0,44	0,2	0,33	0,22		
Infirmière	0,28	0,12	0,44	0,17	0,57	0,2	0,41	0,1	0	0		
Aide soignante	10,41	7,24	8,54	5,93	6,75	4	5,19	2,84	4	1,61		
Infirmière libérale	6,49	18,51*	6,01	14,16*	5,72	10,65*	5,33	11,48*	6	9,33*		
Total	17,54	7,54	15,43	6,31	13,52	4,41	11,37	3,14	10,33	1,83		
Soin Infirmier non requérant												
Coordinatrice	0,32	0,18	0,36	0,17	0,38	0,16	0,28	0,13	0	0	0	0
Infirmière												
Aide soignante	9,15	6,17	7,92	5,22	5,92	3,49	5,01	2,63	3,91	1,73	6,75	3,27
Infirmière libérale												
Total												

* pour les infirmière libérale, le nombre d'AIS et d'AMI sont comptabilisés et non le temps

Tableau 71 Nature des soins dispensés par le SSIAD selon le groupe iso-ressources

	Perte d'autonomie - Groupe Iso-Ressources											
	1		2		3		4		5 et 6		Total	
	N	%*	N	%*	N	%*	N	%*	N	%*	N	%**
Nature des soins et services dispensés par le SSIAD												
Traitement et surveillance	179	76,8	678	73,5	360	69,2	321	66,3	9	50,0	1 547	71,0
Hygiène et confort	231	99,1	921	99,8	516	99,2	477	98,6	15	83,3	2 160	99,2
Accompagnement de fin de vie	34	14,6	35	3,8	12	2,3	2	0,4	0	0,0	83	3,8
Soins relationnels et éducatifs	159	68,2	732	79,3	399	76,7	322	66,5	6	33,3	1 618	74,3
Alimentation	57	24,5	164	17,8	79	15,2	53	11,0	0	0,0	353	16,2
Elimination	228	97,9	833	90,2	358	68,8	157	32,4	2	11,1	1 578	72,5

* En pourcentage de l'effectif du groupe GIR

** En pourcentage du total

Tableau 72 Autres soins médicaux techniques concourant au maintien à domicile selon le groupe iso-ressources

	Perte d'autonomie - Groupe Iso-Ressources											
	1		2		3		4		5 et 6		Total	
	N	%*	N	%*	N	%*	N	%*	N	%*	N	%**
Autres soins médico-techniques concourant au maintien à domicile												
Prise en charge psychiatrique	4	1,7	19	2,1	19	3,7	9	1,9	1	5,6	52	2,4
Kinésithérapie	86	36,9	489	53,0	196	37,7	179	37,0	6	33,3	956	43,9
Orthophonie	2	0,9	33	3,6	4	0,8	3	0,6	0	0,0	42	1,9
Nutrition entérale	15	6,4	10	1,1	0	0,0	0	0,0	0	0,0	25	1,1
Chimiothérapie	0	0,0	6	0,7	4	0,8	11	2,3	0	0,0	21	1,0
Dialyse rénale	0	0,0	0	0,0	5	1,0	3	0,6	0	0,0	8	0,4
Oxygénothérapie	4	1,7	34	3,7	6	1,2	22	4,5	0	0,0	66	3,0

* En pourcentage de l'effectif du groupe GIR

** En pourcentage du total

Tableau 73 Acteurs de la prise en charge de la perte d'autonomie corporelle et mentale

	Acteurs de la prise en charge de la perte d'autonomie corporelle et mentale													
	Bénéficiaires nécessitant une aide		Aide apportée par l'entourage			Aide apportée par le SSIAD			Aide apportée par un autre service			Besoins non couverts		
	N	%	Aucun e	Partiell e	Compl ète	Aucun e	Partiell e	Compl ète	Aucun e	Partiell e	Compl ète	Non	Oui	
Cohérence	1158	53,2	235	882	41	141	1000	17	468	690	.	981	177	
Orientation	1179	54,1	218	921	40	140	1017	22	483	696	.	1 008	171	
Toilette	2169	99,6	1486	676	7	15	1199	955	2169	565	.	1871	298	
Habillage	2127	97,7	1311	802	14	34	1328	765	1508	618	1	1871	256	
Alimentation	1794	82,4	358	862	574	1527	255	12	863	706	225	1712	82	
Elimination	1773	53,9	932	820	21	136	1262	375	1070	702	1	1485	288	
Transferts	1677	77,0	684	966	27	134	1294	249	881	792	4	1475	202	
Déplacements Intérieurs	1673	76,8	605	1005	63	384	1183	106	887	780	6	1510	163	
Déplacements extérieurs	2068	94,9	1130	456	482	2018	47	3	1700	288	80	1727	341	
Possibilité pour Alerter	1535	70,5	313	825	397	690	825	20	853	651	31	1320	215	

Tableau 74 Acteurs de la prise en charge de la perte d'autonomie corporelle et mentale (en pourcentage)

	Bénéficiaires nécessitant une aide		Aide apportée par l'entourage			Aide apportée par le SSIAD			Aide apportée par un autre service			Besoins non couverts	
	N	%	Aucune	Partielle	Complète	Aucune	Partielle	Complète	Aucune	Partielle	Complète	Non	Oui
Cohérence	1158	53,2	20,3	76,2	3,5	12,2	86,4	1,5	40,4	59,6	.	84,7	15,3
Orientation	1179	54,1	18,5	78,1	3,4	11,9	86,3	1,9	41,0	59,0	.	85,5	14,5
Toilette	2169	99,6	68,5	31,2	0,3	0,7	55,3	44,0	100,0	26,0	.	86,3	13,7
Habillage	2127	97,7	61,6	37,7	0,7	1,6	62,4	36,0	70,9	29,1	0,0	88,0	12,0
Alimentation	1794	82,4	20,0	48,0	32,0	85,1	14,2	0,7	48,1	39,4	12,5	95,4	4,6
Elimination	1773	53,9	52,6	46,2	1,2	7,7	71,2	21,2	60,3	39,6	0,1	83,8	16,2
Transferts	1677	77,0	40,8	57,6	1,6	8,0	77,2	14,8	52,5	47,2	0,2	88,0	12,0
Déplacements Intérieurs	1673	76,8	36,2	60,1	3,8	23,0	70,7	6,3	53,0	46,6	0,4	90,3	9,7
Déplacements extérieurs	2068	94,9	54,6	22,1	23,3	97,6	2,3	0,1	82,2	13,9	3,9	83,5	16,5
Possibilité pour Alerter	1535	70,5	20,4	53,7	25,9	45,0	53,7	1,3	55,6	42,4	2,0	86,0	14,0

Tableau 75 Type de prise en charge souhaitable selon le groupe iso-ressources

	Perte d'autonomie - Groupe Iso-Ressources											
	1		2		3		4		5 et 6		Total	
	N	%	N	%	N	%	N	%	N	%	N	%
SSIAD	174	74,7	787	85,3	467	89,8	452	93,4	18	100	1 898	87,1
EHPAD	29	12,4	85	9,2	34	6,5	15	3,1	.	0,0	163	7,5
EHPAD	.	0,0	5	0,5	7	1,3	3	0,6	.	0,0	15	0,7
Hospitalisation champs sanitaire	.	0,0	4	0,4	1	0,2	1	0,2	.	0,0	6	0,3
HAD	10	4,3	20	2,2	2	0,4	.	0,0	.	0,0	32	1,5
USLD redéfinie	20	8,6	19	2,1	5	1,0	.	0,0	.	0,0	44	2,0
Soins ambulatoire classique	.	0,0	.	0,0	4	0,8	12	2,5	.	0,0	16	0,7
Non renseigné	.	0,0	3	0,3	.	0,0	1	0,2	.	0,0	4	0,2
Ensemble	233	100	923	100	520	100	484	100	18	100	2 178	100

Tableau 76 Effectifs selon le contenu du projet individuel d'aide du bénéficiaire et son groupe iso-ressources

	Perte d'autonomie - Groupe Iso-Ressources											
	1		2		3		4		5 et 6		Total	
	N	%	N	%	N	%	N	%	N	%	N	%
Identification des co-intervenants professionnels	228	97,9	909	98,5	508	97,7	468	96,7	17	94,4	2 130	97,8
Identification des besoins de la personne	230	98,7	907	98,3	512	98,5	474	97,9	18	100,0	2 141	98,3
Caractéristiques du lieu de vie	216	92,7	854	92,5	486	93,5	446	92,1	17	94,4	2 019	92,7
Identification de l'entourage et son implication	226	97,0	852	92,3	495	95,2	443	91,5	16	88,9	2 032	93,3
Histoire de la personne et ses habitudes de vie	145	62,2	510	55,3	320	61,5	246	50,8	5	27,8	1 226	56,3
Identification des désirs de la personne	70	30,0	351	38,0	226	43,5	171	35,3	.	0,0	818	37,6

Annexe 6 : Les coûts et distributions

Tableau 77 Déciles des coûts réels par bénéficiaire (1/2)

	Coûts			Bénéficiaires	
	Moyen	Min	Max	N	%
Coûts Totaux					
Premier décile	3 920	1 136	5 371	217	10,0
Second décile	6 070	5 377	6 641	218	10,0
Troisième décile	7 104	6 644	7 585	218	10,0
Quatrième décile	7 988	7 591	8 523	218	10,0
Cinquième décile	8 954	8 525	9 440	217	10,0
Sixième décile	9 926	9 441	10 493	219	10,1
Septième décile	11 220	10 497	12 055	218	10,0
Huitième décile	13 035	12 071	14 152	218	10,0
Neuvième décile	15 524	14 158	17 256	218	10,0
Dixième décile	21 524	17 259	36 659	217	10,0
Ensemble	10 525	1 136	36 659	2 178	100
Coûts terrain					
Premier décile	2 191	476	3 127	217	10,0
Second décile	3 863	3 127	4 492	218	10,0
Troisième décile	4 922	4 501	5 363	218	10,0
Quatrième décile	5 855	5 367	6 275	219	10,1
Cinquième décile	6 734	6 277	7 174	217	10,0
Sixième décile	7 766	7 174	8 355	218	10,0
Septième décile	9 008	8 364	9 815	218	10,0
Huitième décile	10 828	9 821	11 963	218	10,0
Neuvième décile	13 412	12 016	15 125	218	10,0
Dixième décile	19 541	15 127	34 671	217	10,0
Ensemble	8 409	476	34 671	2 178	100
Coûts déplacement					
Premier décile	394	74	656	219	10,1
Second décile	808	660	957	216	9,9
Troisième décile	1 082	957	1 193	220	10,1
Quatrième décile	1 370	1 211	1 570	222	10,2
Cinquième décile	1 754	1 575	1 838	250	11,5
Sixième décile	1 979	1 839	2 149	179	8,2
Septième décile	2 380	2 150	2 573	223	10,2
Huitième décile	2 970	2 574	3 256	218	10,0
Neuvième décile	3 758	3 263	4 389	214	9,8
Dixième décile	5 720	4 409	10 424	217	10,0
Ensemble	2 213	74	10 424	2 178	100

Déciles des coûts réels par bénéficiaire (2/2)

	Coûts			Bénéficiaires	
	Moyen	Min	Max	N	%
Coûts soins					
Premier décile	1 570	366	2 281	215	9,9
Second décile	2 779	2 292	3 206	220	10,1
Troisième décile	3 560	3 210	3 874	218	10,0
Quatrième décile	4 216	3 875	4 554	219	10,1
Cinquième décile	4 904	4 559	5 221	217	10,0
Sixième décile	5 615	5 228	6 031	218	10,0
Septième décile	6 602	6 035	7 229	218	10,0
Huitième décile	7 917	7 233	8 804	218	10,0
Neuvième décile	9 984	8 811	11 521	218	10,0
Dixième décile	14 829	11 522	30 609	217	10,0
Ensemble	6 197	366	30 609	2 178	100

Tableau 78 Déciles des coûts réels par SSIAD (1/2)

	SSIAD		Coûts			Bénéficiaires	
	N	%	Moyen	Min	Max	N	%
Coûts Totaux							
Premier décile	3	8,3	7 205	5 856	8 152	219	10,1
Second décile	4	11,1	8 495	8 313	8 693	137	6,3
Troisième décile	4	11,1	9 203	8 998	9 453	113	5,2
Quatrième décile	3	8,3	9 638	9 540	9 771	138	6,3
Cinquième décile	4	11,1	10 196	9 915	10 451	201	9,2
Sixième décile	4	11,1	10 697	10 466	10 826	146	6,7
Septième décile	3	8,3	11 237	11 085	11 336	329	15,1
Huitième décile	4	11,1	11 487	11 361	11 580	225	10,3
Neuvième décile	4	11,1	11 926	11 710	12 189	594	27,3
Dixième décile	3	8,3	14 092	12 864	16 358	76	3,5
Ensemble	36	100	10 404	5 856	16 358	2 178	100
Coûts structure							
Premier décile	3	8,3	973	660	1 160	660	30,3
Second décile	4	11,1	1 584	1 220	1 794	196	9,0
Troisième décile	4	11,1	2 034	1 939	2 105	210	9,6
Quatrième décile	3	8,3	2 183	2 134	2 217	111	5,1
Cinquième décile	4	11,1	2 422	2 267	2 541	153	7,0
Sixième décile	4	11,1	2 710	2 652	2 782	367	16,9
Septième décile	3	8,3	2 895	2 786	2 978	141	6,5
Huitième décile	4	11,1	3 081	3 048	3 105	146	6,7
Neuvième décile	4	11,1	3 461	3 335	3 555	91	4,2
Dixième décile	3	8,3	3 709	3 598	3 779	103	4,7
Ensemble	36	100	2 512	660	3 779	2 178	100

Déciles des coûts réels par SSIAD (2/2)

	SSIAD		Coûts			Bénéficiaires	
	N	%	Moyen	Min	Max	N	%
Coûts terrain							
Premier décile	3	8,3	5 168	4 685	5 623	205	9,4
Second décile	4	11,1	6 136	5 918	6 351	144	6,6
Troisième décile	4	11,1	6 827	6 355	7 219	120	5,5
Quatrième décile	3	8,3	7 292	7 222	7 377	134	6,2
Cinquième décile	4	11,1	7 537	7 417	7 666	116	5,3
Sixième décile	4	11,1	8 117	7 810	8 441	415	19,1
Septième décile	3	8,3	8 557	8 512	8 601	142	6,5
Huitième décile	4	11,1	8 871	8 607	9 084	178	8,2
Neuvième décile	4	11,1	9 442	9 085	9 592	143	6,6
Dixième décile	3	8,3	11 107	9 950	12 803	581	26,7
Ensemble	36	100	7 891	4 685	12 803	2 178	100
Coûts déplacement							
Premier décile	3	8,3	726	493	970	168	7,7
Second décile	4	11,1	1 097	979	1 304	208	9,6
Troisième décile	4	11,1	1 398	1 328	1 441	362	16,6
Quatrième décile	3	8,3	1 567	1 481	1 705	115	5,3
Cinquième décile	4	11,1	1 901	1 787	2 065	161	7,4
Sixième décile	4	11,1	2 171	2 092	2 259	158	7,3
Septième décile	3	8,3	2 472	2 443	2 515	152	7,0
Huitième décile	4	11,1	2 716	2 551	2 936	135	6,2
Neuvième décile	4	11,1	3 114	2 980	3 325	589	27,0
Dixième décile	3	8,3	3 679	3 549	3 853	130	6,0
Ensemble	36	100	2 081	493	3 853	2 178	100
Coûts soin							
Premier décile	3	8,3	4 142	4 108	4 192	95	4,4
Second décile	4	11,1	4 540	4 217	4 737	230	10,6
Troisième décile	4	11,1	4 902	4 768	5 047	144	6,6
Quatrième décile	3	8,3	5 391	5 223	5 515	122	5,6
Cinquième décile	4	11,1	5 644	5 573	5 718	166	7,6
Sixième décile	4	11,1	5 876	5 734	5 937	177	8,1
Septième décile	3	8,3	6 051	5 995	6 105	134	6,2
Huitième décile	4	11,1	6 382	6 201	6 542	161	7,4
Neuvième décile	4	11,1	6 938	6 891	7 026	379	17,4
Dixième décile	3	8,3	8 429	7 243	9 167	570	26,2
Ensemble	36	100	5 810	4 108	9 167	2 178	100

Tableau 79 Déciles des coûts standardisés par bénéficiaire

	Coûts			Bénéficiaires	
	Moyen	Min	Max	N	%
Coûts Totaux					
Premier décile	4 061	1 190	5 472	217	10,0
Second décile	6 088	5 481	6 575	218	10,0
Troisième décile	7 042	6 579	7 502	217	10,0
Quatrième décile	7 955	7 503	8 411	219	10,1
Cinquième décile	8 767	8 412	9 217	218	10,0
Sixième décile	9 735	9 225	10 373	218	10,0
Septième décile	11 216	10 374	12 248	218	10,0
Huitième décile	13 306	12 259	14 303	218	10,0
Neuvième décile	15 617	14 325	17 268	218	10,0
Dixième décile	21 538	17 300	48 290	217	10,0
Ensemble	10 531	1 190	48 290	2 178	100
Coûts terrain					
Premier décile	2 362	561	3 396	217	10,0
Second décile	4 011	3 400	4 552	216	9,9
Troisième décile	4 945	4 554	5 373	220	10,1
Quatrième décile	5 764	5 376	6 136	219	10,1
Cinquième décile	6 597	6 141	6 989	217	10,0
Sixième décile	7 542	6 992	8 183	218	10,0
Septième décile	8 981	8 186	9 883	218	10,0
Huitième décile	10 968	9 897	12 163	218	10,0
Neuvième décile	13 507	12 163	15 199	218	10,0
Dixième décile	19 446	15 245	47 365	217	10,0
Ensemble	8 411	561	47 365	2 178	100
Coûts déplacement					
Premier décile	647	167	892	214	9,8
Second décile	1 050	893	1 165	222	10,2
Troisième décile	1 244	1 169	1 324	217	10,0
Quatrième décile	1 472	1 332	1 610	219	10,1
Cinquième décile	1 732	1 611	1 806	217	10,0
Sixième décile	1 957	1 811	2 149	214	9,8
Septième décile	2 359	2 154	2 626	222	10,2
Huitième décile	2 972	2 634	3 294	216	9,9
Neuvième décile	3 605	3 295	4 078	220	10,1
Dixième décile	5 224	4 090	17 825	217	10,0
Ensemble	2 227	167	17 825	2 178	100
Coûts soin					
Premier décile	1 602	354	2 286	217	10,0
Second décile	2 802	2 290	3 207	218	10,0
Troisième décile	3 593	3 211	3 898	219	10,1
Quatrième décile	4 220	3 900	4 526	217	10,0
Cinquième décile	4 870	4 529	5 185	218	10,0
Sixième décile	5 567	5 191	5 994	218	10,0
Septième décile	6 582	5 996	7 155	218	10,0
Huitième décile	7 960	7 168	8 883	219	10,1
Neuvième décile	9 993	8 883	11 374	218	10,0
Dixième décile	14 695	11 377	29 540	216	9,9
Ensemble	6 183	354	29 540	2 178	100

Tableau 80 Déciles des coûts standardisés par SSIAD

	SSIAD		Coûts			Bénéficiaires	
	N	%	Moyen	Min	Max	N	%
Coûts Totaux							
Premier décile	3	8,3	7 840	6 359	8 943	219	10,1
Second décile	4	11,1	9 109	8 953	9 239	122	5,6
Troisième décile	4	11,1	9 464	9 375	9 638	128	5,9
Quatrième décile	3	8,3	9 870	9 770	9 974	145	6,7
Cinquième décile	4	11,1	10 209	9 974	10 630	176	8,1
Sixième décile	4	11,1	10 745	10 639	10 914	838	38,5
Septième décile	3	8,3	11 247	11 199	11 310	155	7,1
Huitième décile	4	11,1	11 570	11 341	11 989	125	5,7
Neuvième décile	4	11,1	12 450	12 293	12 650	126	5,8
Dixième décile	3	8,3	14 584	12 700	17 363	144	6,6
Ensemble	36	100	10 689	6 359	17 363	2 178	100
Coûts structure							
Premier décile	3	8,3	922	628	1 212	252	11,6
Second décile	4	11,1	1 473	1 267	1 749	638	29,3
Troisième décile	4	11,1	2 045	1 889	2 194	145	6,7
Quatrième décile	3	8,3	2 289	2 262	2 315	111	5,1
Cinquième décile	4	11,1	2 404	2 355	2 425	181	8,3
Sixième décile	4	11,1	2 647	2 515	2 762	398	18,3
Septième décile	3	8,3	2 873	2 793	2 929	117	5,4
Huitième décile	4	11,1	3 022	2 971	3 136	142	6,5
Neuvième décile	4	11,1	3 471	3 206	3 632	93	4,3
Dixième décile	3	8,3	3 763	3 671	3 925	101	4,6
Ensemble	36	100	2 494	628	3 925	2 178	100

Tableau 81 Déciles des coûts standardisés par SSIAD

	SSIAD		Coûts			Bénéficiaires	
	N	%	Moyen	Min	Max	N	%
Coûts terrain							
Premier décile	3	8,3	5 937	5 731	6 047	205	9,4
Second décile	4	11,1	6 645	6 470	6 813	114	5,2
Troisième décile	4	11,1	7 040	6 841	7 255	172	7,9
Quatrième décile	3	8,3	7 528	7 323	7 701	116	5,3
Cinquième décile	4	11,1	7 868	7 741	8 175	157	7,2
Sixième décile	4	11,1	8 359	8 224	8 538	353	16,2
Septième décile	3	8,3	8 656	8 613	8 700	125	5,7
Huitième décile	4	11,1	8 896	8 726	9 128	201	9,2
Neuvième décile	4	11,1	9 491	9 235	9 793	591	27,1
Dixième décile	3	8,3	11 821	10 017	13 670	144	6,6
Ensemble	36	100	8 195	5 731	13 670	2 178	100
Coûts déplacement							
Premier décile	3	8,3	1 594	1 568	1 607	340	15,6
Second décile	4	11,1	1 685	1 617	1 761	191	8,8
Troisième décile	4	11,1	1 915	1 796	1 962	162	7,4
Quatrième décile	3	8,3	2 038	1 995	2 065	111	5,1
Cinquième décile	4	11,1	2 147	2 119	2 189	140	6,4
Sixième décile	4	11,1	2 283	2 221	2 333	168	7,7
Septième décile	3	8,3	2 372	2 347	2 391	155	7,1
Huitième décile	4	11,1	2 513	2 405	2 571	589	27,0
Neuvième décile	4	11,1	2 674	2 618	2 793	149	6,8
Dixième décile	3	8,3	3 408	2 961	4 001	173	7,9
Ensemble	36	100	2 253	1 568	4 001	2 178	100
Coûts soin							
Premier décile	3	8,3	4 288	4 021	4 427	175	8,0
Second décile	4	11,1	4 718	4 479	4 862	153	7,0
Troisième décile	4	11,1	5 088	5 006	5 238	158	7,3
Quatrième décile	3	8,3	5 318	5 268	5 394	119	5,5
Cinquième décile	4	11,1	5 764	5 590	5 954	163	7,5
Sixième décile	4	11,1	6 031	5 980	6 056	152	7,0
Septième décile	3	8,3	6 251	6 167	6 321	163	7,5
Huitième décile	4	11,1	6 566	6 453	6 722	375	17,2
Neuvième décile	4	11,1	7 022	6 777	7 310	576	26,4
Dixième décile	3	8,3	8 527	7 399	9 669	144	6,6
Ensemble	36	100	5 942	4 021	9 669	2 178	100

Tableau 82 Répartition des SSIAD selon les coûts totaux moyens

	SSIAD		Bénéficiaires	
	N	%	N	%
<9000	8	22,2	384	17,6
≥9000 et <10000	7	19,4	268	12,3
≥10000 et <11000	7	19,4	306	14,0
≥11000 et <12000	9	25,0	1 077	49,4
≥12000	5	13,9	148	6,8

Tableau 83 Répartition des SSIAD selon les coûts structure

	SSIAD		Bénéficiaires	
	N	%	N	%
<2000	9	25,0	993	45,5
≥2000 et <2500	8	22,2	294	13,5
≥2500 et <2800	6	16,7	462	21,2
≥2800 et <3000	2	5,6	94	4,3
≥3000	11	30,6	340	15,6

Tableau 84 Etude de sensibilité des coûts à la vitesse moyenne lors des trajets

		Moyenne	Médiane	Ecart type	Min	Max
Coût total						
40 km/h		10 808	9 714	5 188	1 149	36 742
50 km/h		10 525	9 441	5 042	1 136	36 659
60 km/h		10 336	9 238	4 947	1 128	36 603
Coût terrain						
40 km/h		8 730	7 461	5 194	489	34 761
50 km/h		8 409	7 174	5 033	476	36 671
60 km/h		8 196	6 977	4 929	468	34 611
Coût déplacement						
40 km/h		2 533	2 170	1 761	88	11 337
50 km/h		2 213	1 838	1 561	74	10 424
60 km/h		1 999	1 616	1 433	65	10 098

Tableau 85 Coûts réels selon que les patients reçoivent des soins infirmiers (SIR) ou non (Non SIR)

	Moyen	Médian	Min	Max
Coûts Terrain				
Non SIR	6 670	6 070	476	22 091
SIR	11 111	9 952	917	34 671
Ensemble	8 409	7 174	476	34 671
Coûts Soins				
Non SIR	4 895	4 354	366	17 789
SIR	8 218	7 299	725	30 609
Ensemble	6 797	5 225	366	30 609
Coûts Déplacement				
Non SIR	1 775	1 639	74	9 551
SIR	2 893	2 530	141	10 424
Ensemble	2 213	1 838	74	10 424

Tableau 86 Coûts standardisés selon que les patients reçoivent des soins infirmiers (SIR) ou non (Non SIR)

	Moyen	Médian	Min	Max
Coûts Terrain				
Non SIR	6 617	5 912	561	23 037
SIR	11 197	10 126	1048	47 365
Ensemble	8 411	6 990	561	47 365
Coûts Soins				
Non SIR	4 885	4 403	354	18 048
SIR	8 200	7 301	656	29 540
Ensemble	6 183	5 188	354	29 540
Coûts Déplacement				
Non SIR	1 732	1 491	167	9 622
SIR	2 997	2 763	380	17 825
Ensemble	2 227	1 809	167	17 825

Tableau 87 Distribution du coût réel total annuel

Quantiles du coût total annuel	
Quantile	
100% Max	36 659
0,99	27 327
0,95	20 598
0,9	17 256
75% Q3	13 011
50% Médiane	9 441
25% Q1	7 131
0,1	5 377
0,05	4 333
0,01	1 921
0% Min	1 135



Tableau 88 Distribution du coût terrain réel annuel

Quantiles du coût terrain annuel	
Quantile	
100% Max	34 671
0,99	25 329
0,95	18 504
0,9	15 125
75% Q3	10 852
50% Médiane	7 173
25% Q1	4 948
0,1	3 127
0,05	2 357
0,01	1 090
0% Min	476

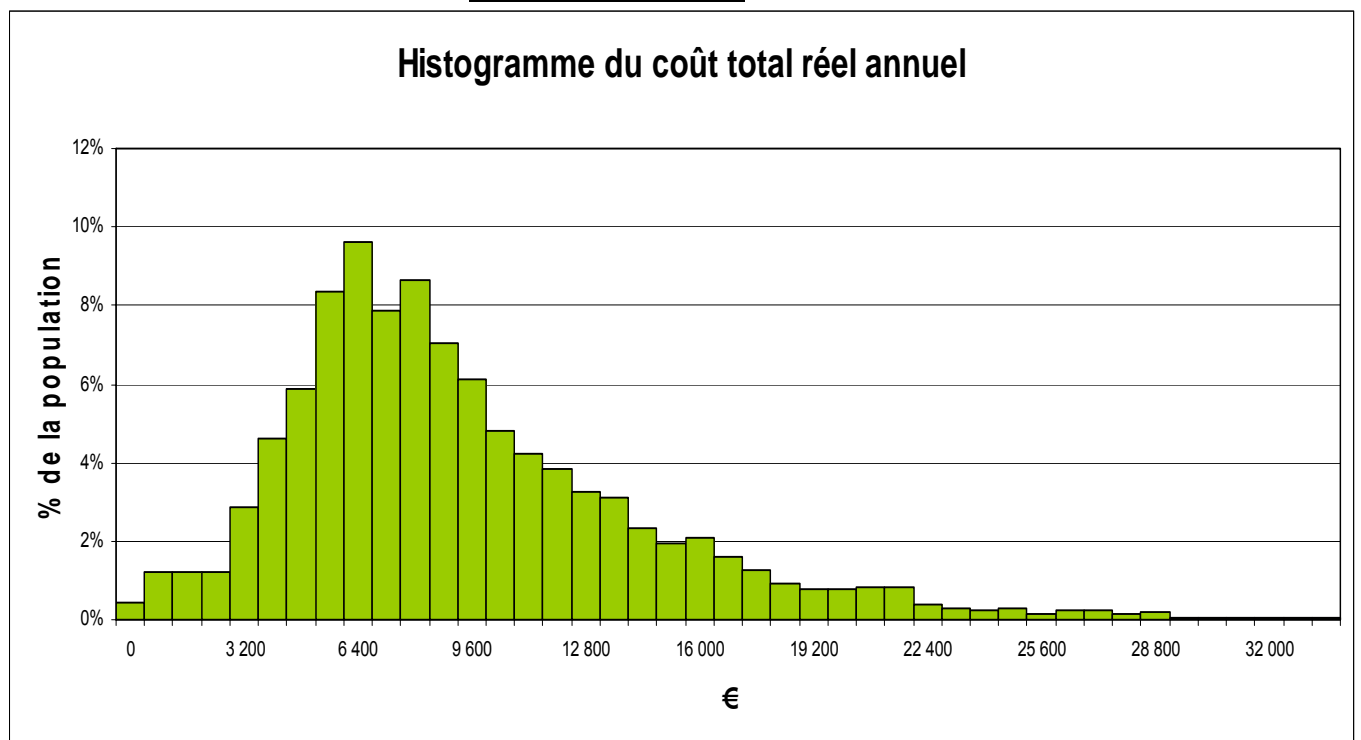

Tableau 89 Distribution du coût soin réel annuel

Quantiles du coût soin annuel	
Quantile	
100% Max	30 609
0,99	19 286
0,95	13 838
0,9	11 521
75% Q3	7 899
50% Médiane	5 225
25% Q1	3 564
0,1	2 292
0,05	1 623
0,01	840
0% Min	366

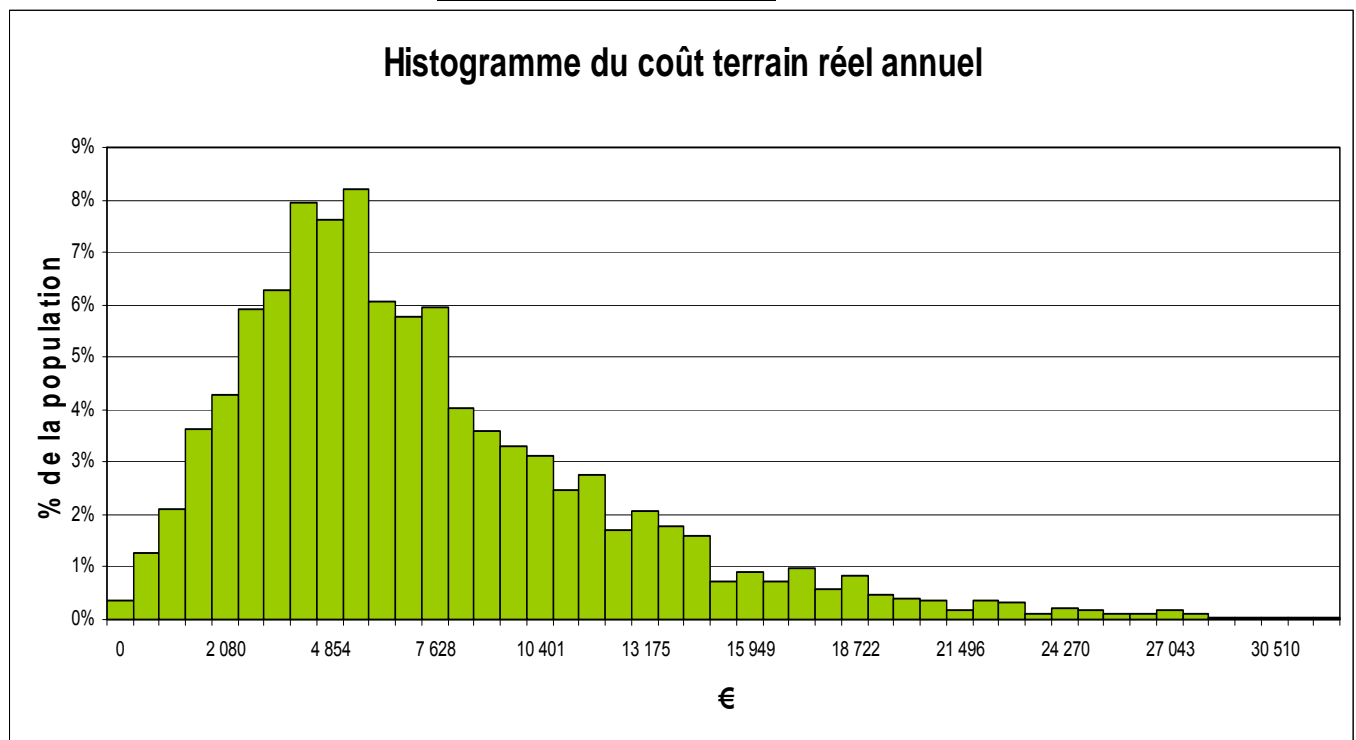

Tableau 90 Distribution du coût déplacement réel annuel

Quantiles du coût déplacement	
Quantile	
100% Max	10 424
0,99	7 236
0,95	5 495
0,9	4 389
75% Q3	2 982
50% Médiane	1 838
25% Q1	1 076
0,1	656
0,05	362
0,01	153
0% Min	74

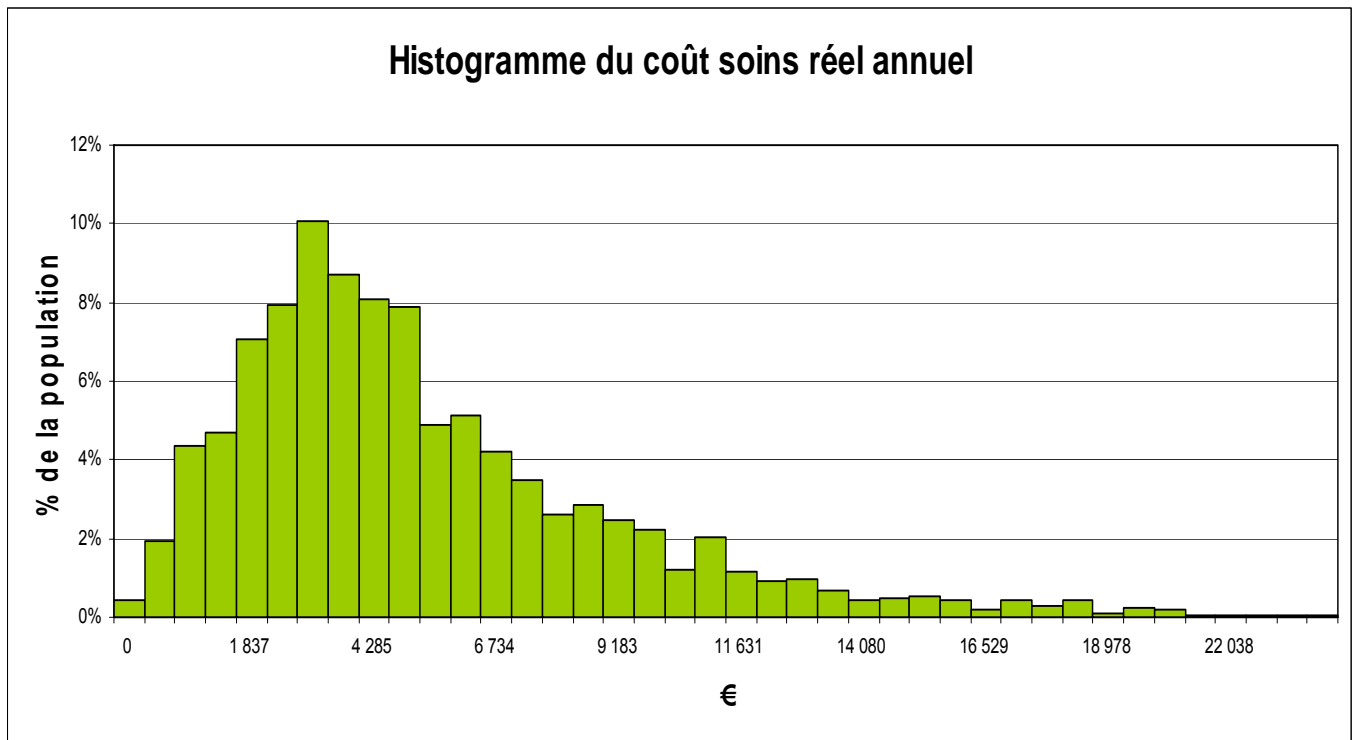

Tableau 91 Distribution du coût structure réel annuel

Quantiles du coût structure	
Quantile	
100% Max	3 779
0,99	3 779
0,95	3 554
0,9	3 105
75% Q3	2 782
50% Médiane	2 134
25% Q1	1 160
0,1	1 160
0,05	660
0,01	660
0% Min	660

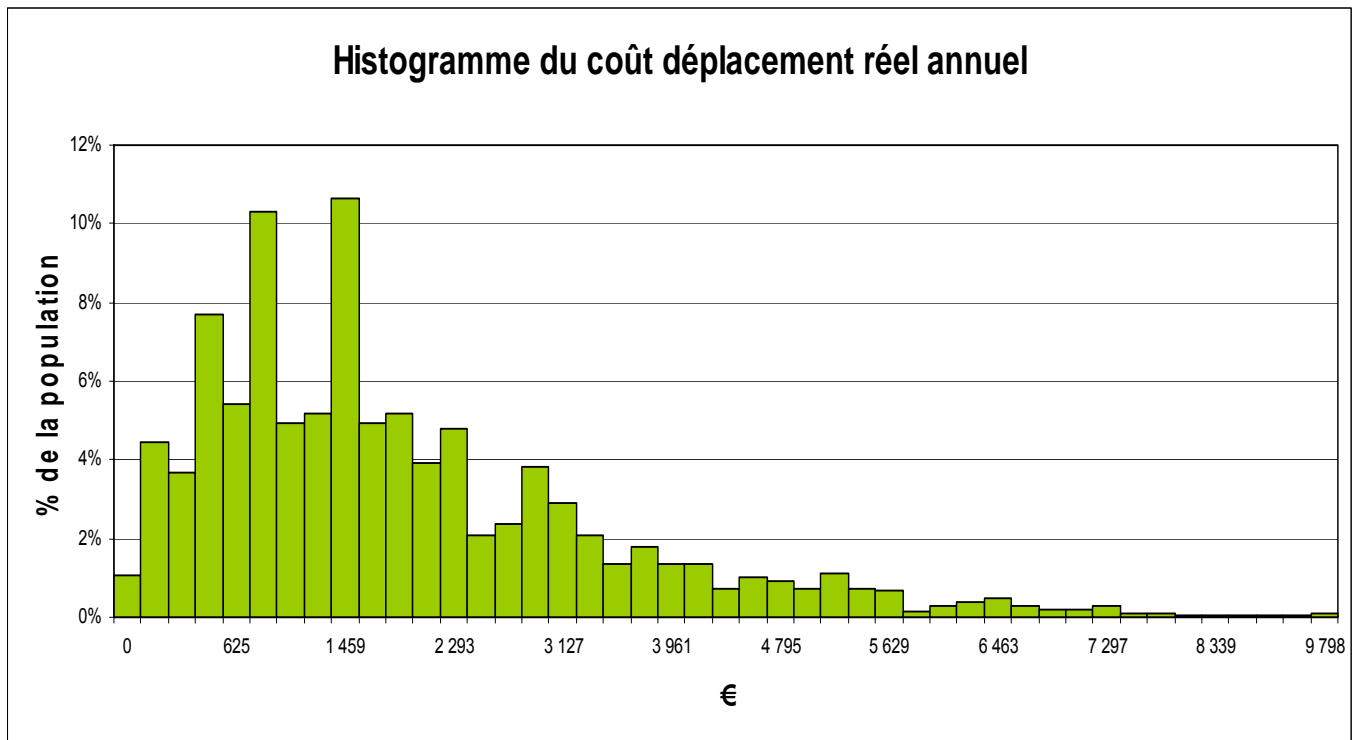

Tableau 92 Distribution des coûts réels pour les patients soins infirmiers réquerants

Quantiles du coût total annuel	
Quantile	
100% Max	36 659
0,99	29 971
0,95	24 183
0,9	21 304
75% Q3	16 178
50% Médiane	12 123
25% Q1	9 265
0,1	6 834
0,05	5 703
0,01	2 963
0% Min	1 623

Quantiles du coût terrain annuel	
Quantile	
100% Max	34 671
0,99	28 415
0,95	22 644
0,9	19 232
75% Q3	13 978
50% Médiane	9 952
25% Q1	7 067
0,1	4 927
0,05	3 780
0,01	1 765
0% Min	917

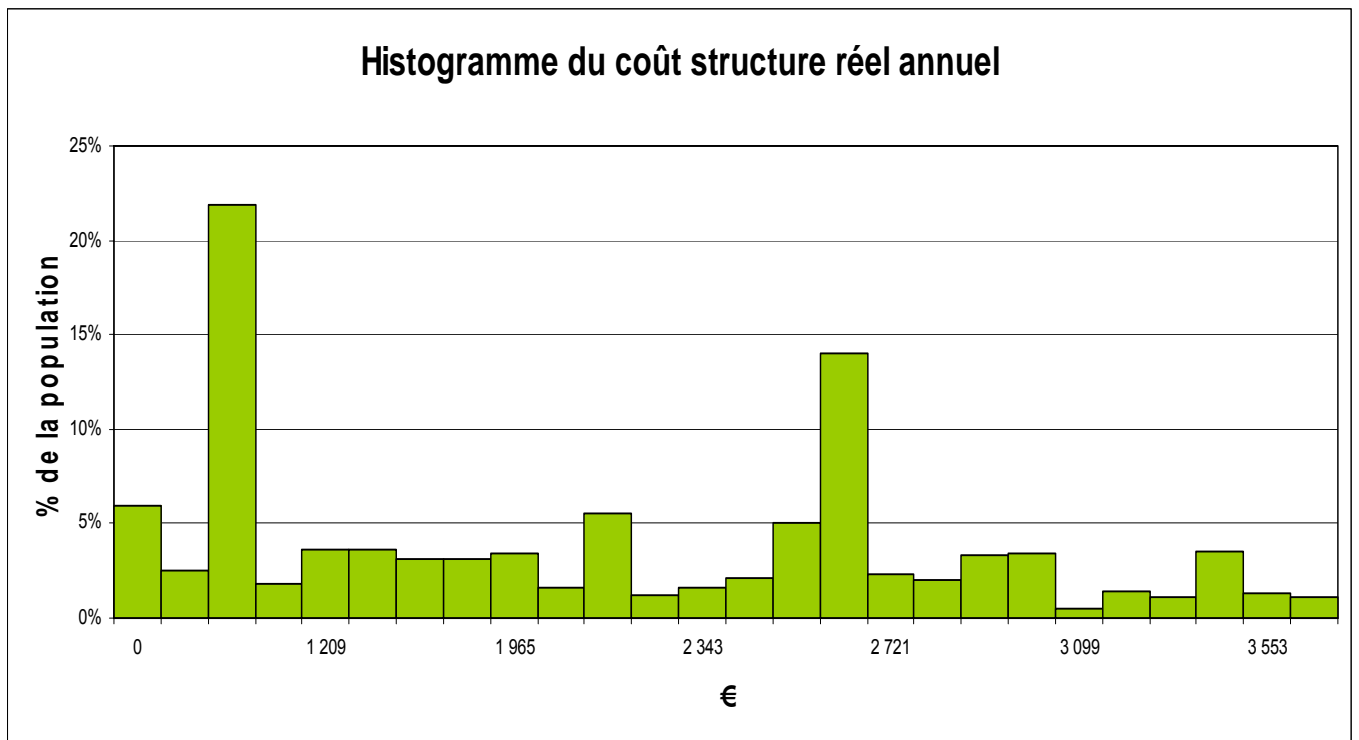

Tableau 93 Distribution des coûts réels pour les patients non soins infirmiers réquérants

Quantiles du coût total annuel	
Quantile	
100% Max	26 636
0,99	19 182
0,95	16 076
0,9	14 068
75% Q3	10 466
50% Médiane	8 212
25% Q1	6 414
0,1	4 931
0,05	3 828
0,01	1 810
0% Min	1 136

Quantiles du coût terrain annuel	
Quantile	
100% Max	22 091
0,99	17 566
0,95	14 074
0,9	11 771
75% Q3	8 355
50% Médiane	6 070
25% Q1	4 187
0,1	2 691
0,05	2 080
0,01	946
0% Min	476

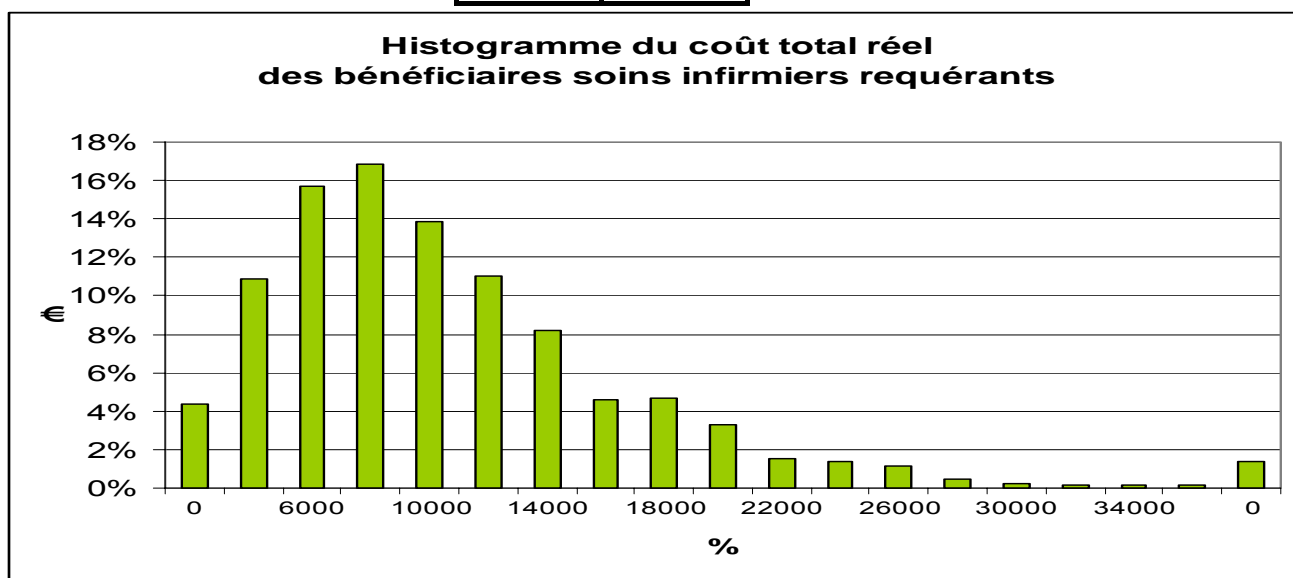

Tableau 94 Distribution du coût total standardisé annuel

Quantiles du coût total annuel	
Quantile	
100% Max	48 290
0,99	26 506
0,95	20 656
0,9	17 268
75% Q3	13 270
50% Médiane	9 221
25% Q1	7 051
0,1	5 481
0,05	4 462
0,01	2 118
0% Min	1 090

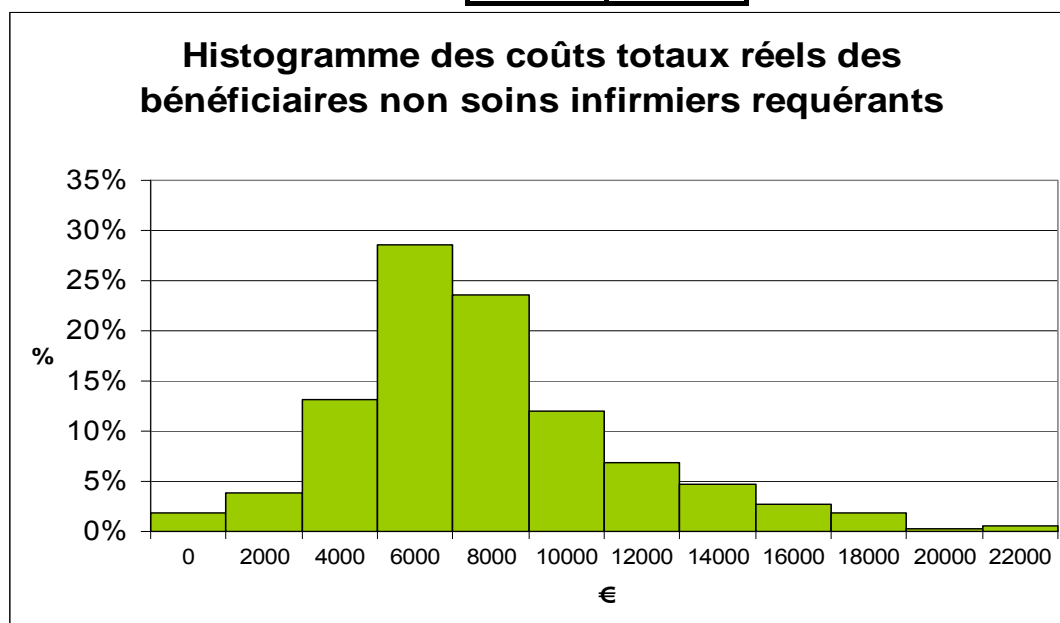

Tableau 95 Distribution du coût terrain standardisé annuel

Quantiles du coût terrain annuel	
Quantile	
100% Max	47 365
0,99	24 757
0,95	18 345
0,9	15 198
75% Q3	10 951
50% Médiane	6 990
25% Q1	4 905
0,1	3 400
0,05	2 514
0,01	1 280
0% Min	561

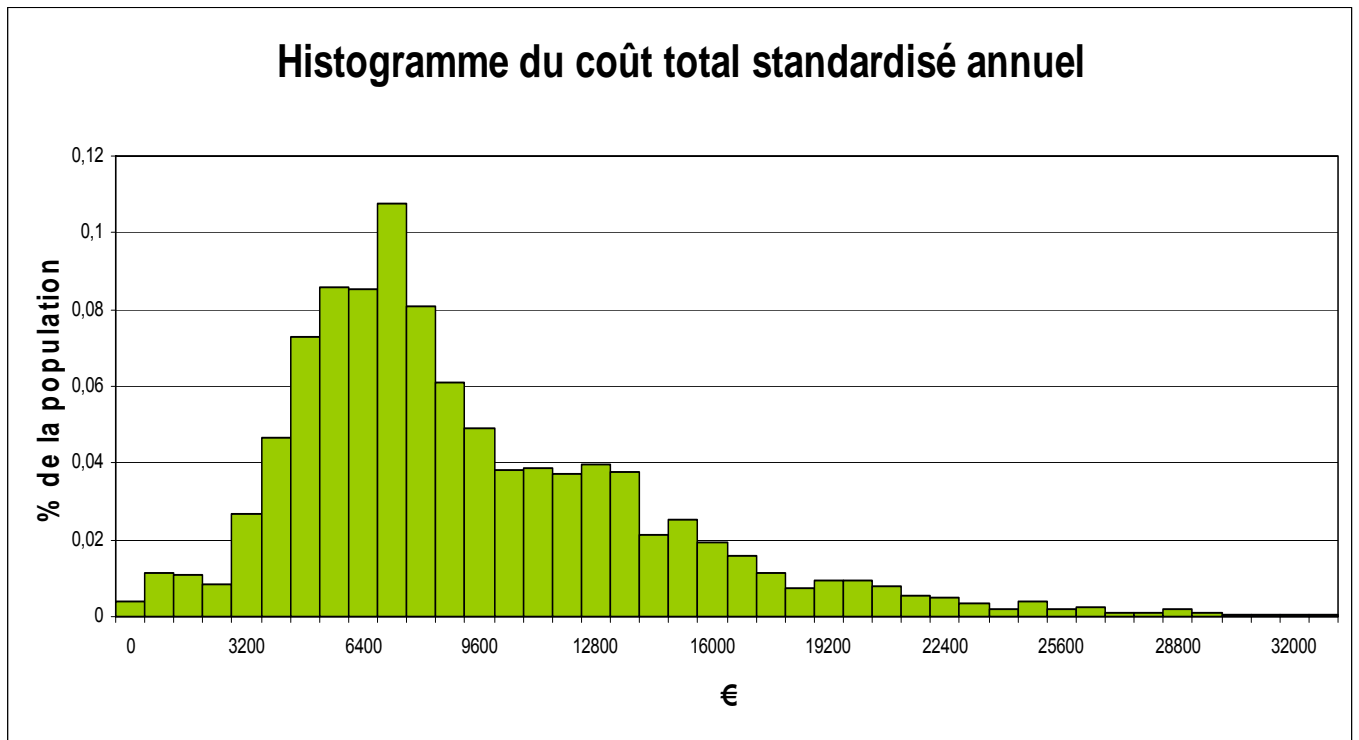

Tableau 96 Distribution du coût soins standardisé annuel

Quantiles du coût soin annuel	
Quantile	
100% Max	29 540
0,99	18 993
0,95	13 899
0,9	11 374
75% Q3	7 874
50% Médiane	5 188
25% Q1	3 623
0,1	2 290
0,05	1 703
0,01	871
0% Min	354

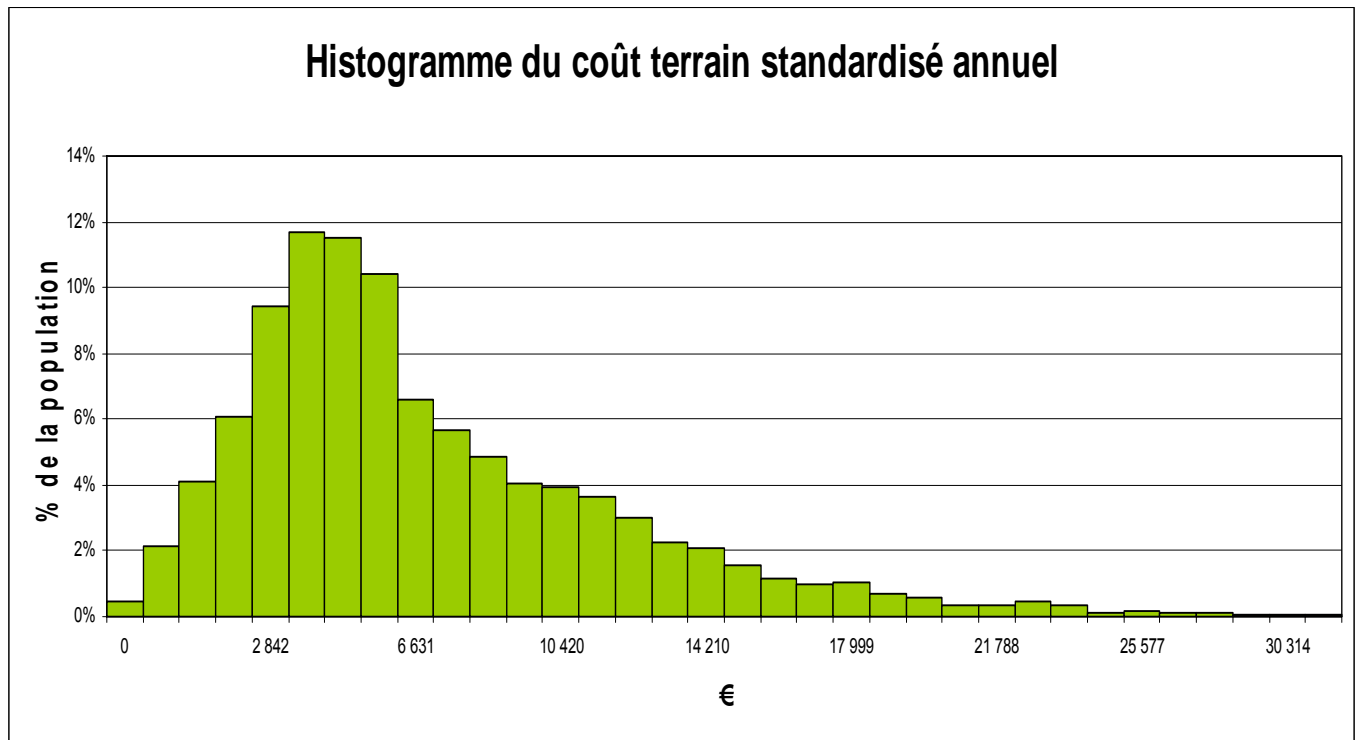

Tableau 97 Distribution du coût déplacement standardisé annuel

Quantiles du coût déplacement	
Quantile	
100% Max	17 825
0,99	6 557
0,95	4 904
0,9	4 078
75% Q3	2 951
50% Médiane	1 809
25% Q1	1 242
0,1	893
0,05	395
0,01	167
0% Min	74

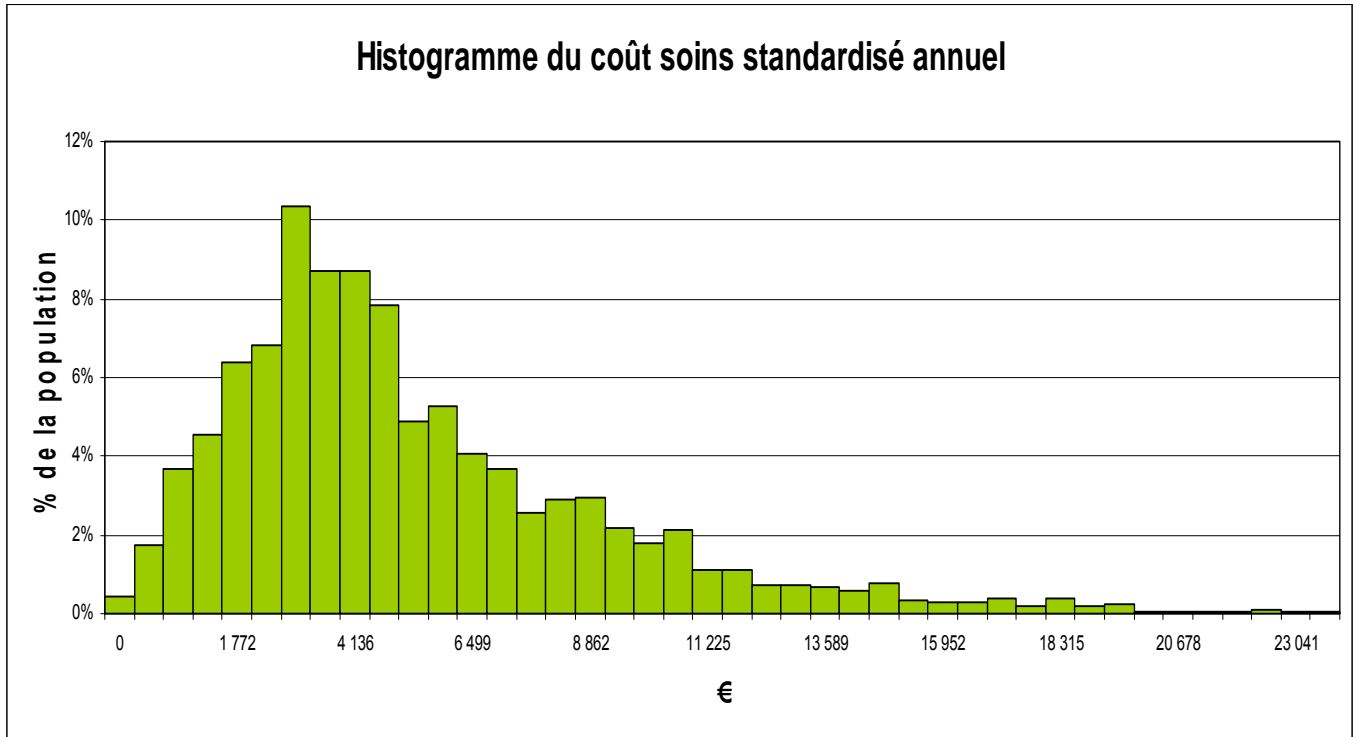

Tableau 98 Distribution du coût structure standardisé annuel

Quantiles du coût structure	
Quantile	
100% Max	3 925
0,99	3 925
0,95	3 632
0,9	3 196
75% Q3	2 690
50% Médiane	2 289
25% Q1	1 366
0,1	1 212
0,05	628
0,01	628
0% Min	628

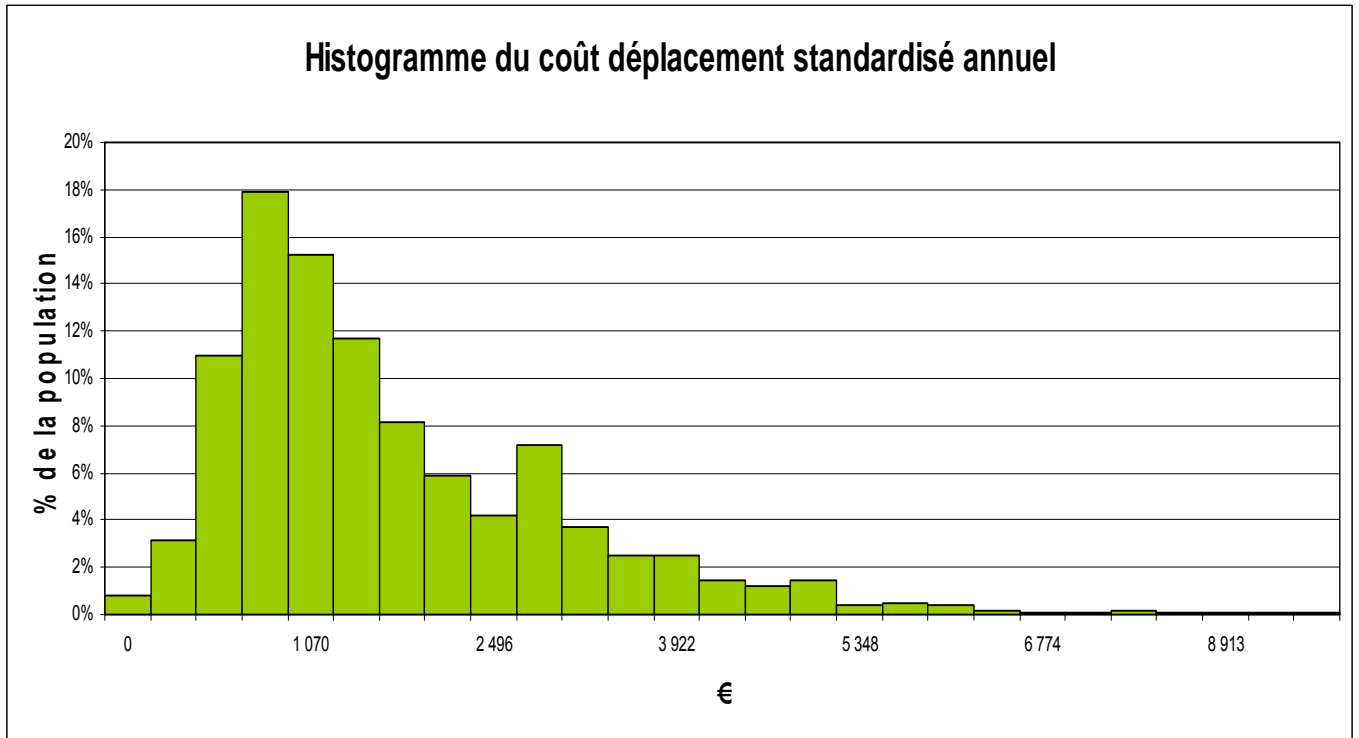

Tableau 99 Distribution des coûts standardisés pour les patients soins infirmiers réquerants

Quantiles du coût total annuel		Quantiles du coût terrain annuel	
Quantile		Quantile	
100% Max	48 290	100% Max	47 365
0,99	30 241	0,99	27 358
0,95	24 338	0,95	22 033
0,9	21 473	0,9	19 249
75% Q3	16 334	75% Q3	14 144
50% Médiane	12 341	50% Médiane	10 126
25% Q1	9 156	25% Q1	7 106
0,1	6 877	0,1	5 009
0,05	5 951	0,05	3 920
0,01	3 038	0,01	2 025
0% Min	1 676	0% Min	1 048

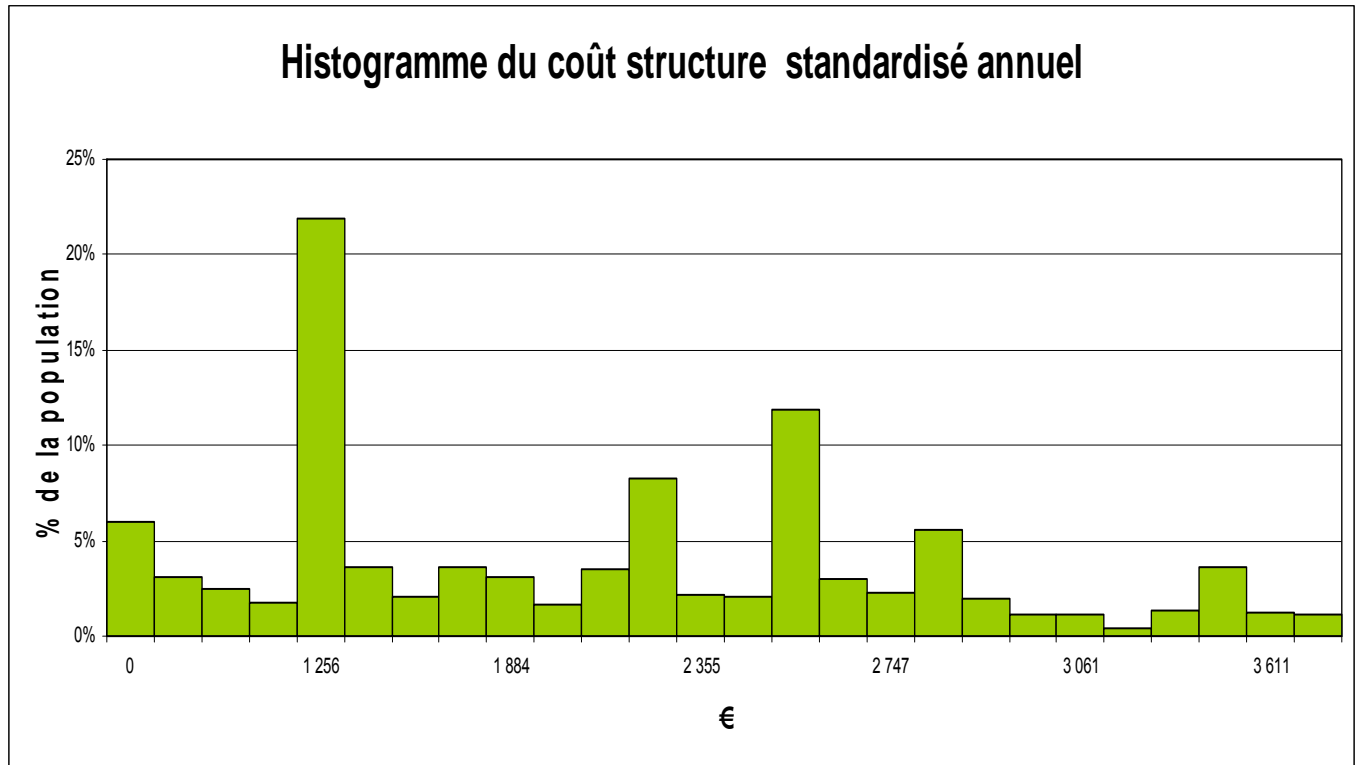

Tableau 100 Distribution des coûts standardisés pour les patients non soins infirmiers réquerants

Quantiles du coût total annuel		Quantiles du coût terrain annuel	
Quantile		Quantile	
100% Max	24 786	100% Max	23 037
0,99	19 274	0,99	17 278
0,95	16 134	0,95	13 984
0,9	14 292	0,9	11 987
75% Q3	10 184	75% Q3	7 895
50% Médiane	8 146	50% Médiane	5 912
25% Q1	6 406	25% Q1	4 362
0,1	5 025	0,1	2 899
0,05	4 028	0,05	2 264
0,01	1 938	0,01	1 049
0% Min	1 190	0% Min	561

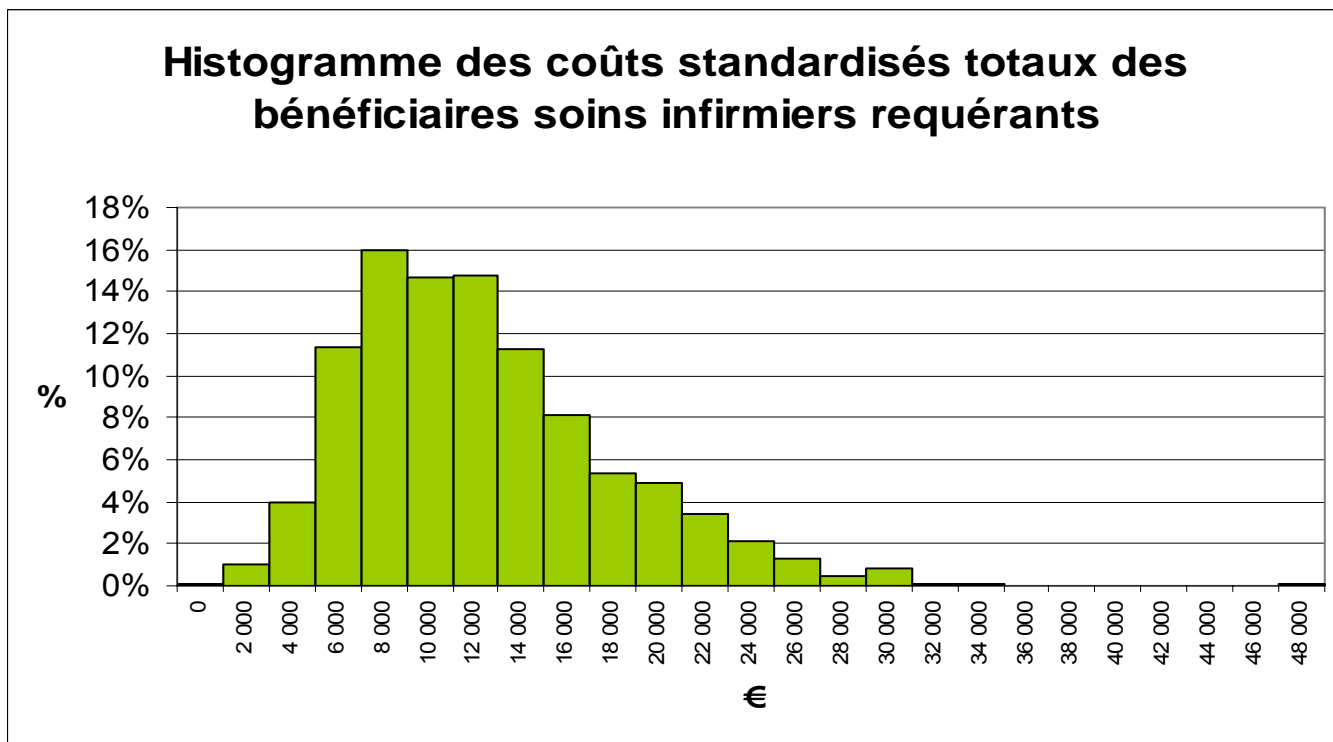
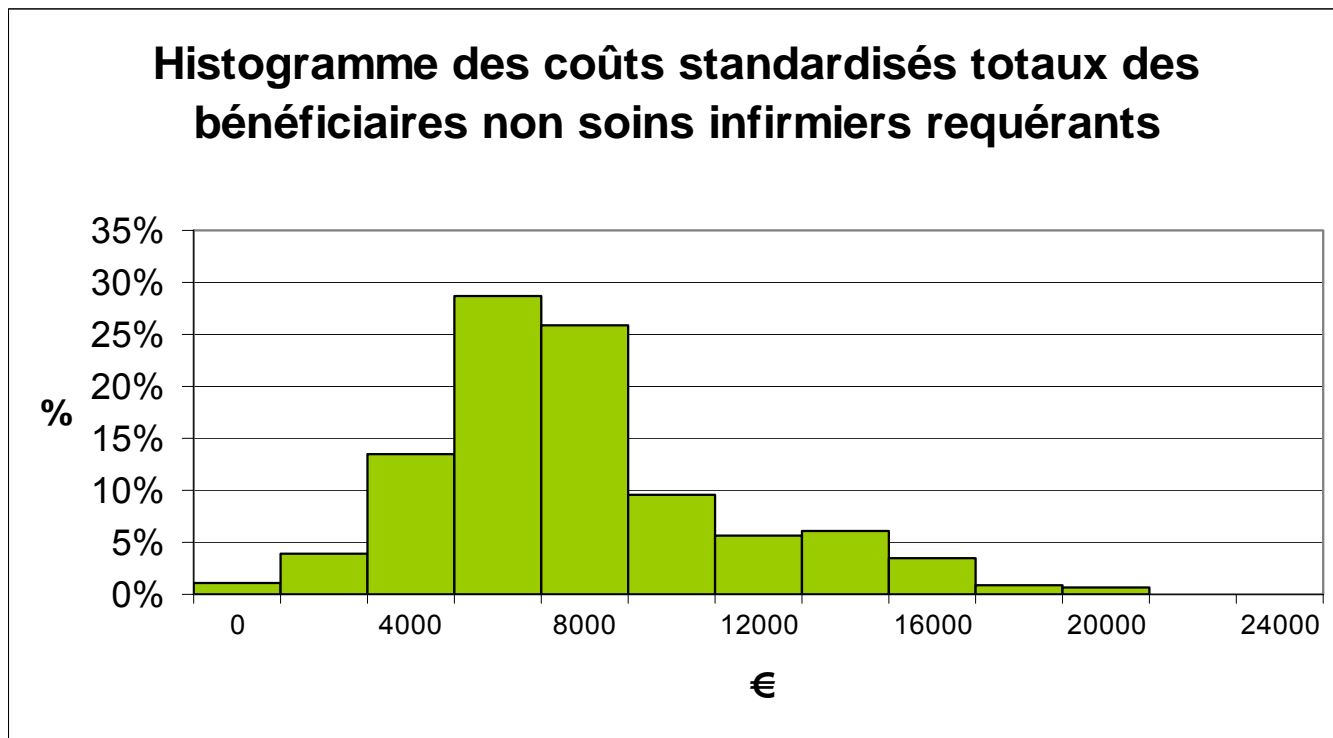

Annexe 7 : Coûts de structure des SSIAD

A - Coûts de structure réels

Tableau 101 Coûts structure réels selon l'étendue de la zone de couverture et la fédération par présent

	SSIAD		Couts				Bénéficiaires	
	N	%	Moyen	Median	Min	Max	N	%
Fédération								
ADMR	19	52,8	2 467	2 415	1 099	3 779	671	30,8
ADOMICILE	3	8,3	2 912	2 922	2 217	3 598	150	6,9
FEHAP	14	38,9	2 488	2 738	660	3 750	1 357	62,3
Ensemble	36	100	2 512	2 596	660	3 779	2 178	100

Tableau 102 Coûts structure réels par présent (1/3)

	SSIAD		Coûts				Bénéficiaires	
	N	%	Moyen	Median	Min	Max	N	%
Relation avec un HAD								
Même entité juridique	4	11,1	1 425	1 129	660	2 782	918	42,1
Non	17	47,2	2 972	2 922	2 134	3 779	593	27,2
Oui	15	41,7	2 282	2 105	1 220	3 598	667	30,6
Ensemble	36	100	2 512	2 596	660	3 779	2 178	100
Zone géographique								
Mixte	15	41,7	2 537	2 464	1 160	3 750	1 308	60,1
Rurale	3	8,3	1 950	2 267	660	2 922	225	10,3
Urbaine	18	50,0	2 585	2 673	1 099	3 779	645	29,6
Ensemble	36	100	2 512	2 596	660	3 779	2 178	100
Nombre d ETP aides soignants par PI								
jusqu'à 0.2 (1 pour 5)	26	72,2	2 614	2 703	660	3 779	1 310	60,1
de 0.2 à 0.22 (1 pour 4.5)	5	13,9	2 096	2 105	1 160	2 978	629	28,9
de 0.22 à 0.24 (1 pour 4.1)	1	2,8	1 546	1 546	1 546	1 546	79	3,6
plus de 0.24	4	11,1	2 616	2 747	1 220	3 750	160	7,3
Ensemble	36	100	2 512	2 596	660	3 779	2 178	100
Nombre ETP coordinateurs par places installées								
jusqu'à 1 etp pour 62 bénéficiaires	2	5,6	1 103	1 103	660	1 546	209	9,6
de 1 pour 62 à 1 pour 45	9	25,0	2 253	2 541	1 099	3 048	1 080	49,6
de 1 pour 45 à 1 pour 35	8	22,2	2 521	2 284	1 220	3 750	364	16,7
plus de 1 pour 35	17	47,2	2 812	2 786	1 776	3 779	525	24,1
Ensemble	36	100	2 512	2 596	660	3 779	2 178	100
Nombre moyen de kilomètres par passage d une AS								
jusqu'à 4 km	7	19,4	2 455	2 464	660	3 598	394	18,1
de 4 à 7 km	11	30,6	2 726	2 786	1 546	3 750	461	21,2
de 7 à 11 km	14	38,9	2 459	2 478	1 099	3 555	762	35,0
plus de 11 km	4	11,1	2 212	1 955	1 160	3 779	561	25,8
Ensemble	36	100	2 512	2 596	660	3 779	2 178	100
relation avec un EHPAD								
Non	26	72,2	2 508	2 673	660	3 779	1 779	81,7
Oui	10	27,8	2 523	2 186	1 776	3 598	399	18,3
Ensemble	36	100	2 512	2 596	660	3 779	2 178	100
relation avec des IDEL								
Non	4	11,1	2 194	2 260	660	3 598	237	10,9
Oui	32	88,9	2 552	2 673	1 099	3 779	1 941	89,1
Ensemble	36	100	2 512	2 596	660	3 779	2 178	100
relation avec un autre service d'aide								
Non	19	52,8	2 494	2 541	1 160	3 555	1 175	53,9
Oui	17	47,2	2 533	2 782	660	3 779	1 003	46,1
Ensemble	36	100	2 512	2 596	660	3 779	2 178	100

Coûts structure réels par présent (2/3)

	SSIAD		Coûts				Bénéficiaires	
	N	%	Moyen	Median	Min	Max	N	%
relation avec un service d'aide ménagère								
Non	10	27,8	2 133	2 316	660	3 105	537	24,7
Oui	26	72,2	2 658	2 748	1 099	3 779	1 641	75,3
Ensemble	36	100	2 512	2 596	660	3 779	2 178	100
relation autre								
Non	17	47,2	2 522	2 464	1 546	3 555	668	30,7
Oui	19	52,8	2 504	2 782	660	3 779	1 510	69,3
Ensemble	36	100	2 512	2 596	660	3 779	2 178	100
relation avec d'autres établissements de soins								
Non	17	47,2	2 647	2 652	1 099	3 779	648	29,8
Oui	19	52,8	2 392	2 415	660	3 750	1 530	70,2
Ensemble	36	100	2 512	2 596	660	3 779	2 178	100
relation avec un établissement du secteur psychiatrique								
Non	28	77,8	2 502	2 596	660	3 779	1 625	74,6
Oui	8	22,2	2 550	2 490	1 776	3 598	553	25,4
Ensemble	36	100	2 512	2 596	660	3 779	2 178	100
Places Installées								
Moins de 20 places	1	2,8	3 335	3 335	3 335	3 335	10	0,5
De 20 à 29 places	7	19,4	2 767	2 652	1 776	3 779	172	7,9
De 30 à 49 places	16	44,4	2 739	2 836	1 220	3 750	621	28,5
De 50 à 69 places	7	19,4	2 256	2 541	1 099	2 922	364	16,7
De 70 à 99 places	2	5,6	1 767	1 767	1 546	1 988	147	6,7
Plus de 100 places	3	8,3	1 534	1 160	660	2 782	864	39,7
Ensemble	36	100	2 512	2 596	660	3 779	2 178	100
Gmp du SSIAD								
moins de 600	1	2,8	2 217	2 217	2 217	2 217	50	2,3
600-649	4	11,1	2 644	3 218	660	3 478	197	9,0
650-699	6	16,7	2 576	2 595	1 220	3 779	242	11,1
700-749	15	41,7	2 343	2 464	1 160	3 105	1 339	61,5
750-799	7	19,4	2 670	2 652	1 099	3 750	247	11,3
800-849	3	8,3	2 791	2 714	2 105	3 555	103	4,7
Ensemble	36	100	2 512	2 596	660	3 779	2 178	100

Coûts structure réels par présent (3/3)

	SSIAD		Coûts				Bénéficiaires	
	N	%	Moyen	Median	Min	Max	N	%
Population totale couverte par places installées								
Moins de 500 habitants par PI	17	47,2	2 619	2 693	1 220	3 478	633	29,1
De 500 à 699 habitants par PI	9	25,0	2 311	2 134	1 099	3 779	364	16,7
De 700 à 899 habitants par PI	4	11,1	2 379	2 379	1 160	3 598	622	28,6
Plus de 900 habitants par PI	6	16,7	2 601	2 852	660	3 750	559	25,7
Ensemble	36	100	2 512	2 596	660	3 779	2 178	100
Population de plus de 75 ans couverte par places installées								
Moins de 20 habitants par PI	1	2,8	3 478	3 478	3 478	3 478	25	1,1
De 20 à 40 habitants par PI	12	33,3	2 385	2 480	1 220	3 105	546	25,1
De 40 à 60 habitants par PI	14	38,9	2 475	2 502	660	3 555	560	25,7
Plus de 60 habitants par PI	9	25,0	2 633	2 782	1 160	3 779	1 047	48,1
Ensemble	36	100	2 512	2 596	660	3 779	2 178	100
Taux de rotation du SSIAD								
jusqu'à 0.6	7	19,4	2 284	2 267	1 099	3 779	252	11,6
de plus de 0.6 à 1	11	30,6	2 638	2 652	1 794	3 476	438	20,1
de plus de 1 à 1.5	12	33,3	2 607	2 915	660	3 750	1 254	57,6
de plus de 1.5 à 2	3	8,3	2 608	2 714	1 776	3 335	81	3,7
plus de 2	3	8,3	2 113	2 134	1 988	2 217	153	7,0
Ensemble	36	100	2 512	2 596	660	3 779	2 178	100

B - Coûts de structure standardisés

Tableau 103 Coûts structure standardisés par présent (1/3)

	SSIAD		Coûts				Bénéficiaires	
	N	%	Moyen	Median	Min	Max	N	%
Relation avec un HAD								
Même entité juridique	4	11,1	1 474	1 289	628	2 690	918	42,1
Non	17	47,2	2 931	2 896	2 140	3 925	593	27,2
Oui	15	41,7	2 270	2 289	925	3 671	667	30,6
Ensemble	36	100	2 494	2 470	628	3 925	2 178	100
Zone géographique								
Mixte	15	41,7	2 452	2 355	925	3 694	1 308	60,1
Rurale	3	8,3	1 983	2 425	628	2 896	225	10,3
Urbaine	18	50,0	2 615	2 691	1 212	3 925	645	29,6
Ensemble	36	100	2 494	2 470	628	3 925	2 178	100
Nombre d ETP aides soignants par PI								
jusqu'à 0.2 (1 pour 5)	26	72,2	2 567	2 655	628	3 925	1 310	60,1
de 0.2 à 0.22 (1 pour 4.5)	5	13,9	2 116	2 194	1 366	3 007	629	28,9
de 0.22 à 0.24 (1 pour 4.1)	1	2,8	1 511	1 511	1 511	1 511	79	3,6
plus de 0.24	4	11,1	2 737	2 994	1 267	3 694	160	7,3
Ensemble	36	100	2 494	2 470	628	3 925	2 178	100
Nombre ETP coordinateurs par places installées								
de 1 pour 45 à 1 pour 35	8	22,2	2 339	2 248	925	3 671	364	16,7
de 1 pour 62 à 1 pour 45	9	25,0	2 295	2 620	1 212	2 929	1 080	49,6
plus de 1 pour 35	17	47,2	2 840	2 793	1 955	3 925	525	24,1
Ensemble	34	94,4	2 494	2 470	628	3 925	1 969	90,4
Nombre moyen de kilomètres par passage d'un AS								
de 4 à 7 km	11	30,6	2 638	2 762	1 511	3 632	461	21,2
de 7 à 11 km	14	38,9	2 519	2 523	1 212	3 694	762	35,0
jusqu'à 4 km	7	19,4	2 286	2 289	628	3 671	394	18,1
plus de 11 km	4	11,1	2 377	2 108	1 366	3 925	561	25,8
Ensemble	36	100	2 494	2 470	628	3 925	2 178	100
relation avec un EHPAD								
Non	26	72,2	2 534	2 655	628	3 925	1 779	81,7
Oui	10	27,8	2 391	2 310	925	3 671	399	18,3
Ensemble	36	100	2 494	2 470	628	3 925	2 178	100

Coûts structure standardisés par présent (2/3)

	SSIAD		Coûts				Bénéficiaires	
	N	%	Moyen	Median	Min	Max	N	%
relation avec des IDEL								
Non	4	11,1	2 230	2 310	628	3 671	237	10,9
Oui	32	88,9	2 527	2 567	925	3 925	1 941	89,1
Ensemble	36	100	2 494	2 470	628	3 925	2 178	100
relation avec un autre service d'aide								
Non	19	52,8	2 531	2 425	1 267	3 694	1 175	53,9
Oui	17	47,2	2 453	2 515	628	3 925	1 003	46,1
Ensemble	36	100	2 494	2 470	628	3 925	2 178	100
relation avec un service d'aide ménagère								
Non	10	27,8	2 120	2 322	628	3 206	537	24,7
Oui	26	72,2	2 638	2 726	925	3 925	1 641	75,3
Ensemble	36	100	2 494	2 470	628	3 925	2 178	100
relation autre								
Non	17	47,2	2 571	2 425	1 511	3 694	668	30,7
Oui	19	52,8	2 426	2 690	628	3 925	1 510	69,3
Ensemble	36	100	2 494	2 470	628	3 925	2 178	100
relation avec d'autres établissements de soins								
Non	17	47,2	2 703	2 620	1 212	3 925	648	29,8
Oui	19	52,8	2 307	2 425	628	3 671	1 530	70,2
Ensemble	36	100	2 494	2 470	628	3 925	2 178	100
relation avec un établissement du secteur psychiatrique								
Non	28	77,8	2 525	2 523	628	3 925	1 625	74,6
Oui	8	22,2	2 387	2 415	925	3 671	553	25,4
Ensemble	36	100	2 494	2 470	628	3 925	2 178	100
Places Installées								
Moins de 20 places	1	2,8	3 451	3 451	3 451	3 451	10	0,5
De 20 à 29 places	7	19,4	2 822	2 793	1 955	3 925	172	7,9
De 30 à 49 places	16	44,4	2 701	2 677	1 267	3 694	621	28,5
De 50 à 69 places	7	19,4	2 321	2 515	1 212	2 896	364	16,7
De 70 à 99 places	2	5,6	1 218	1 218	925	1 511	147	6,7
Plus de 100 places	3	8,3	1 561	1 366	628	2 690	864	39,7
Ensemble	36	100	2 494	2 470	628	3 925	2 178	100

Coûts structure standardisés par présent (3/3)

	SSIAD		Coûts				Bénéficiaires	
	N	%	Moyen	Median	Min	Max	N	%
Gmp du SSIAD								
600-649	4	11,1	2 547	3 055	628	3 451	197	9,0
650-699	6	16,7	2 666	2 661	1 267	3 925	242	11,1
700-749	15	41,7	2 265	2 355	925	3 007	1 339	61,5
750-799	7	19,4	2 670	2 793	1 212	3 671	247	11,3
800-849	3	8,3	2 883	2 762	2 194	3 694	103	4,7
moins de 600	1	2,8	2 289	2 289	2 289	2 289	50	2,3
Ensemble	36	100	2 494	2 470	628	3 925	2 178	100
Population totale couverte par places installées								
De 500 à 699 habitants par PI	9	25,0	2 259	2 262	925	3 925	364	16,7
De 700 à 899 habitants par PI	4	11,1	2 486	2 454	1 366	3 671	622	28,6
Moins de 500 habitants par PI	17	47,2	2 566	2 515	1 267	3 595	633	29,1
Plus de 900 habitants par PI	6	16,7	2 649	2 793	628	3 694	559	25,7
Ensemble	36	100	2 494	2 470	628	3 925	2 178	100
Population de plus de 75 ans couverte par places installées								
De 20 à 40 habitants par PI	12	33,3	2 362	2 419	1 267	3 007	546	25,1
De 40 à 60 habitants par PI	14	38,9	2 493	2 522	628	3 694	560	25,7
Moins de 20 habitants par PI	1	2,8	3 136	3 136	3 136	3 136	25	1,1
Plus de 60 habitants par PI	9	25,0	2 602	2 690	925	3 925	1 047	48,1
Ensemble	36	100	2 494	2 470	628	3 925	2 178	100
Taux de rotation du SSIAD								
de plus de 0.6 à 1	11	30,6	2 590	2 620	1 749	3 595	438	20,1
de plus de 1 à 1.5	12	33,3	2 603	2 809	628	3 694	1 254	57,6
de plus de 1.5 à 2	3	8,3	2 723	2 762	1 955	3 451	81	3,7
jusqu'à 0.6	7	19,4	2 346	2 425	1 212	3 925	252	11,6
plus de 2	3	8,3	1 825	2 262	925	2 289	153	7,0
Ensemble	36	100	2 494	2 470	628	3 925	2 178	100

Tableau 104 Coûts structure standardisés fede selon l'étendue de la zone de couverture par présent

	SSIAD		Couts				Bénéficiaires	
	N	%	Moyen	Median	Min	Max	N	%
Etendue de la zone de couverture								
de 4 à 7 km	11	30,6	2 717	2 776	1 520	3 607	461	21,2
de 7 à 11 km	14	38,9	2 530	2 562	1 149	3 694	762	35,0
jusqu'à 4 km	7	19,4	2 488	2 401	628	3 671	394	18,1
plus de 11 km	4	11,1	2 289	2 042	1 149	3 925	561	25,8
Ensemble	36	100	10 025	9 781	4 446	14 896	2 178	100

Tableau 105 Coûts structure standardisés selon l'étendue de la zone de couverture et la fédération par présent

	SSIAD		Couts				Bénéficiaires	
	N	%	Moyen	Median	Min	Max	N	%
Fédération								
ADMR	19	52,8	2 463	2 340	1 159	3 779	671	30,8
ADOMICILE	3	8,3	2 886	2 843	2 217	3 598	150	6,9
FEHAP	14	38,9	2 367	2 558	660	3 777	1 357	62,3
Ensemble	36	100	7 716	7 740	4 035	11 154	2 178	100

Annexe 8 : Coûts terrains

A - Selon les SSIAD

A 1 – Coûts terrain réels

Tableau 106 Coûts terrain réels moyens par SSIAD selon la relation avec un HAD

	SSIAD		Couts				Bénéficiaires	
	N	%	Moyen	Médian	Min	Max	N	%
Relation avec un HAD								
Même entité juridique	4	11,1	8 127	8 372	5 196	10 567	918	42,1
Non	17	47,2	7 971	7 612	4 685	12 803	593	27,2
Oui	15	41,7	7 738	7 666	5 623	9 950	667	30,6
Ensemble	36	100	7 891	7 738	4 685	12 803	2 178	100

Tableau 107 Coûts terrain réels moyens par SSIAD selon le nombre de places installées

	SSIAD		Couts				Bénéficiaires	
	N	%	Moyen	Médian	Min	Max	N	%
Places Installées								
De 20 à 29 places	7	19,4	7 590	6 801	5 623	9 577	172	7,9
De 30 à 49 places	16	44,4	7 830	7 515	5 918	12 803	621	28,5
De 50 à 99 places	9	25,0	8 240	8 512	4 685	9 950	511	23,5
Moins de 20 places	1	2,8	7 451	7 451	7 451	7 451	10	0,5
Plus de 100 places	3	8,3	8 022	8 302	5 196	10 567	864	39,7
Ensemble	36	100	7 891	7 738	4 685	12 803	2 178	100

Tableau 108 Coûts terrain réels moyens par SSIAD selon la fédération

	SSIAD		Couts				Bénéficiaires	
	N	%	Moyen	Médian	Min	Max	N	%
Fédération								
ADMR	19	52,8	8 035	7 810	5 623	12 803	671	30,8
ADOMICILE	3	8,3	6 231	6 096	4 685	7 914	150	6,9
FEHAP	14	38,9	8 052	7 957	5 196	10 567	1 357	62,3
Ensemble	36	100	7 891	7 738	4 685	12 803	2 178	100

Tableau 109 Coûts terrain réels moyens par SSIAD selon l'étendue de la zone de couverture

	SSIAD		Coûts				Bénéficiaires	
	N	%	Moyen	Médian	Min	Max	N	%
Etendue de la zone de couverture								
jusqu'à 4 km	7	19,4	6 693	6 096	4 685	9 592	394	18,1
de 4 à 7 km	11	30,6	7 567	7 377	5 623	9 950	461	21,2
de 7 à 11 km	14	38,9	8 401	8 476	6 178	12 803	762	35,0
plus de 11 km	4	11,1	9 096	9 299	7 219	10 567	561	25,8
Ensemble	36	100	7 891	7 738	4 685	12 803	2 178	100

L'étendue de la zone de couverture est définie comme le nombre moyen de kilomètres parcourus par les aides soignants lors d'un déplacement

Tableau 110 Coûts terrain réels moyens par SSIAD selon le type de zone géographique

	SSIAD		Coûts				Bénéficiaires	
	N	%	Moyen	Médian	Min	Max	N	%
Zone géographique								
Mixte	15	41,7	8 293	7 914	5 918	12 803	1 308	60,1
Rurale	3	8,3	6 147	5 196	4 685	8 559	225	10,3
Urbaine	18	50,0	7 848	7 559	5 623	9 950	645	29,6
Ensemble	36	100	7 891	7 738	4 685	12 803	2 178	100

Tableau 111 Coûts terrain réels moyens par SSIAD selon le GMP du SSIAD

	SSIAD		Coûts				Bénéficiaires	
	N	%	Moyen	Médian	Min	Max	N	%
GMP								
moins de 600	1	2,8	6 096	6 096	6 096	6 096	50	2,3
600-649	4	11,1	7 144	6 901	5 196	9 577	197	9,0
650-699	6	16,7	7 612	8 184	4 685	9 085	242	11,1
700-749	15	41,7	8 237	8 302	5 918	10 567	1 339	61,5
750-799	7	19,4	7 247	7 612	5 623	8 607	247	11,3
800-849	3	8,3	9 822	8 997	7 666	12 803	103	4,7
Ensemble	36	100	7 891	7 738	4 685	12 803	2 178	100

Tableau 112 Coûts terrain réels moyens par SSIAD selon le PMP du SSIAD

	SSIAD		Couts				Bénéficiaires	
	N	%	Moyen	Médian	Min	Max	N	%
PMP								
Premier quartile (de 58 à 97)	4	21,1	8 586	9 238	5 918	9 950	181	11,6
Second quartile (de 107 à 150)	5	26,3	7 862	7 612	7 377	8 601	411	26,3
Troisième quartile (de 160 à 234)	5	26,3	7 935	7 914	5 196	10 548	744	47,6
Dernier quartile (de 238 à 852)	5	26,3	7 280	7 810	4 685	8 997	226	14,5
Ensemble	19	100	7 881	7 914	4 685	10 548	1 562	100

Tableau 113 Coûts terrain réels moyens par SSIAD selon le GMPS du SSIAD

	SSIAD		Couts				Bénéficiaires	
	N	%	Moyen	Médian	Min	Max	N	%
GMPS								
Premier quartile (de 795 à 967)	4	11,1	9 257	9 238	8 601	9 950	175	8,0
Second quartile (de 988 à 1087)	5	13,9	6 704	7 377	5 196	7 612	289	13,3
Troisième quartile (de 1109 à 1328)	5	13,9	8 536	8 302	7 222	10 548	875	40,2
Dernier quartile (de 1346 à 2837)	5	13,9	7 301	7 914	4 685	8 997	223	10,2
Ensemble	19	100	7 881	7 914	4 685	10 548	1 562	100

Tableau 114 Coûts terrain réels moyens par SSIAD selon le taux de rotation

	SSIAD		Couts				Bénéficiaires	
	N	%	Moyen	Médian	Min	Max	N	%
Taux de rotation								
jusqu'à 0.6	7	19,4	7 602	7 666	6 178	9 085	252	11,6
de plus de 0.6 à 1	11	30,6	7 392	7 377	4 685	9 084	438	20,1
de plus de 1 à 1.5	12	33,3	8 391	8 108	5 196	12 803	1 254	57,6
de plus de 1.5 à 2	3	8,3	8 654	8 997	7 451	9 514	81	3,7
plus de 2	3	8,3	7 636	7 219	6 096	9 592	153	7,0
Ensemble	36	100	7 891	7 738	4 685	12 803	2 178	100

Tableau 115 Coûts terrain réels moyens par SSIAD selon le taux d'encadrement par les aides soignants

	SSIAD		Coûts				Bénéficiaires	
	N	%	Moyen	Médian	Min	Max	N	%
Taux d'encadrement pas les AS								
jusqu'à 0.2 (1 pour 5)	26	72,2	7 575	7 631	4 685	9 592	1 310	60,1
de 0.2 à 0.22 (1 pour 4.5)	5	13,9	8 267	7 666	7 219	10 567	629	28,9
de 0.22 à 0.24 (1 pour 4.1)	1	2,8	9 950	9 950	9 950	9 950	79	3,6
plus de 0.24	4	11,1	8 965	8 062	6 932	12 803	160	7,3
Ensemble	36	100	7 891	7 738	4 685	12 803	2 178	100

Tableau 116 Corrélation entre coûts terrain réels par SSIAD et différentes variables

Variables	Corrélation de Spearman	P_value(1)
Nombre moyen de kilomètres par passages	0,46667	0,0041
Proportion des passages d'infirmiers libéraux dans l'ensemble des passages	0,46615	0,0042
Nombre de places installées	0,2045	0,2316
Taux de rotation	0,18418	0,2822
Proportion des passages d'infirmiers libéraux dans l'ensemble des passages infirmiers	0,15619	0,363
GMP	0,15341	0,3717
Population de plus de 75 ans par places installées	0,13024	0,449
Nombre d'ETP AS par places installées	0,10465	0,5436
Nombre d'ETP Infirmiers salariés et aides soignants par places installées	0,05882	0,7333
Nombre d'ETP coordinateurs par places installées	-0,05808	0,7365
Nombre total d'ETP médicaux par places installées	0,0251	0,8844
Population totale couverte par places installées	-0,01313	0,9394

(1) Test de l'hypothèse que le coefficient de corrélation est nul.

A 2 – Coûts terrain standardisés

Tableau 117 Coûts terrain standardisés moyens par SSIAD selon la relation avec un HAD

	SSIAD		Couts				Bénéficiaires	
	N	%	Moyen	Médian	Min	Max	N	%
Relation avec un HAD								
Même entité juridique	4	11,1	8 004	8 439	5 731	9 405	918	42,1
Pas de relation	17	47,2	8 162	7 776	6 047	13 670	593	27,2
Relation contractuelle	15	41,7	8 283	8 175	6 033	11 775	667	30,6
Ensemble	36	100	8 195	8 200	5 731	13 670	2 178	100

Tableau 118 Coûts terrain standardisés moyens par SSIAD selon le nombre de places installées

	SSIAD		Couts				Bénéficiaires	
	N	%	Moyen	Médian	Min	Max	N	%
Places Installées								
Moins de 20 places	1	2,8	8 538	8 538	8 538	8 538	10	0,5
De 20 à 29 places	7	19,4	7 616	7 323	6 033	9 235	172	7,9
De 30 à 49 places	16	44,4	8 237	7 759	6 470	13 670	621	28,5
De 50 à 99 places	9	25,0	8 669	8 654	6 047	11 775	511	23,5
Plus de 100 places	3	8,3	7 787	8 224	5 731	9 405	864	39,7
Ensemble	36	100	8 195	8 200	5 731	13 670	2 178	100

Tableau 119 Coûts terrain standardisés km moyens par SSIAD selon la fédération

	SSIAD		Couts				Bénéficiaires	
	N	%	Moyen	Médian	Min	Max	N	%
Fédération								
ADMIR	19	52,8	7 898	8 056	5 661	13 077	671	30,8
ADOMICILE	3	8,3	7 285	6 760	5 662	9 432	150	6,9
FEHAP	14	38,9	8 379	8 034	5 993	12 278	1 357	62,3
Ensemble	36	100	8 034	8 034	5 661	13 077	2 178	100

Tableau 120 Coûts terrain standardisés fédération moyens par SSIAD selon l'étendue de la zone de couverture

	SSIAD		Coûts				Bénéficiaires	
	N	%	Moyen	Médian	Min	Max	N	%
Etendue de la zone de couverture								
jusqu'à 4 km	7	19,4	6 802	6 409	4 976	9 224	394	18,1
de 4 à 7 km	11	30,6	7 640	7 231	5 992	9 675	461	21,2
de 7 à 11 km	14	38,9	8 642	8 523	6 601	13 403	762	35,0
plus de 11 km	4	11,1	9 391	9 837	7 663	10 228	561	25,8
Ensemble	36	100	8 061	8 060	4 976	13 403	2 178	100

L'étendue de la zone de couverture est définie par le nombre moyen de kilomètres parcouru par les aides soignants lors d'un déplacement

Tableau 121 Coûts terrain standardisés moyens par SSIAD selon le type de zone géographique

	SSIAD		Coûts				Bénéficiaires	
	N	%	Moyen	Médian	Min	Max	N	%
Zone géographique								
Mixte	15	41,7	8 782	8 224	6 470	13 670	1 308	60,1
Rurale	3	8,3	6 506	6 047	5 731	7 741	225	10,3
Urbaine	18	50,0	7 987	8 336	6 033	9 531	645	29,6
Ensemble	36	100	8 195	8 200	5 731	13 670	2 178	100

Tableau 122 Coûts terrain standardisés moyens par SSIAD selon le GMP du SSIAD

	SSIAD		Coûts				Bénéficiaires	
	N	%	Moyen	Médian	Min	Max	N	%
GMP								
moins de 600	1	2,8	7 112	7 112	7 112	7 112	50	2,3
600-649	4	11,1	7 493	7 504	5 731	9 235	197	9,0
650-699	6	16,7	7 755	7 958	6 047	8 888	242	11,1
700-749	15	41,7	8 324	8 333	6 813	11 775	1 339	61,5
750-799	7	19,4	7 939	7 776	6 033	10 017	247	11,3
800-849	3	8,3	10 327	9 531	7 779	13 670	103	4,7
Ensemble	36	100	8 025	8 175	5 731	10 017	2 178	100

Tableau 123 Coûts terrain standardisés moyens par SSIAD selon le PMP du SSIAD

	SSIAD		Coûts				Bénéficiaires	
	N	%	Moyen	Médian	Min	Max	N	%
PMP								
Premier quartile (de 58 à 97)	4	11,1	8 338	8 651	6 813	9 235	181	8,3
Second quartile (de 107 à 150)	5	13,9	7 969	7 776	7 255	8 888	411	18,9
Troisième quartile (de 160 à 234)	5	13,9	8 261	8 613	5 731	10 017	744	34,2
Dernier quartile (de 238 à 852)	5	13,9	7 593	7 741	6 047	9 531	226	10,4
Ensemble	19	53	8 025	8 175	5 731	10 017	1 562	72

Tableau 124 Coûts terrain standardisés moyens par SSIAD selon le GMPS du SSIAD

	SSIAD		Coûts				Bénéficiaires	
	N	%	Moyen	Médian	Min	Max	N	%
GMPS								
Premier quartile (de 795 à 967)	4	11,1	8 856	9 008	8 175	9 235	175	8,0
Second quartile (de 988 à 1087)	5	13,9	7 055	7 255	5 731	7 776	289	13,3
Troisième quartile (de 1109 à 1328)	5	13,9	8 392	8 224	7 561	9 385	875	40,2
Dernier quartile (de 1346 à 2837)	5	13,9	7 961	7 741	6 047	10 017	223	10,2
Ensemble	19	53	8 025	8 175	5 731	10 017	1 562	72

Tableau 125 Coûts terrain standardisés moyens par SSIAD selon le taux de rotation

	SSIAD		Coûts				Bénéficiaires	
	N	%	Moyen	Médian	Min	Max	N	%
Taux de rotation								
jusqu'à 0.6	7	19,4	7 577	7 741	6 470	8 726	252	11,6
de plus de 0.6 à 1	11	30,6	7 833	8 175	6 047	9 793	438	20,1
de plus de 1 à 1.5	12	33,3	8 610	8 534	5 731	13 670	1 254	57,6
de plus de 1.5 à 2	3	8,3	8 923	8 700	8 538	9 531	81	3,7
plus de 2	3	8,3	8 576	7 112	6 841	11 775	153	7,0
Ensemble	36	100	8 195	8 200	5 731	13 670	2 178	100

Tableau 126 Coûts terrain standardisés moyens par SSIAD selon le taux d'encadrement pas les aides soignants

	SSIAD		Coûts				Bénéficiaires	
	N	%	Moyen	Médian	Min	Max	N	%
Taux d'encadrement pas les AS								
jusqu'à 0.2 (1 pour 5)	26	72,2	7 942	7 958	5 731	11 775	1 310	60,1
de 0.2 à 0.22 (1 pour 4.5)	5	13,9	8 430	8 333	6 841	9 793	629	28,9
de 0.22 à 0.24 (1 pour 4.1)	1	2,8	9 128	9 128	9 128	9 128	79	3,6
plus de 0.24	4	11,1	9 310	8 310	6 951	13 670	160	7,3
Ensemble	36	100	8 195	8 200	5 731	13 670	2 178	100

Tableau 127 Corrélation entre coûts terrain par SSIAD standardisés et différentes variables

Variables	Corrélation de Spearman	P_value(1)
Proportion des passages d'infirmiers libéraux dans l'ensemble des passages	0,3964	0,0167
Taux de rotation	0,27286	0,1074
Nombre moyen de kilomètres par passages	0,23655	0,1648
Nombre de places installées	0,2264	0,1842
GMP	0,20515	0,23
Population de plus de 75 ans par places installées	0,17795	0,3008
Nombre d'ETP Infirmiers salariés et aides soignants par places installées	0,17621	0,3039
Nombre d'ETP AS par places installées	0,16102	0,3481
Nombre total d'ETP médicaux par places installées	0,13968	0,4165
Nombre d'ETP coordinateurs par places installées	-0,11694	0,497
Population totale couverte par places installées	0,04505	0,7942
Proportion des passages d'infirmiers libéraux dans l'ensemble des passages infirmiers	0,02213	0,8981

(1) Test de l'hypothèse que le coefficient de corrélation est nul.

B – Selon les bénéficiaires

B 1 – Coûts réels

Tableau 128 Coûts selon l'âge et le genre

	Genre					
	Hommes		Femmes		Total	
	Coût Terrain	Coût total	Coût Terrain	Coût total	Coût Terrain	Coût total
Données démographiques*						
60 à 69 ans	8 831	11 049	9 893	11 999	9 399	11 557
70 à 79 ans	9 313	11 422	8 496	10 654	8 871	11 007
80 à 89 ans	8 775	10 849	7 746	9 866	8 121	10 224
90 ans et plus	8 262	10 467	8 070	10 137	8 121	10 224
Total	8 876	10 992	8 127	10 242	8 409	10 525

Tableau 129 Coûts selon les conditions de prise en charge et la classe d'âge

	Âge									
	60 à 69 ans		70 à 79 ans		80 à 89 ans		90 ans et plus		Total	
	Coût Terrain	Coût total	Coût Terrain	Coût total	Coût Terrain	Coût total	Coût Terrain	Coût total	Coût Terrain	Coût total
Contexte de prise en charge										
Conditions de vie**										
En collectivité (seul ou avec son conjoint)	7 831	10 037	9 477	11 639	8 339	10 593	8 744	10 599	8 541	10 669
Seul	7 824	9 805	7 271	9 404	6 809	8 894	7 312	9 414	7 053	9 145
Avec le conjoint seul	10 274	12 435	9 360	11 476	8 609	10 660	8 195	10 385	9 037	11 133
Avec une ou des personnes de la même génération	7 278	9 423	7 550	9 783	8 614	11 208	9 254	10 724	8 259	10 484
Avec une ou des personnes de la génération précédente	10 678	13 674	.	.	11 369	14 107	11 476	13 985	11 186	13 908
Avec une ou des personnes de la génération suivante	7 284	9 787	8 666	10 934	8 753	10 896	8 301	10 457	8 531	10 703
Avec plusieurs personnes de générations différentes	9 372	11 371	8 904	10 956	8 508	10 637	9 021	10 947	8 753	10 818
TOTAL	9 399	11 557	8 871	11 007	8 121	10 224	8 121	10 224	8 409	10 525
Habitat*										
Non ou mal renseigné	8 094	11 649	.	.	6 408	9 143	.	.	6 970	9 978
domicile personnel confortable et adapté	9 848	12 062	9 207	11 441	7 834	10 019	7 828	10 025	8 408	10 612
domicile personnel confortable mais non adapté	8 993	10 995	8 388	10 297	8 241	10 242	7 965	10 047	8 273	10 268
domicile personnel non confortable	7 481	9 897	8 334	10 592	8 759	10 754	8 179	10 193	8 465	10 573
hébergement familial confortable et adapté	5 940	7 663	9 005	10 821	8 601	10 604	9 383	11 326	8 930	10 878
hébergement familial confortable mais non adapté	7 155	8 944	.	.	9 548	11 550	9 237	11 369	9 169	11 200
hébergement familial non confortable	.	.	5 186	7 011	8 591	10 470	4 023	6 266	6 996	8 937
accueil chez des particuliers à titre onéreux	9 325	11 427	.	.	6 849	9 682	7 090	9 099	7 306	9 681
domiciles regroupés, petites unités de vie	8 516	10 524	7 098	9 187	7 268	9 283	7 616	9 467	7 500	9 472
établissement d'accueil temporaire	9 119	11 107	10 568	12 556	13 052	15 309	12 319	13 975	12 333	14 345
TOTAL	9 399	11 557	8 871	11 007	8 121	10 224	8 121	10 224	8 409	10 525
Contexte Social**										
Totalement seul	7 914	10 153	9 051	11 109	7 070	9 306	8 199	10 360	7 816	9 995
Seul mais entouré	7 548	9 650	6 927	9 257	7 157	9 267	7 848	9 965	7 305	9 451
En couple	10 042	12 200	9 319	11 427	8 757	10 783	8 434	10 452	9 048	11 115
Accueilli	7 639	9 823	7 647	9 767	8 127	10 394	8 045	10 200	8 034	10 241
TOTAL	9 399	11 557	8 871	11 007	8 121	10 224	8 121	10 224	8 409	10 525

Tableau 130 Coûts selon les conditions de prise en charge et le groupe iso-ressources

	Perte d'autonomie - Groupe Iso-Ressources											
	1		2		3		4		5 et 6		Total	
	Coût Terrain	Coût total	Coût Terrain	Coût total	Coût Terrain	Coût total	Coût Terrain	Coût total	Coût Terrain	Coût total	Coût Terrain	Coût total
Contexte de prise en charge												
Conditions de vie**												
En collectivité (seul ou avec son conjoint)	11 148	12 788	9 764	11 855	8 104	10 353	7 146	9 376	2 339	4 037	8 541	10 669
Seul	8 157	10 578	9 985	12 129	6 831	9 056	5 511	7 487	2 562	3 624	7 053	9 145
Avec le conjoint seul	13 262	15 442	10 111	12 237	6 962	9 121	5 424	7 322	7 173	8 712	9 037	11 133
Avec une ou des personnes de la même génération	9 154	11 022	10 364	12 674	6 696	8 966	6 388	8 455	.	.	8 259	10 484
Avec une ou des personnes de la génération précédente	11 641	14 497	12 347	15 129	9 243	11 531	11 186	13 908
Avec une ou des personnes de la génération suivante	10 924	13 161	9 576	11 642	6 443	8 755	5 213	7 449	2 170	4 387	8 531	10 703
Avec plusieurs personnes de générations différentes	14 994	16 773	9 278	11 235	7 900	10 160	5 029	7 250	6 258	8 525	8 753	10 818
TOTAL	12 034	14 232	9 926	12 036	6 947	9 170	5 518	7 515	3 733	5 138	8 409	10 525
Habitat*												
Non ou mal renseigné	.	.	8 522	10 656	.	.	6 194	9 639	.	.	6 970	9 978
domicile personnel confortable et adapté	12 087	14 411	9 614	11 845	6 959	9 248	5 646	7 682	2 888	3 619	8 408	10 612
domicile personnel confortable mais non adapté	11 686	13 779	10 266	12 212	6 925	9 054	5 232	7 161	3 440	5 283	8 273	10 268
domicile personnel non confortable	12 502	14 501	10 965	13 019	6 515	8 719	5 373	7 475	7 225	9 392	8 465	10 573
hébergement familial confortable et adapté	13 146	15 094	10 181	12 048	7 319	9 591	3 835	5 281	6 258	8 525	8 930	10 878
hébergement familial confortable mais non adapté	13 416	15 374	9 747	11 922	5 044	6 939	3 979	5 937	.	.	9 169	11 200
hébergement familial non confortable	.	.	8 248	10 206	6 284	8 282	7 517	9 063	.	.	6 996	8 937
accueil chez des particuliers à titre onéreux	8 303	10 422	9 582	11 796	5 504	7 994	6 023	9 128	.	.	7 306	9 681
domiciles regroupés, petites unités de vie	9 988	11 365	7 881	9 770	7 068	9 254	6 493	8 722	2 200	2 860	7 500	9 472
établissement d'accueil temporaire	17 532	19 520	13 665	15 842	12 011	13 999	9 964	11 763	.	.	12 333	14 345
TOTAL	12 034	14 232	9 926	12 036	6 947	9 170	5 518	7 515	3 733	5 138	8 409	10 525
Contexte Social**												
Totalement seul	8 311	10 888	12 286	14 484	6 670	8 873	5 776	7 918	775	1 434	7 816	9 995
Seul mais entouré	10 382	12 818	9 913	12 161	7 035	9 298	5 408	7 398	2 786	3 897	7 305	9 451
En couple	12 886	15 035	9 982	12 057	7 268	9 406	5 594	7 510	7 173	8 712	9 048	11 115
Accueilli	10 821	13 030	8 995	11 103	6 225	8 597	5 127	7 317	3 089	5 005	8 034	10 241
TOTAL	12 034	14 232	9 926	12 036	6 947	9 170	5 518	7 515	3 733	5 138	8 409	10 525

Tableau 131 Coûts selon le profil psychologique et l'âge

	Âge									
	60 à 69 ans		70 à 79 ans		80 à 89 ans		90 ans et plus		Total	
	Coût Terrain	Coût total	Coût Terrain	Coût total	Coût Terrain	Coût total	Coût Terrain	Coût total	Coût Terrain	Coût total
Profil psychologique**										
Coopérant	9 197	11 428	8 227	10 372	7 515	9 640	7 548	9 665	7 834	9 971
Opposant	9 142	10 973	9 469	11 596	8 159	10 322	8 343	10 522	8 613	10 747
Démisionnaire	10 651	12 747	10 821	12 929	10 848	12 788	10 478	12 444	10 756	12 758
TOTAL	9 399	11 557	8 871	11 007	8 121	10 224	8 121	10 224	8 409	10 525

Tableau 132 Coûts selon le profil psychologique et le groupe iso-ressources

	Perte d'autonomie - Groupe Iso-Ressources											
	1		2		3		4		5 et 6		Total	
	Coût Terrain	Coût total	Coût Terrain	Coût total	Coût Terrain	Coût total	Coût Terrain	Coût total	Coût Terrain	Coût total	Coût Terrain	Coût total
Profil psychologique**												
Coopérant	11 509	14 017	9 851	12 016	6 912	9 166	5 529	7 507	3 382	4 561	7 834	9 971
Opposant	11 127	13 426	9 156	11 212	6 443	8 609	5 825	7 886	5 979	8 162	8 613	10 747
Démisionnaire	12 813	14 822	11 024	12 968	8 210	10 247	4 993	7 209	1 919	4 136	10 756	12 758
TOTAL	12 034	14 232	9 926	12 036	6 947	9 170	5 518	7 515	3 733	5 138	8 409	10 525

Tableau 133 Coûts selon le groupe iso-ressources, l'âge et le sexe

	Âge									
	60 à 69 ans		70 à 79 ans		80 à 89 ans		90 ans et plus		Total	
	Coût Terrain	Coût total	Coût Terrain	Coût total	Coût Terrain	Coût total	Coût Terrain	Coût total	Coût Terrain	Coût total
Groupes Iso-ressources										
GIR 1										
Hommes	14 180	16 992	14 223	16 637	12 841	14 816	11 867	13 886	13 309	15 508
Femmes	15 045	17 123	11 865	14 234	10 714	12 858	11 250	13 445	11 355	13 552
Ensemble	14 667	17 066	13 044	15 435	11 499	13 580	11 343	13 511	12 034	14 232
GIR 2										
Hommes	9 048	11 326	10 258	12 291	10 049	12 155	9 525	11 703	9 946	12 055
Femmes	11 209	13 292	11 186	13 385	9 500	11 631	9 031	11 026	9 910	12 022
Ensemble	10 093	12 277	10 678	12 785	9 731	11 852	9 170	11 217	9 926	12 036
GIR 3										
Hommes	8 259	10 503	6 430	8 712	7 164	9 375	7 138	9 364	7 078	9 312
Femmes	7 682	10 042	6 946	9 284	6 954	9 164	6 498	8 614	6 878	9 095
Ensemble	7 971	10 272	6 736	9 051	7 020	9 230	6 704	8 855	6 947	9 170
GIR 4										
Hommes	5 267	6 917	5 974	7 961	5 853	7 790	5 355	7 683	5 789	7 761
Femmes	7 050	9 055	5 253	7 204	5 163	7 191	5 609	7 652	5 397	7 405
Ensemble	6 505	8 402	5 480	7 443	5 387	7 385	5 549	7 660	5 518	7 515
GIR 5 et 6										
Hommes	8 928	10 088	7 225	9 392	4 153	5 063	.	.	6 337	7 799
Femmes	.	.	4 551	5 747	2 371	3 698	1 757	3 454	2 732	4 114
Ensemble	8 928	10 088	5 620	7 205	2 767	4 001	1 757	3 454	3 733	5 138

Tableau 134 Coûts selon les variables discriminantes AGGIR et l'âge (1/3)

	Âge									
	60 à 69 ans		70 à 79 ans		80 à 89 ans		90 ans et plus		Total	
	Coût Terrain	Coût total	Coût Terrain	Coût total	Coût Terrain	Coût total	Coût Terrain	Coût total	Coût Terrain	Coût total
Modèle AGGIR - Variables discriminantes										
Cohérence**										
Fait seul , spontanément	9 088	11 151	7 721	9 673	7 283	9 273	7 164	9 143	7 544	9 529
Fait non spontanément ou partiellement	9 067	11 327	9 720	12 016	8 500	10 691	7 944	10 117	8 725	10 942
Ne fait pas ou il faut " faire à la place"	11 210	13 504	10 560	12 914	9 501	11 717	10 372	12 606	10 052	12 308
Ensemble	9 399	11 557	8 871	11 007	8 121	10 224	8 121	10 224	8 409	10 525
Orientation**										
Fait seul , spontanément	9 048	11 207	7 565	9 528	7 234	9 265	6 994	9 007	7 460	9 482
Fait non spontanément ou partiellement	8 975	11 008	9 459	11 775	8 419	10 564	7 764	9 949	8 572	10 758
Ne fait pas ou il faut " faire à la place"	11 272	13 638	11 257	13 538	9 532	11 721	10 433	12 565	10 241	12 449
Ensemble	9 399	11 557	8 871	11 007	8 121	10 224	8 121	10 224	8 409	10 525
Toilette - haut**										
Fait seul , spontanément	8 100	9 416	5 734	7 602	4 651	6 408	4 541	6 286	5 137	6 899
Fait non spontanément ou partiellement	8 185	9 909	6 934	8 870	6 372	8 366	6 623	8 641	6 687	8 650
Ne fait pas ou il faut " faire à la place"	9 936	12 312	10 305	12 582	9 393	11 589	8 932	11 094	9 560	11 784
Ensemble	9 399	11 557	8 871	11 007	8 121	10 224	8 121	10 224	8 409	10 525
Toilette - bas**										
Fait seul , spontanément	.	.	7 588	9 245	3 472	4 872	1 172	2 351	4 208	5 636
Fait non spontanément ou partiellement	7 629	9 371	5 300	7 192	5 188	7 227	5 249	7 494	5 370	7 376
Ne fait pas ou il faut " faire à la place"	9 566	11 763	9 381	11 555	8 611	10 729	8 389	10 488	8 837	10 971
Ensemble	9 399	11 557	8 871	11 007	8 121	10 224	8 121	10 224	8 409	10 525
Toilette - haut et bas**										
Fait seul , spontanément	.	.	6 827	8 650	2 767	3 427	672	1 332	3 655	4 702
Fait non spontanément ou partiellement	8 172	9 834	6 686	8 614	6 127	8 098	6 326	8 314	6 446	8 388
Ne fait pas ou il faut " faire à la place"	9 936	12 312	10 329	12 604	9 393	11 586	8 932	11 094	9 565	11 787
Ensemble	9 399	11 557	8 871	11 007	8 121	10 224	8 121	10 224	8 409	10 525
Habillage - haut**										
Fait seul , spontanément	9 046	10 458	5 112	7 117	4 464	6 305	4 926	6 842	4 947	6 820
Fait non spontanément ou partiellement	7 690	9 732	6 651	8 733	6 487	8 571	6 264	8 522	6 595	8 703
Ne fait pas ou il faut " faire à la place"	10 199	12 490	10 744	12 933	9 575	11 736	9 290	11 367	9 846	12 008
Ensemble	9 399	11 557	8 871	11 007	8 121	10 224	8 121	10 224	8 409	10 525
Habillage - moyen**										
Fait seul , spontanément	5 752	7 440	5 355	7 365	3 589	5 325	3 744	5 428	4 171	5 977
Fait non spontanément ou partiellement	7 634	9 688	5 610	7 722	5 995	8 109	5 708	8 115	5 986	8 140
Ne fait pas ou il faut " faire à la place"	9 953	12 149	10 138	12 291	9 078	11 204	8 886	10 944	9 370	11 494
Ensemble	9 399	11 557	8 871	11 007	8 121	10 224	8 121	10 224	8 409	10 525

Coûts selon les variables discriminantes AGGIR et l'âge (2/3)

	Âge									
	60 à 69 ans		70 à 79 ans		80 à 89 ans		90 ans et plus		Total	
	Coût Terrain	Coût total	Coût Terrain	Coût total	Coût Terrain	Coût total	Coût Terrain	Coût total	Coût Terrain	Coût total
Modèle AGGIR - Variables discriminantes										
Habillage - bas**										
Fait seul , spontanément	6 799	9 178	6 190	8 150	3 663	5 326	3 107	4 852	4 293	6 065
Fait non spontanément ou partiellement	7 263	9 306	5 084	7 219	5 529	7 693	5 632	8 009	5 560	7 739
Ne fait pas ou il faut " faire à la place"	9 747	11 919	9 573	11 714	8 771	10 880	8 540	10 617	9 006	11 122
Ensemble	9 399	11 557	8 871	11 007	8 121	10 224	8 121	10 224	8 409	10 525
Habillage - haut moyen et bas**										
Fait seul , spontanément	8 928	10 088	6 190	8 150	3 302	4 943	3 107	4 852	4 118	5 847
Fait non spontanément ou partiellement	7 902	9 828	6 286	8 358	6 092	8 142	6 014	8 197	6 270	8 338
Ne fait pas ou il faut " faire à la place"	10 239	12 536	10 752	12 938	9 628	11 786	9 316	11 390	9 883	12 043
Ensemble	9 399	11 557	8 871	11 007	8 121	10 224	8 121	10 224	8 409	10 525
Alimentation - se servir**										
Fait seul , spontanément	7 757	9 808	6 102	8 173	5 619	7 731	6 122	8 312	6 016	8 123
Fait non spontanément ou partiellement	8 446	10 676	7 140	9 406	7 278	9 450	6 600	8 697	7 187	9 370
Ne fait pas ou il faut " faire à la place"	10 525	12 691	11 025	13 103	9 736	11 786	9 651	11 734	10 111	12 184
Ensemble	9 399	11 557	8 871	11 007	8 121	10 224	8 121	10 224	8 409	10 525
Alimentation - manger et se servir**										
Fait seul , spontanément	7 757	9 808	6 054	8 118	5 543	7 682	6 033	8 252	5 962	8 085
Fait non spontanément ou partiellement	8 784	10 906	7 819	9 924	7 528	9 619	6 959	9 020	7 575	9 666
Ne fait pas ou il faut " faire à la place"	11 283	13 559	11 727	13 940	10 799	12 903	10 612	12 732	11 055	13 206
Ensemble	9 399	11 557	8 871	11 007	8 121	10 224	8 121	10 224	8 409	10 525
Alimentation - manger**										
Fait seul , spontanément	8 664	10 668	7 311	9 327	6 894	8 941	6 785	8 857	7 113	9 154
Fait non spontanément ou partiellement	7 996	10 360	8 849	11 120	8 699	10 967	8 314	10 630	8 613	10 898
Ne fait pas ou il faut " faire à la place"	13 618	15 945	13 353	15 632	11 631	13 670	11 238	13 176	12 154	14 257
Ensemble	9 399	11 557	8 871	11 007	8 121	10 224	8 121	10 224	8 409	10 525
Elimination - urinaire**										
Fait seul , spontanément	6 201	8 235	5 752	7 769	5 696	7 705	5 195	7 491	5 685	7 737
Fait non spontanément ou partiellement	8 187	10 222	6 751	9 038	6 850	9 104	6 487	8 631	6 867	9 091
Ne fait pas ou il faut " faire à la place"	11 462	13 750	11 747	13 838	10 065	12 107	9 756	11 787	10 513	12 585
Ensemble	9 399	11 557	8 871	11 007	8 121	10 224	8 121	10 224	8 409	10 525
Elimination - fécale**										
Fait seul , spontanément	6 681	8 755	5 893	7 933	5 845	7 901	5 773	7 943	5 901	7 972
Fait non spontanément ou partiellement	8 677	10 628	7 741	10 130	7 714	10 019	6 755	8 942	7 616	9 888
Ne fait pas ou il faut " faire à la place"	11 444	13 773	12 081	14 150	10 527	12 546	10 238	12 255	10 929	12 988
Ensemble	9 399	11 557	8 871	11 007	8 121	10 224	8 121	10 224	8 409	10 525

Coûts selon les variables discriminantes AGGIR et l'âge (3/3)

	Âge									
	60 à 69 ans		70 à 79 ans		80 à 89 ans		90 ans et plus		Total	
	Coût Terrain	Coût total	Coût Terrain	Coût total	Coût Terrain	Coût total	Coût Terrain	Coût total	Coût Terrain	Coût total
Modèle AGGIR - Variables discriminantes										
Élimination - fécale et urinaire**										
Fait seul , spontanément	6 413	8 422	5 539	7 558	5 700	7 707	5 213	7 520	5 648	7 697
Fait non spontanément ou partiellement	8 186	10 215	6 801	9 089	6 795	9 055	6 440	8 580	6 845	9 072
Ne fait pas ou il faut " faire à la place"	11 208	13 501	11 604	13 687	10 027	12 066	9 656	11 693	10 423	12 492
Ensemble	9 399	11 557	8 871	11 007	8 121	10 224	8 121	10 224	8 409	10 525
Transferts**										
Fait seul , spontanément	6 463	8 343	5 199	7 207	5 281	7 222	5 515	7 533	5 377	7 343
Fait non spontanément ou partiellement	7 420	9 655	6 838	9 116	7 026	9 276	7 021	9 288	7 010	9 268
Ne fait pas ou il faut " faire à la place"	11 462	13 679	11 845	13 956	10 664	12 747	10 071	12 090	10 939	13 030
Ensemble	9 399	11 557	8 871	11 007	8 121	10 224	8 121	10 224	8 409	10 525
Déplacements extérieurs**										
Fait seul , spontanément	7 216	9 027	5 838	7 671	5 839	7 593	6 168	8 358	6 084	7 935
Fait non spontanément ou partiellement	7 230	9 466	5 620	7 816	5 730	7 758	5 122	7 331	5 773	7 888
Ne fait pas ou il faut " faire à la place"	10 227	12 410	9 896	12 048	8 711	10 845	8 533	10 620	9 065	11 197
Ensemble	9 399	11 557	8 871	11 007	8 121	10 224	8 121	10 224	8 409	10 525
Déplacements intérieurs**										
Fait seul , spontanément	7 677	9 530	5 487	7 466	5 371	7 314	5 875	7 903	5 687	7 645
Fait non spontanément ou partiellement	7 977	10 250	7 350	9 638	7 142	9 383	7 061	9 281	7 234	9 484
Ne fait pas ou il faut " faire à la place"	11 700	13 952	12 100	14 191	11 162	13 210	10 193	12 229	11 259	13 334
Ensemble	9 399	11 557	8 871	11 007	8 121	10 224	8 121	10 224	8 409	10 525
Possibilités pour alerter**										
Fait seul , spontanément	8 590	10 574	6 417	8 312	6 768	8 730	6 673	8 637	6 832	8 779
Fait non spontanément ou partiellement	9 646	12 016	8 486	10 825	7 738	9 928	7 121	9 365	7 966	10 214
Ne fait pas ou il faut " faire à la place"	9 991	12 147	10 940	13 133	9 402	11 543	9 288	11 387	9 798	11 944
Ensemble	9 399	11 557	8 871	11 007	8 121	10 224	8 121	10 224	8 409	10 525

Tableau 135 Coûts réels selon les variables illustratives AGGIR et l'âge

	Âge									
	60 à 69 ans		70 à 79 ans		80 à 89 ans		90 ans et plus		Total	
	Coût Terrain	Coût total	Coût Terrain	Coût total	Coût Terrain	Coût total	Coût Terrain	Coût total	Coût Terrain	Coût total
Modèle AGGIR - Variables illustratives										
Gestion**										
Fait seul , spontanément	8 460	10 501	6 523	8 441	6 363	8 204	6 980	8 883	6 743	8 640
Fait non spontanément ou partiellement	9 397	11 560	7 501	9 714	6 434	8 568	6 828	8 863	7 078	9 221
Ne fait pas ou il faut " faire à la place"	9 688	11 881	9 785	11 952	8 781	10 917	8 445	10 579	9 006	11 153
Ensemble	9 399	11 557	8 871	11 007	8 121	10 224	8 121	10 224	8 409	10 525
Cuisine**										
Fait seul , spontanément	10 674	12 886	5 865	7 787	3 359	5 047	4 775	6 309	4 926	6 725
Fait non spontanément ou partiellement	6 884	8 988	6 856	9 211	5 310	7 381	5 360	7 331	5 828	7 958
Ne fait pas ou il faut " faire à la place"	9 651	11 815	9 219	11 347	8 557	10 675	8 333	10 452	8 762	10 886
Ensemble	9 399	11 557	8 871	11 007	8 121	10 224	8 121	10 224	8 409	10 525
Activité du temps libre**										
Fait seul , spontanément	9 008	11 162	6 704	8 718	6 343	8 478	6 519	8 608	6 738	8 839
Fait non spontanément ou partiellement	8 622	10 731	8 190	10 311	7 729	9 815	7 317	9 444	7 848	9 953
Ne fait pas ou il faut " faire à la place"	10 902	13 143	10 488	12 687	9 333	11 441	9 325	11 409	9 716	11 849
Ensemble	9 399	11 557	8 871	11 007	8 121	10 224	8 121	10 224	8 409	10 525
Transports**										
Fait seul , spontanément	6 296	8 583	6 516	8 683	6 972	9 384	5 365	8 367	6 633	9 012
Fait non spontanément ou partiellement	9 143	11 213	6 927	8 951	6 461	8 453	7 103	9 050	6 931	8 935
Ne fait pas ou il faut " faire à la place"	9 461	11 625	9 257	11 403	8 306	10 402	8 234	10 323	8 612	10 724
Ensemble	9 399	11 557	8 871	11 007	8 121	10 224	8 121	10 224	8 409	10 525
Ménage**										
Fait seul , spontanément	.	.	7 287	9 616	5 448	7 938	9 320	11 688	6 912	9 302
Fait non spontanément ou partiellement	4 711	7 211	5 504	7 704	4 316	6 145	3 906	6 066	4 808	6 840
Ne fait pas ou il faut " faire à la place"	9 453	11 608	9 020	11 149	8 216	10 321	8 133	10 233	8 496	10 610
Ensemble	9 399	11 557	8 871	11 007	8 121	10 224	8 121	10 224	8 409	10 525
Suivi du traitement**										
Fait seul , spontanément	8 309	10 431	6 105	8 037	5 887	7 779	5 682	7 457	6 277	8 202
Fait non spontanément ou partiellement	8 984	11 101	7 371	9 554	7 131	9 405	5 945	8 126	7 166	9 390
Ne fait pas ou il faut " faire à la place"	10 041	12 230	10 076	12 254	8 871	10 969	8 751	10 870	9 206	11 333
Ensemble	9 399	11 557	8 871	11 007	8 121	10 224	8 121	10 224	8 409	10 525
Achats**										
Fait seul , spontanément	7 513	9 926	6 094	8 173	5 443	7 326	5 007	7 098	5 926	7 970
Fait non spontanément ou partiellement	9 830	11 627	6 669	8 733	6 519	8 518	6 445	8 245	6 814	8 787
Ne fait pas ou il faut " faire à la place"	9 640	11 826	9 627	11 784	8 615	10 753	8 447	10 590	8 897	11 045
Ensemble	9 399	11 557	8 871	11 007	8 121	10 224	8 121	10 224	8 409	10 525

Tableau 136 Coûts réels selon les variables discriminantes AGGIR et le genre (1/3)

	Genre					
	Femmes		Hommes		Total	
	Coût Terrain	Coût total	Coût Terrain	Coût total	Coût Terrain	Coût total
Modèle AGGIR - Variables discriminantes						
Cohérence**						
Fait seul , spontanément	7 350	9 285	7 871	9 940	7 544	9 529
Fait non spontanément ou partiellement	8 439	10 736	9 166	11 260	8 725	10 942
Ne fait pas ou il faut " faire à la place"	9 530	11 766	10 994	13 287	10 052	12 308
Ensemble	8 127	10 242	8 876	10 992	8 409	10 525
Orientation**						
Fait seul , spontanément	7 239	9 210	7 813	9 917	7 460	9 482
Fait non spontanément ou partiellement	8 303	10 564	8 994	11 062	8 572	10 758
Ne fait pas ou il faut " faire à la place"	9 694	11 889	11 295	13 531	10 241	12 449
Ensemble	8 127	10 242	8 876	10 992	8 409	10 525
Toilette - haut**						
Fait seul , spontanément	5 116	6 868	5 190	6 978	5 137	6 899
Fait non spontanément ou partiellement	6 617	8 586	6 819	8 771	6 687	8 650
Ne fait pas ou il faut " faire à la place"	9 282	11 518	9 974	12 180	9 560	11 784
Ensemble	8 127	10 242	8 876	10 992	8 409	10 525
Toilette - bas**						
Fait seul , spontanément	3 144	4 564	7 753	9 207	4 208	5 636
Fait non spontanément ou partiellement	5 251	7 260	5 684	7 681	5 370	7 376
Ne fait pas ou il faut " faire à la place"	8 619	10 757	9 175	11 305	8 837	10 971
Ensemble	8 127	10 242	8 876	10 992	8 409	10 525
Toilette - haut et bas**						
Fait seul , spontanément	2 787	3 676	6 694	8 294	3 655	4 702
Fait non spontanément ou partiellement	6 357	8 303	6 622	8 556	6 446	8 388
Ne fait pas ou il faut " faire à la place"	9 302	11 536	9 956	12 161	9 565	11 787
Ensemble	8 127	10 242	8 876	10 992	8 409	10 525
Habillage - haut**						
Fait seul , spontanément	4 823	6 631	5 236	7 261	4 947	6 820
Fait non spontanément ou partiellement	6 531	8 651	6 718	8 801	6 595	8 703
Ne fait pas ou il faut " faire à la place"	9 613	11 788	10 188	12 329	9 846	12 008
Ensemble	8 127	10 242	8 876	10 992	8 409	10 525
Habillage - moyen**						
Fait seul , spontanément	3 747	5 493	5 112	7 052	4 171	5 977
Fait non spontanément ou partiellement	5 981	8 119	5 996	8 184	5 986	8 140
Ne fait pas ou il faut " faire à la place"	9 137	11 272	9 723	11 832	9 370	11 494
Ensemble	8 127	10 242	8 876	10 992	8 409	10 525

Coûts réels selon les variables discriminantes AGGIR et le genre (2/3)

	Genre					
	Femmes		Hommes		Total	
	Coût Terrain	Coût total	Coût Terrain	Coût total	Coût Terrain	Coût total
Modèle AGGIR - Variables discriminantes						
Habillage - bas**						
Fait seul , spontanément	3 844	5 579	5 903	7 807	4 293	6 065
Fait non spontanément ou partiellement	5 725	7 911	5 201	7 363	5 560	7 739
Ne fait pas ou il faut " faire à la place"	8 743	10 859	9 415	11 529	9 006	11 122
Ensemble	8 127	10 242	8 876	10 992	8 409	10 525
Habillage - haut moyen et bas**						
Fait seul , spontanément	3 625	5 287	5 912	7 883	4 118	5 847
Fait non spontanément ou partiellement	6 228	8 294	6 353	8 425	6 270	8 338
Ne fait pas ou il faut " faire à la place"	9 657	11 828	10 212	12 354	9 883	12 043
Ensemble	8 127	10 242	8 876	10 992	8 409	10 525
Alimentation - se servir**						
Fait seul , spontanément	5 679	7 818	6 796	8 831	6 016	8 123
Fait non spontanément ou partiellement	7 199	9 361	7 167	9 388	7 187	9 370
Ne fait pas ou il faut " faire à la place"	9 903	11 974	10 399	12 477	10 111	12 184
Ensemble	8 127	10 242	8 876	10 992	8 409	10 525
Alimentation - manger et se servir**						
Fait seul , spontanément	5 619	7 772	6 787	8 835	5 962	8 085
Fait non spontanément ou partiellement	7 599	9 664	7 536	9 669	7 575	9 666
Ne fait pas ou il faut " faire à la place"	10 741	12 915	11 473	13 592	11 055	13 206
Ensemble	8 127	10 242	8 876	10 992	8 409	10 525
Alimentation - manger**						
Fait seul , spontanément	6 966	9 007	7 397	9 439	7 113	9 154
Fait non spontanément ou partiellement	8 685	10 990	8 512	10 768	8 613	10 898
Ne fait pas ou il faut " faire à la place"	11 505	13 605	12 998	15 104	12 154	14 257
Ensemble	8 127	10 242	8 876	10 992	8 409	10 525
Elimination - urinaire**						
Fait seul , spontanément	5 437	7 526	6 102	8 089	5 685	7 737
Fait non spontanément ou partiellement	6 728	8 923	7 174	9 464	6 867	9 091
Ne fait pas ou il faut " faire à la place"	10 388	12 453	10 686	12 766	10 513	12 585
Ensemble	8 127	10 242	8 876	10 992	8 409	10 525
Elimination - fécale**						
Fait seul , spontanément	5 679	7 756	6 336	8 394	5 901	7 972
Fait non spontanément ou partiellement	7 484	9 742	7 841	10 138	7 616	9 888
Ne fait pas ou il faut " faire à la place"	10 795	12 853	11 120	13 178	10 929	12 988
Ensemble	8 127	10 242	8 876	10 992	8 409	10 525
Elimination - fécale et urinaire**						
Fait seul , spontanément	5 404	7 493	6 066	8 049	5 648	7 697
Fait non spontanément ou partiellement	6 698	8 906	7 174	9 446	6 845	9 072
Ne fait pas ou il faut " faire à la place"	10 319	12 375	10 563	12 652	10 423	12 492
Ensemble	8 127	10 242	8 876	10 992	8 409	10 525

Coûts réels selon les variables discriminantes AGGIR et le genre (3/3)

	Genre					
	Femmes		Hommes		Total	
	Coût Terrain	Coût total	Coût Terrain	Coût total	Coût Terrain	Coût total
Modèle AGGIR - Variables discriminantes						
Transferts**						
Fait seul , spontanément	5 200	7 167	5 787	7 751	5 377	7 343
Fait non spontanément ou partiellement	6 933	9 185	7 152	9 421	7 010	9 268
Ne fait pas ou il faut " faire à la place"	10 924	13 022	10 959	13 041	10 939	13 030
Ensemble	8 127	10 242	8 876	10 992	8 409	10 525
Déplacements extérieurs**						
Fait seul , spontanément	5 562	7 423	6 605	8 446	6 084	7 935
Fait non spontanément ou partiellement	5 564	7 632	6 166	8 369	5 773	7 888
Ne fait pas ou il faut " faire à la place"	8 773	10 910	9 552	11 676	9 065	11 197
Ensemble	8 127	10 242	8 876	10 992	8 409	10 525
Déplacements intérieurs**						
Fait seul , spontanément	5 544	7 500	5 972	7 937	5 687	7 645
Fait non spontanément ou partiellement	7 087	9 326	7 497	9 766	7 234	9 484
Ne fait pas ou il faut " faire à la place"	11 110	13 198	11 464	13 521	11 259	13 334
Ensemble	8 127	10 242	8 876	10 992	8 409	10 525
Possibilités pour alerter**						
Fait seul , spontanément	6 647	8 567	7 226	9 229	6 832	8 779
Fait non spontanément ou partiellement	7 896	10 161	8 078	10 299	7 966	10 214
Ne fait pas ou il faut " faire à la place"	9 470	11 639	10 270	12 382	9 798	11 944
Ensemble	8 127	10 242	8 876	10 992	8 409	10 525

Tableau 137 Coûts réels selon les variables illustratives AGGIR et le genre

	Genre					
	Femmes		Hommes		Total	
	Coût Terrain	Coût total	Coût Terrain	Coût total	Coût Terrain	Coût total
Modèle AGGIR - Variables illustratives						
Gestion**						
Fait seul , spontanément	6 596	8 426	7 043	9 079	6 743	8 640
Fait non spontanément ou partiellement	6 955	9 069	7 294	9 487	7 078	9 221
Ne fait pas ou il faut " faire à la place"	8 700	10 869	9 488	11 599	9 006	11 153
Ensemble	8 127	10 242	8 876	10 992	8 409	10 525
Cuisine**						
Fait seul , spontanément	4 484	6 272	6 558	8 396	4 926	6 725
Fait non spontanément ou partiellement	5 812	7 949	5 924	8 009	5 828	7 958
Ne fait pas ou il faut " faire à la place"	8 592	10 718	9 013	11 135	8 762	10 886
Ensemble	8 127	10 242	8 876	10 992	8 409	10 525
Activité du temps libre**						
Fait seul , spontanément	6 725	8 771	6 760	8 949	6 738	8 839
Fait non spontanément ou partiellement	7 732	9 851	8 059	10 138	7 848	9 953
Ne fait pas ou il faut " faire à la place"	9 185	11 325	10 515	12 640	9 716	11 849
Ensemble	8 127	10 242	8 876	10 992	8 409	10 525
Transports**						
Fait seul , spontanément	6 359	8 807	7 138	9 389	6 633	9 012
Fait non spontanément ou partiellement	6 721	8 713	7 311	9 340	6 931	8 935
Ne fait pas ou il faut " faire à la place"	8 332	10 441	9 069	11 186	8 612	10 724
Ensemble	8 127	10 242	8 876	10 992	8 409	10 525
Ménage**						
Fait seul , spontanément	6 677	9 041	7 353	9 792	6 912	9 302
Fait non spontanément ou partiellement	4 458	6 474	6 850	8 974	4 808	6 840
Ne fait pas ou il faut " faire à la place"	8 242	10 357	8 906	11 019	8 496	10 610
Ensemble	8 127	10 242	8 876	10 992	8 409	10 525
Suivi du traitement**						
Fait seul , spontanément	6 227	8 113	6 411	8 442	6 277	8 202
Fait non spontanément ou partiellement	7 078	9 307	7 328	9 541	7 166	9 390
Ne fait pas ou il faut " faire à la place"	8 940	11 083	9 593	11 699	9 206	11 333
Ensemble	8 127	10 242	8 876	10 992	8 409	10 525
Achats**						
Fait seul , spontanément	5 678	7 743	6 500	8 496	5 926	7 970
Fait non spontanément ou partiellement	7 016	8 939	6 264	8 374	6 814	8 787
Ne fait pas ou il faut " faire à la place"	8 602	10 765	9 336	11 460	8 897	11 045
Ensemble	8 127	10 242	8 876	10 992	8 409	10 525

Tableau 138 Coûts réels selon le nombre de déficiences et l'âge

	Âge									
	60 à 69 ans		70 à 79 ans		80 à 89 ans		90 ans et plus		Total	
	Coût Terrain	Coût total	Coût Terrain	Coût total	Coût Terrain	Coût total	Coût Terrain	Coût total	Coût Terrain	Coût total
Déficiences										
Nombre de déficiences**										
0	10 705	11 993	4 501	6 361	4 450	5 737	4 837	6 288	4 902	6 353
1	8 143	9 474	5 060	6 835	5 262	6 880	6 627	8 324	5 611	7 260
2	7 896	9 584	6 518	8 475	6 184	8 134	5 636	7 586	6 320	8 254
3	7 224	9 327	7 475	9 565	7 187	9 369	6 460	8 496	7 138	9 262
4	9 754	11 954	8 638	10 769	7 741	9 890	7 146	9 452	7 988	10 166
5	8 423	10 660	8 883	11 176	9 474	11 731	8 737	10 837	9 128	11 363
6	10 339	12 690	10 627	12 756	9 682	11 829	8 503	10 670	9 724	11 887
7	13 398	15 771	11 519	13 723	11 128	13 430	10 202	12 321	11 139	13 369
8	9 636	11 978	12 739	14 937	10 128	12 362	10 571	12 686	11 009	13 218
9	10 359	13 157	12 954	15 251	10 657	13 024	13 915	16 208	11 675	14 078
10	13 045	15 711	13 816	16 686	13 313	15 929	9 849	12 609	12 619	15 309
11	23 121	25 903	16 186	19 475	13 089	15 882	15 228	17 668	15 449	18 294
12	.	.	17 597	20 559	15 947	18 737	.	.	16 937	19 830
13
Ensemble	9 399	11 557	8 871	11 007	8 121	10 224	8 121	10 224	8 409	10 525

Tableau 139 Coûts réels selon le nombre de déficiences et le groupe iso-ressources

	Perte d'autonomie - Groupe Iso-Ressources												
	1		2		3		4		5 et 6		Total		
	Coût Terrain	Coût total	Coût Terrain	Coût total	Coût Terrain	Coût total	Coût Terrain	Coût total	Coût Terrain	Coût total	Coût Terrain	Coût total	
Déficiences													
Nombre de déficiences**													
0	11 226	14 296	7 115	8 884	4 412	6 127	4 186	5 481	3 646	4 599	4 902	6 353	
1	5 217	7 415	6 328	7 983	6 233	8 074	4 898	6 393	3 387	4 732	5 611	7 260	
2	7 360	9 081	7 980	9 913	6 365	8 458	5 398	7 258	2 037	2 697	6 320	8 254	
3	6 276	8 120	8 911	11 015	6 559	8 714	5 575	7 713	2 183	4 259	7 138	9 262	
4	10 595	12 418	9 402	11 406	6 880	9 264	6 178	8 517	2 492	4 709	7 988	10 166	
5	11 054	13 397	10 518	12 644	7 357	9 709	5 997	8 345	.	.	9 128	11 363	
6	12 491	14 489	10 416	12 533	7 597	9 930	5 851	8 177	6 258	8 525	9 724	11 887	
7	11 425	13 670	11 471	13 642	9 616	12 034	5 876	8 388	12 144	14 685	11 139	13 369	
8	12 655	14 632	10 661	13 032	8 735	11 381	5 643	7 733	.	.	11 009	13 218	
9	11 225	13 293	12 253	14 768	9 292	12 421	3 021	6 123	.	.	11 675	14 078	
10	12 973	15 587	13 353	16 311	6 710	9 375	12 619	15 309	
11	16 011	18 777	14 244	17 259	15 449	18 294	
12	19 767	22 702	12 692	15 522	16 937	19 830	
13	
Ensemble	12 034	14 232	9 926	12 036	6 947	9 170	5 518	7 515	3 733	5 138	8 409	10 525	

Tableau 140 Coûts selon les déficiences sévères et l'âge (1/2)

		Âge									
		60 à 69 ans		70 à 79 ans		80 à 89 ans		90 ans et plus		Total	
		Coût Terrain	Coût total	Coût Terrain	Coût total	Coût Terrain	Coût total	Coût Terrain	Coût total	Coût Terrain	Coût total
Déficiences											
Membres inférieurs**	Non	7 770	9 660	6 023	8 134	6 090	7 982	5 867	7 666	6 126	8 063
	Oui	9 622	11 818	9 555	11 697	8 597	10 749	8 531	10 689	8 906	11 060
	Ensemble	9 399	11 557	8 871	11 007	8 121	10 224	8 121	10 224	8 409	10 525
Continence Fécale**	Non	8 337	10 397	8 001	10 177	7 476	9 563	7 551	9 684	7 682	9 797
	Oui	10 242	12 478	9 517	11 623	8 658	10 774	8 630	10 706	9 004	11 120
	Ensemble	9 399	11 557	8 871	11 007	8 121	10 224	8 121	10 224	8 409	10 525
Membres supérieurs**	Non	8 168	10 068	7 221	9 319	7 257	9 291	7 297	9 314	7 303	9 342
	Oui	9 998	12 283	10 348	12 517	9 195	11 384	9 099	11 304	9 578	11 775
	Ensemble	9 399	11 557	8 871	11 007	8 121	10 224	8 121	10 224	8 409	10 525
Continence urinaire**	Non	7 330	9 433	6 531	8 652	6 311	8 417	6 207	8 349	6 416	8 532
	Oui	11 119	13 323	11 505	13 657	10 517	12 616	9 970	12 036	10 710	12 826
	Ensemble	9 399	11 557	8 871	11 007	8 121	10 224	8 121	10 224	8 409	10 525
Langage et parole**	Non	9 192	11 271	7 795	9 866	7 345	9 433	7 407	9 477	7 587	9 667
	Oui	9 647	11 901	10 266	12 486	9 570	11 701	9 654	11 826	9 793	11 969
	Ensemble	9 399	11 557	8 871	11 007	8 121	10 224	8 121	10 224	8 409	10 525
Visuelle*	Non	9 057	11 178	8 596	10 712	7 880	9 937	7 695	9 817	8 189	10 278
	Oui	11 762	14 179	9 928	12 136	8 616	10 813	8 446	10 534	8 865	11 035
	Ensemble	9 399	11 557	8 871	11 007	8 121	10 224	8 121	10 224	8 409	10 525
Auditif**	Non	9 173	11 201	8 425	10 489	7 839	9 856	7 608	9 671	8 075	10 113
	Oui	10 026	12 547	10 215	12 568	8 751	11 047	8 828	10 985	9 149	11 436
	Ensemble	9 399	11 557	8 871	11 007	8 121	10 224	8 121	10 224	8 409	10 525
Mastication**	Non	9 135	11 237	8 154	10 239	7 447	9 496	7 446	9 527	7 769	9 837
	Oui	10 410	12 785	11 312	13 623	10 207	12 478	9 785	11 942	10 382	12 644
	Ensemble	9 399	11 557	8 871	11 007	8 121	10 224	8 121	10 224	8 409	10 525
Troubles du sommeil*	Non	9 317	11 287	8 617	10 580	8 121	10 059	7 829	9 736	8 286	10 227
	Oui	9 681	12 492	9 661	12 332	8 119	10 813	8 966	11 636	8 817	11 509
	Ensemble	9 399	11 557	8 871	11 007	8 121	10 224	8 121	10 224	8 409	10 525
Douleur	Non	9 661	11 639	8 735	10 748	8 114	10 106	8 058	10 066	8 369	10 368
	Oui	8 549	11 293	9 268	11 764	8 147	10 724	8 377	10 862	8 560	11 111
	Ensemble	9 399	11 557	8 871	11 007	8 121	10 224	8 121	10 224	8 409	10 525
Surcharge pondérale**	Non	9 203	11 351	8 635	10 736	7 839	9 935	7 927	10 046	8 140	10 246
	Oui	10 013	12 204	9 584	11 823	9 505	11 641	9 771	11 738	9 614	11 773
	Ensemble	9 399	11 557	8 871	11 007	8 121	10 224	8 121	10 224	8 409	10 525
Déglutition**	Non	8 448	10 569	7 971	10 102	7 559	9 674	7 429	9 539	7 699	9 817
	Oui	12 295	14 566	12 571	14 729	11 554	13 585	11 103	13 178	11 834	13 938
	Ensemble	9 399	11 557	8 871	11 007	8 121	10 224	8 121	10 224	8 409	10 525

Coûts selon les déficiences sévères et l'âge (2/2)

		Âge									
		60 à 69 ans		70 à 79 ans		80 à 89 ans		90 ans et plus		Total	
		Coût Terrain	Coût total	Coût Terrain	Coût total	Coût Terrain	Coût total	Coût Terrain	Coût total	Coût Terrain	Coût total
Déficiences											
Dépendance alcoolique	Non	9 556	11 715	8 902	11 031	8 101	10 201	8 138	10 239	8 418	10 530
	Oui	6 518	8 672	7 861	10 213	9 483	11 771	6 399	8 677	8 006	10 289
	Ensemble	9 399	11 557	8 871	11 007	8 121	10 224	8 121	10 224	8 409	10 525

Tableau 141 Coûts selon les déficiences sévères et le groupe iso-ressources (1/2)

Perte d'autonomie - Groupe Iso-Ressources													
		1		2		3		4		5 et 6		Total	
		Coût Terrain	Coût total	Coût Terrain	Coût total	Coût Terrain	Coût total	Coût Terrain	Coût total	Coût Terrain	Coût total	Coût Terrain	Coût total
Déficiences													
Membres inférieurs**	Non	9 920	11 686	7 531	9 502	6 027	8 097	5 332	7 202	3 122	3 987	6 126	8 063
	Oui	12 100	14 311	10 194	12 320	7 272	9 550	5 596	7 646	4 498	6 577	8 906	11 060
	Ensemble	12 034	14 232	9 926	12 036	6 947	9 170	5 518	7 515	3 733	5 138	8 409	10 525
Continence fécale**	Non	11 156	13 298	9 100	11 252	6 170	8 462	4 714	6 601	3 463	4 835	7 682	9 797
	Oui	12 890	15 142	10 634	12 709	7 507	9 681	6 119	8 198	4 678	6 197	9 004	11 120
	Ensemble	12 034	14 232	9 926	12 036	6 947	9 170	5 518	7 515	3 733	5 138	8 409	10 525
Membres supérieurs**	Non	10 080	12 323	8 901	10 940	6 829	8 975	5 481	7 412	3 384	4 741	7 303	9 342
	Oui	12 489	14 676	10 790	12 960	7 122	9 459	5 598	7 734	4 431	5 932	9 578	11 775
	Ensemble	12 034	14 232	9 926	12 036	6 947	9 170	5 518	7 515	3 733	5 138	8 409	10 525
Continence urinaire**	Non	7 943	9 994	7 978	10 170	6 376	8 593	5 353	7 357	3 050	4 330	6 416	8 532
	Oui	12 276	14 482	11 005	13 070	8 382	10 619	7 053	8 984	9 201	11 605	10 710	12 826
	Ensemble	12 034	14 232	9 926	12 036	6 947	9 170	5 518	7 515	3 733	5 138	8 409	10 525
Langage et parole**	Non	12 624	14 843	9 833	11 907	6 895	9 102	5 437	7 425	3 050	4 330	7 587	9 667
	Oui	11 954	14 148	10 035	12 188	7 122	9 400	6 078	8 134	9 201	11 605	9 793	11 969
	Ensemble	12 034	14 232	9 926	12 036	6 947	9 170	5 518	7 515	3 733	5 138	8 409	10 525
Visuelle*	Non	11 487	13 763	9 838	11 929	6 802	8 999	5 541	7 486	3 780	5 019	8 189	10 278
	Oui	12 872	14 951	10 103	12 252	7 220	9 493	5 452	7 594	3 501	5 734	8 865	11 035
	Ensemble	12 034	14 232	9 926	12 036	6 947	9 170	5 518	7 515	3 733	5 138	8 409	10 525
Auditif**	Non	11 093	13 331	9 644	11 686	6 815	8 958	5 484	7 375	3 540	4 639	8 075	10 113
	Oui	13 223	15 368	10 614	12 892	7 203	9 583	5 614	7 912	4 237	6 434	9 149	11 436
	Ensemble	12 034	14 232	9 926	12 036	6 947	9 170	5 518	7 515	3 733	5 138	8 409	10 525
Mastication**	Non	10 651	12 815	9 481	11 547	6 846	9 036	5 499	7 454	3 585	4 939	7 769	9 837
	Oui	13 130	15 354	11 092	13 319	7 405	9 778	5 671	7 996	6 258	8 525	10 382	12 644
	Ensemble	12 034	14 232	9 926	12 036	6 947	9 170	5 518	7 515	3 733	5 138	8 409	10 525
Troubles du sommeil*	Non	12 001	13 840	10 068	11 998	7 002	9 090	5 516	7 390	3 733	5 138	8 286	10 227
	Oui	12 076	14 726	9 457	12 164	6 758	9 442	5 530	8 252	.	.	8 817	11 509
	Ensemble	12 034	14 232	9 926	12 036	6 947	9 170	5 518	7 515	3 733	5 138	8 409	10 525
Douleur	Non	11 969	13 909	10 190	12 165	7 061	9 212	5 590	7 521	3 817	5 199	8 369	10 368
	Oui	12 139	14 744	9 041	11 605	6 449	8 984	5 006	7 471	2 305	4 099	8 560	11 111
	Ensemble	12 034	14 232	9 926	12 036	6 947	9 170	5 518	7 515	3 733	5 138	8 409	10 525
Surcharge pondérale**	Non	11 973	14 107	9 603	11 728	6 777	8 999	5 516	7 487	3 733	5 138	8 140	10 246
	Oui	12 281	14 737	11 077	13 137	7 816	10 045	5 529	7 695	.	.	9 614	11 773
	Ensemble	12 034	14 232	9 926	12 036	6 947	9 170	5 518	7 515	3 733	5 138	8 409	10 525

Coûts selon les déficiences sévères et le groupe iso-ressources (2/2)

		Perte d'autonomie - Groupe Iso-Ressources											
		1		2		3		4		5 et 6		Total	
		Coût Terrain	Coût total	Coût Terrain	Coût total	Coût Terrain	Coût total	Coût Terrain	Coût total	Coût Terrain	Coût total	Coût Terrain	Coût total
Déficiences													
Déglutition**	Non	10 507	12 839	9 427	11 549	6 929	9 149	5 511	7 508	3 239	4 576	7 699	9 817
	Oui	12 928	15 047	11 812	13 879	7 251	9 541	6 174	8 112	12 144	14 685	11 834	13 938
	Ensemble	12 034	14 232	9 926	12 036	6 947	9 170	5 518	7 515	3 733	5 138	8 409	10 525
Dépendance alcoolique	Non	12 091	14 289	9 894	12 003	6 972	9 188	5 514	7 505	3 733	5 138	8 418	10 530
	Oui	7 698	9 863	11 883	14 041	5 947	8 474	5 663	7 874	.	.	8 006	10 289
	Ensemble	12 034	14 232	9 926	12 036	6 947	9 170	5 518	7 515	3 733	5 138	8 409	10 525

Tableau 142 Coûts réels selon les aides techniques et l'âge

		Âge									
		60 à 69 ans		70 à 79 ans		80 à 89 ans		90 ans et plus		Total	
		Coût Terrain	Coût total	Coût Terrain	Coût total	Coût Terrain	Coût total	Coût Terrain	Coût total	Coût Terrain	Coût total
Aides Techniques											
Lit médicalisé**	Non	7 412	9 695	5 722	7 816	5 746	7 858	5 755	7 893	5 858	7 982
	Oui	10 293	12 395	10 530	12 688	9 501	11 598	9 476	11 560	9 825	11 935
	Ensemble	9 399	11 557	8 871	11 007	8 121	10 224	8 121	10 224	8 409	10 525
Fauteuil roulant**	Non	8 005	10 137	6 936	9 064	6 775	8 845	7 172	9 324	6 963	9 066
	Oui	10 359	12 536	10 954	13 098	10 093	12 245	9 538	11 569	10 262	12 393
	Ensemble	9 399	11 557	8 871	11 007	8 121	10 224	8 121	10 224	8 409	10 525
Soulève-malade**	Non	8 588	10 666	7 483	9 608	7 226	9 353	7 525	9 642	7 443	9 564
	Oui	11 467	13 832	13 701	15 872	12 457	14 445	11 584	13 608	12 578	14 670
	Ensemble	9 399	11 557	8 871	11 007	8 121	10 224	8 121	10 224	8 409	10 525
Chaise percée, Montauban**	Non	9 756	11 819	8 230	10 354	7 300	9 303	7 682	9 694	7 834	9 876
	Oui	8 948	11 227	9 642	11 792	8 906	11 105	8 509	10 693	8 997	11 187
	Ensemble	9 399	11 557	8 871	11 007	8 121	10 224	8 121	10 224	8 409	10 525
Autre	Non	9 157	11 258	8 514	10 606	7 950	10 013	8 078	10 180	8 220	10 301
	Oui	9 703	11 933	9 378	11 575	8 320	10 470	8 168	10 272	8 641	10 799
	Ensemble	9 399	11 557	8 871	11 007	8 121	10 224	8 121	10 224	8 409	10 525

Tableau 143 Coûts selon les aides techniques et le groupe iso-ressources

Perte d'autonomie - Groupe Iso-Ressources													
		1		2		3		4		5 et 6		Total	
		Coût Terrain	Coût total	Coût Terrain	Coût total	Coût Terrain	Coût total	Coût Terrain	Coût total	Coût Terrain	Coût total	Coût Terrain	Coût total
Aides Techniques													
Lit médicalisé**	Non	8 878	11 197	7 126	9 407	6 026	8 275	5 127	7 099	2 937	4 082	5 858	7 982
	Oui	12 118	14 312	10 517	12 592	8 021	10 213	6 260	8 305	5 803	7 884	9 825	11 935
	Ensemble	12 034	14 232	9 926	12 036	6 947	9 170	5 518	7 515	3 733	5 138	8 409	10 525
Fauteuil roulant**	Non	12 520	14 584	8 694	10 807	6 455	8 704	5 310	7 289	3 305	4 588	6 963	9 066
	Oui	11 866	14 110	10 641	12 750	8 866	10 987	6 428	8 503	7 157	9 536	10 262	12 393
	Ensemble	12 034	14 232	9 926	12 036	6 947	9 170	5 518	7 515	3 733	5 138	8 409	10 525
Soulève-malade**	Non	10 625	12 862	8 883	11 019	6 873	9 091	5 516	7 515	3 733	5 138	7 443	9 564
	Oui	13 316	15 478	12 383	14 433	10 071	12 522	6 183	7 343	.	.	12 578	14 670
	Ensemble	12 034	14 232	9 926	12 036	6 947	9 170	5 518	7 515	3 733	5 138	8 409	10 525
Chaise percée, Montauban**	Non	12 741	14 692	9 823	11 864	6 528	8 707	5 356	7 345	3 380	4 530	7 834	9 876
	Oui	11 369	13 799	9 989	12 142	7 513	9 796	5 842	7 856	4 969	7 267	8 997	11 187
	Ensemble	12 034	14 232	9 926	12 036	6 947	9 170	5 518	7 515	3 733	5 138	8 409	10 525
Autre	Non	11 231	13 483	9 758	11 838	6 594	8 815	5 342	7 235	3 425	4 780	8 220	10 301
	Oui	13 600	15 691	10 134	12 282	7 276	9 501	5 737	7 865	4 814	6 390	8 641	10 799
	Ensemble	12 034	14 232	9 926	12 036	6 947	9 170	5 518	7 515	3 733	5 138	8 409	10 525

Tableau 144 Coûts réels selon les variables pathos et l'âge (1/2)

	Âge									
	60 à 69 ans		70 à 79 ans		80 à 89 ans		90 ans et plus		Total	
	Coût Terrain	Coût total	Coût Terrain	Coût total	Coût Terrain	Coût total	Coût Terrain	Coût total	Coût Terrain	Coût total
Etats pathologiques										
Affections cardio-vasculaires										
Insuffisance cardiaque**	9 102	11 202	8 859	11 062	7 766	9 995	7 228	9 536	7 842	10 083
Coronaropathie*	7 895	10 195	9 609	11 736	7 238	9 371	7 461	9 825	7 839	10 025
Hypertension artérielle*	9 994	12 293	9 352	11 425	7 557	9 740	7 235	9 483	8 131	10 304
Troubles du rythme*	8 901	11 423	8 397	10 478	7 712	9 838	7 213	9 531	7 782	9 974
Phlébites	8 900	11 387	8 744	10 695	7 442	9 629	8 052	10 447	8 004	10 199
Embolie et thrombose artérielles, amputation	12 746	14 878	7 857	10 272	9 607	11 923	6 057	8 148	9 000	11 292
Artériopathies chroniques	10 233	12 339	7 692	9 876	8 841	10 981	6 543	8 834	8 303	10 477
Hypotension orthostatique*	8 722	11 335	7 715	10 626	6 948	9 174	7 188	9 791	7 362	9 869
Affections neuro-psychiatriques										
Malaises, vertiges, P d C, chutes**	7 548	9 936	7 930	10 283	7 261	9 521	6 407	8 856	7 265	9 596
Accidents vasculaires cérébraux**	10 728	13 017	10 576	12 636	9 281	11 450	8 168	10 138	9 686	11 816
Comitalité focale et généralisée*	9 544	11 402	11 279	13 402	12 198	13 727	7 795	9 848	10 874	12 708
Syndrome parkinsonien	7 358	9 309	9 499	11 838	8 637	10 724	10 013	11 964	9 020	11 146
Syndrome confusionnel aigu	5 473	7 791	12 510	14 604	6 828	9 123	6 332	9 244	8 125	10 453
Troubles chroniques du comportement	8 643	10 670	9 412	11 579	8 711	10 726	9 349	11 352	8 993	11 044
Etats dépressifs*	9 852	12 316	8 541	10 763	7 358	9 616	7 401	9 961	7 955	10 260
Etats anxieux**	7 314	9 902	8 069	10 396	7 302	9 631	7 002	9 426	7 451	9 815
Psychoses, délires, hallucinations	7 510	9 661	7 994	10 234	8 966	11 185	5 985	8 699	8 164	10 392
Syndrome démentiel	8 227	10 779	10 112	12 396	8 776	11 062	8 355	10 705	8 925	11 238
Affections broncho-pulmonaires										
Broncho-pleuro-pneumopathies	10 461	12 745	8 750	11 148	7 833	9 957	7 027	9 436	8 042	10 297
Insuffisance respiratoire	8 219	10 400	9 439	11 663	8 357	10 454	7 289	9 447	8 439	10 585
Embolies pulmonaires	14 860	16 020	8 054	9 901	8 636	10 845	5 488	7 336	8 231	10 233
Pathologies infectieuses										
Syndromes infectieux généraux	7 834	10 415	10 197	12 865	6 399	8 819	8 577	11 287	7 668	10 201
Syndromes infectieux locaux	12 028	14 617	12 208	14 941	8 083	10 013	6 162	8 065	9 557	11 799
Infections urinaires basses	9 760	12 242	11 554	14 103	7 893	10 107	8 177	10 490	9 080	11 431
Pathologies dermatologiques										
Escarres**	13 126	15 733	11 820	14 260	10 665	12 878	10 191	12 460	11 072	13 387
Autres lésions cutanées*	10 022	12 239	9 856	11 806	9 708	11 970	8 626	10 582	9 617	11 744

Coûts réels selon les variables pathos et l'âge (2/2)

	Âge									
	60 à 69 ans		70 à 79 ans		80 à 89 ans		90 ans et plus		Total	
	Coût Terrain	Coût total	Coût Terrain	Coût total	Coût Terrain	Coût total	Coût Terrain	Coût total	Coût Terrain	Coût total
Etats pathologiques										
Affections ostéo-articulaires										
Pathologies de la hanche	10 232	12 128	8 819	10 956	7 462	9 775	7 892	10 253	7 974	10 245
Pathologies de l'épaule**	9 641	12 368	5 445	7 753	6 885	9 197	5 340	7 753	6 442	8 798
Pathologie vertébro-discale**	8 591	10 828	7 378	9 504	6 489	8 754	6 766	9 086	6 809	9 062
Autres pathologies osseuses**	9 836	11 823	7 283	9 257	7 456	9 855	6 886	9 230	7 447	9 721
Polyarthrite et pathologies articulaires	10 291	13 103	8 302	10 693	7 887	10 040	8 772	10 654	8 213	10 398
Affections gastro-entérologiques										
Syndromes digestifs hauts	11 847	14 211	10 103	12 029	8 257	10 254	8 389	10 311	9 126	11 132
Syndromes abdominaux*	8 304	10 451	8 335	10 496	7 780	9 743	7 145	9 481	7 810	9 918
Affection hépatique, biliaire, pancréatique	8 739	10 517	7 066	8 934	7 547	9 719	6 950	9 011	7 502	9 490
Dénutrition	6 818	8 588	10 161	12 157	9 540	11 522	9 083	10 922	9 443	11 391
Affections endocriniennes										
Diabète**	12 040	13 881	10 449	12 491	10 286	12 257	9 558	11 656	10 458	12 449
Dysthyroïdie*	5 424	7 838	7 209	9 182	8 052	10 260	6 971	8 896	7 529	9 634
Troubles de l'hydratation*	11 772	14 361	10 193	12 496	10 257	12 517	8 666	10 798	9 805	12 040
Affection uro-néphrologiques										
Rétention urinaire	11 113	13 278	11 431	13 815	8 321	10 157	9 735	12 293	9 656	11 755
Insuffisance rénale	8 249	10 086	8 491	10 361	7 306	9 343	7 221	9 737	7 516	9 598
Incontinence**	11 668	13 912	11 159	13 369	9 911	12 027	8 934	11 070	10 149	12 302
Autres domaines										
Anémies	8 811	10 445	8 232	10 130	9 540	11 591	7 824	10 147	8 718	10 796
Etats cancéreux*	10 613	12 407	9 253	11 327	9 195	11 248	8 693	10 870	9 294	11 342
Hémopathies malignes	14 976	16 294	7 524	10 284	5 040	7 822	10 884	12 843	10 924	12 944
Syndrome inflammatoire, fièvre inexpliquée	.	.	9 177	11 060	6 979	9 350	.	.	7 895	10 063
Pathologies oculaires évolutives**	6 856	9 586	8 902	11 060	7 084	9 139	6 289	8 622	7 217	9 390
Etat grabataire, troubles de la marche**	10 807	12 969	10 724	12 793	9 868	11 888	9 091	11 092	10 029	12 073
Etat terminal**	13 530	15 745	12 466	14 917	11 846	14 247	12 367	14 356	12 375	14 655
Aucune pathologie pertinente à retenir	2 891	4 685	.	.	2 891	4 685
Autres pathologies	11 035	13 442	9 829	12 041	8 050	10 224	6 764	9 229	8 993	11 243

Tableau 145 Coûts réels selon les variables pathos et le groupe iso-ressources (1/2)

	Perte d'autonomie - Groupe Iso-Ressources											
	1		2		3		4		5 et 6		Total	
	Coût Terrain	Coût total	Coût Terrain	Coût total	Coût Terrain	Coût total	Coût Terrain	Coût total	Coût Terrain	Coût total	Coût Terrain	Coût total
Etats pathologiques												
Affections cardio-vasculaires												
Insuffisance cardiaque**	10 948	13 526	9 709	11 914	6 855	9 155	5 439	7 587	6 860	8 460	7 842	10 083
Coronaropathie*	13 275	15 378	9 616	11 686	6 693	9 158	5 270	7 344	6 371	7 531	7 839	10 025
Hypertension artérielle*	13 459	15 749	10 046	12 164	6 974	9 345	5 068	7 131	4 126	5 137	8 131	10 304
Troubles du rythme*	12 332	14 458	9 477	11 688	6 607	8 982	5 170	7 171	6 371	7 531	7 782	9 974
Phlébites	11 759	14 350	9 981	12 197	6 865	9 206	5 237	7 085	.	.	8 004	10 199
Embolie et thrombose artérielles, amputation	12 325	14 946	10 940	13 323	7 676	10 021	5 516	7 493	.	.	9 000	11 292
Artériopathies chroniques	13 937	16 361	10 060	12 284	6 757	9 039	6 654	8 573	6 258	8 525	8 303	10 477
Hypotension orthostatique*	8 562	11 528	8 778	11 406	6 329	8 680	5 979	8 530	3 300	3 960	7 362	9 869
Affections neuro-psychiatriques												
Malaises, vertiges, P d C, chutes**	10 269	13 028	9 105	11 588	6 416	8 832	5 248	7 245	3 098	3 758	7 265	9 596
Accidents vasculaires cérébraux**	12 998	15 208	10 583	12 670	7 566	9 807	5 383	7 456	9 201	11 605	9 686	11 816
Comitalité focale et généralisée*	14 890	16 943	10 402	12 231	10 845	12 301	6 867	8 891	.	.	10 874	12 708
Syndrome parkinsonien	12 758	14 670	9 817	12 004	6 842	9 105	5 948	7 946	6 371	7 531	9 020	11 146
Syndrome confusionnel aigu	9 178	11 784	7 832	10 095	8 422	9 932	5 460	8 357	.	.	8 125	10 453
Troubles chroniques du comportement	11 563	13 597	9 501	11 558	7 036	9 235	5 684	7 471	12 144	14 685	8 993	11 044
Etats dépressifs*	12 263	14 607	9 618	11 949	6 973	9 493	5 232	7 239	3 031	3 690	7 955	10 260
Etats anxieux**	11 445	13 849	9 075	11 491	6 553	9 025	4 784	7 006	2 768	3 427	7 451	9 815
Psychoses, délires, hallucinations	12 791	15 339	7 841	9 849	8 285	10 738	5 308	7 751	2 079	2 739	8 164	10 392
Syndrome démentiel	10 919	13 280	8 900	11 172	7 399	9 819	5 486	7 705	3 300	3 960	8 925	11 238
Affections broncho-pulmonaires												
Broncho-pleuro-pneumopathies	11 386	14 124	10 415	12 563	6 604	9 043	4 357	6 420	1 620	2 279	8 042	10 297
Insuffisance respiratoire	11 970	14 630	10 190	12 270	7 342	9 629	5 736	7 733	.	.	8 439	10 585
Embolies pulmonaires	3 728	6 677	10 853	12 612	7 190	9 619	5 491	6 985	.	.	8 231	10 233
Pathologies infectieuses												
Syndromes infectieux généraux	9 193	12 137	9 937	12 540	6 733	9 631	4 974	7 116	.	.	7 668	10 201
Syndromes infectieux locaux	10 475	13 041	11 053	13 479	8 739	11 102	7 504	9 293	.	.	9 557	11 799
Infections urinaires basses	12 299	14 760	10 746	13 132	7 255	9 675	4 864	6 861	.	.	9 080	11 431
Pathologies dermatologiques												
Escarres**	13 158	15 453	11 963	14 269	8 055	10 555	6 269	8 153	6 258	8 525	11 072	13 387
Autres lésions cutanées*	11 319	13 608	11 345	13 567	8 653	10 821	7 310	9 189	.	.	9 617	11 744

Coûts réels selon les variables pathos et le groupe iso-ressources (2/2)

	Perte d'autonomie - Groupe Iso-Ressources											
	1		2		3		4		5 et 6		Total	
	Coût Terrain	Coût total	Coût Terrain	Coût total	Coût Terrain	Coût total	Coût Terrain	Coût total	Coût Terrain	Coût total	Coût Terrain	Coût total
Etats pathologiques												
Affections ostéo-articulaires												
Pathologies de la hanche	10 495	12 988	9 997	12 367	7 426	9 758	4 712	6 717	3 995	4 905	7 974	10 245
Pathologies de l'épaule**	8 734	11 462	8 990	11 555	5 805	8 133	4 478	6 581	.	.	6 442	8 798
Pathologie vertébro-discale**	10 448	12 965	9 279	11 635	6 657	9 072	4 596	6 620	2 865	3 525	6 809	9 062
Autres pathologies osseuses**	10 171	12 819	9 421	11 883	7 389	9 731	4 687	6 604	3 548	5 121	7 447	9 721
Polyarthrite et pathologies articulaires	11 130	13 877	9 961	12 278	7 012	9 243	5 675	7 391	.	.	8 213	10 398
Affections gastro-entérologiques												
Syndromes digestifs hauts	15 165	17 297	10 898	12 877	7 000	9 334	4 426	6 171	1 898	2 558	9 126	11 132
Syndromes abdominaux*	10 396	12 692	9 460	11 675	6 612	8 699	5 474	7 364	1 935	2 595	7 810	9 918
Affection hépatique, biliaire, pancréatique	13 898	16 474	8 432	10 517	5 721	8 373	5 403	6 821	.	.	7 502	9 490
Dénutrition	12 316	14 535	10 637	12 524	7 936	9 979	4 771	6 583	2 037	2 697	9 443	11 391
Affections endocriniennes												
Diabète**	13 505	15 840	11 560	13 515	9 186	11 244	8 137	9 968	5 787	7 250	10 458	12 449
Dysthyroïdie*	11 023	12 875	9 291	11 411	7 962	10 192	4 772	6 741	6 258	8 525	7 529	9 634
Troubles de l'hydratation*	13 800	16 072	10 086	12 317	6 272	8 604	5 556	7 681	775	1 434	9 805	12 040
Affection uro-néphrologiques												
Rétention urinaire	17 249	19 039	10 023	12 471	8 964	10 660	3 762	5 269	.	.	9 656	11 755
Insuffisance rénale	11 011	13 410	9 104	11 189	7 407	9 500	5 323	7 418	1 935	2 595	7 516	9 598
Incontinence**	12 320	14 570	10 890	12 992	7 545	9 853	6 049	7 951	12 144	14 685	10 149	12 302
Autres domaines												
Anémies	11 629	14 006	9 953	12 128	9 592	11 696	5 760	7 748	5 274	6 184	8 718	10 796
Etats cancéreux*	14 233	16 495	11 052	13 139	7 152	9 347	6 969	8 743	.	.	9 294	11 342
Hémopathies malignes	.	.	12 674	14 499	8 740	11 487	5 040	7 822	8 928	10 088	10 924	12 944
Syndrome inflammatoire, fièvre inexpliquée	17 547	20 595	7 828	9 821	9 097	11 414	3 587	5 602	.	.	7 895	10 063
Pathologies oculaires évolutives**	7 280	9 561	9 109	11 308	6 795	9 121	5 435	7 428	2 042	3 079	7 217	9 390
Etat grabataire, troubles de la marche**	12 190	14 386	10 864	12 911	8 113	10 224	6 220	7 919	4 835	5 745	10 029	12 073
Etat terminal**	15 101	17 761	12 223	14 333	7 543	9 787	8 251	9 410	.	.	12 375	14 655
Aucune pathologie pertinente à retenir	2 891	4 685	.	.	2 891	4 685
Autres pathologies	12 180	14 774	11 199	13 481	6 863	9 212	5 898	7 821	.	.	8 993	11 243

Tableau 146 Coûts réels selon les aidants et l'âge

	Âge									
	60 à 69 ans		70 à 79 ans		80 à 89 ans		90 ans et plus		Total	
	Coût Terrain	Coût total	Coût Terrain	Coût total	Coût Terrain	Coût total	Coût Terrain	Coût total	Coût Terrain	Coût total
Aides reçues										
Aidant principal**										
Famille ou voisinage :										
- Conjoint	9 916	12 094	9 513	11 598	8 596	10 633	8 176	10 202	9 100	11 173
- Personne de la même génération	7 606	9 821	8 412	10 789	8 280	10 752	6 438	9 011	8 038	10 454
- Personne de la génération précédente	7 949	9 860	.	.	8 390	10 706	8 851	11 161	8 396	10 589
- Personne de la génération suivante	6 351	8 586	7 358	9 361	7 789	9 869	7 819	9 917	7 710	9 790
Service ou personne rémunérée	10 648	12 742	8 843	11 202	8 110	10 326	8 831	10 922	8 591	10 795
Inconnu	3 882	6 952	5 436	8 151	10 095	12 288	.	.	6 989	9 558
Aucun	8 008	9 362	5 715	7 895	6 095	8 071	6 110	8 663	6 149	8 186
Autres aides reçues										
Aide de la famille ou du voisinage	9 333	11 335	8 976	11 068	8 151	10 311	9 182	11 253	8 666	10 776
Aide à domicile, auxiliaire de vie	9 616	11 770	9 050	11 172	8 216	10 311	8 116	10 204	8 509	10 614
Garde à domicile*	11 738	13 897	10 352	12 854	8 999	11 612	8 321	10 698	9 341	11 821
Autres services sociaux*	8 814	11 362	8 688	11 174	7 173	9 401	6 780	9 417	7 544	9 924
Accueil de jour	.	.	6 694	9 117	8 294	10 643	6 153	8 405	7 376	9 743

Tableau 147 Coûts réels selon les aidants et le groupe iso-ressources

	Perte d'autonomie - Groupe Iso-Ressources											
	1		2		3		4		5 et 6		Total	
	Coût Terrain	Coût total	Coût Terrain	Coût total	Coût Terrain	Coût total	Coût Terrain	Coût total	Coût Terrain	Coût total	Coût Terrain	Coût total
Aides reçues												
Aidant principal**												
Famille ou voisinage :												
- Conjoint	13 376	15 593	10 021	12 117	6 836	8 926	5 437	7 322	7 173	8 712	9 100	11 173
- Personne de la même génération	6 380	8 956	10 742	13 204	6 230	8 801	6 620	8 726	2 492	4 709	8 038	10 454
- Personne de la génération précédente	8 848	11 763	12 347	15 129	8 841	10 910	6 185	7 865	.	.	8 396	10 589
- Personne de la génération suivante	11 214	13 374	9 213	11 278	6 628	8 911	5 080	6 957	2 904	4 321	7 710	9 790
Service ou personne rémunérée	10 535	12 687	10 665	12 845	7 739	9 942	6 170	8 447	2 037	2 697	8 591	10 795
Inconnu	.	.	9 652	11 445	9 875	12 756	5 241	7 886	.	.	6 989	9 558
Aucun	10 391	13 084	11 975	13 838	5 580	7 962	5 015	6 803	.	.	6 149	8 186
Autres aides reçues												
Aide de la famille ou du voisinage	12 162	14 390	9 805	11 900	6 765	9 044	5 431	7 396	3 071	4 372	8 324	10 442
Aide à domicile, auxiliaire de vie	12 300	14 455	10 122	12 220	7 030	9 239	5 327	7 340	3 679	5 076	8 509	10 614
Garde à domicile*	12 361	14 842	9 854	12 270	7 092	9 603	5 208	7 906	.	.	9 341	11 821
Autres services sociaux*	10 006	12 987	9 982	12 461	6 530	9 122	5 781	7 776	3 497	4 842	7 544	9 924
Accueil de jour	7 146	9 646	8 923	11 173	6 777	9 260	4 811	6 885	.	.	7 376	9 743

Tableau 148 Coûts réels selon l'aidant principal et le groupe iso-ressources

	Âge									
	60 à 69 ans		70 à 79 ans		80 à 89 ans		90 ans et plus		Total	
	Coût Terrain	Coût total	Coût Terrain	Coût total	Coût Terrain	Coût total	Coût Terrain	Coût total	Coût Terrain	Coût total
Aides reçues										
Aidant principal**										
Inconnu ou aucun	6 633	8 559	5 627	7 976	6 683	8 691	6 110	8 663	6 320	8 464
Conjoint, même génération ou génération précédente	9 698	11 871	9 455	11 555	8 572	10 642	8 008	10 117	9 022	11 119
Génération suivante	6 351	8 586	7 358	9 361	7 789	9 869	7 819	9 917	7 710	9 790
Service ou personne rémunérée	10 648	12 742	8 843	11 202	8 110	10 326	8 831	10 922	8 591	10 795

Tableau 149 Coûts réels selon l'aidant principal et les autres aides reçues

	Autres Aides reçues									
	Aide de la famille ou du voisinage		Aide à domicile, auxiliaire de vie		Garde à domicile		Autres services sociaux		Accueil de jour	
	Coût Terrain	Coût total	Coût Terrain	Coût total	Coût Terrain	Coût total	Coût Terrain	Coût total	Coût Terrain	Coût total
Aides reçues										
Aidant principal**										
Inconnu ou aucun	6 461	8 678	6 444	8 622	3 033	5 940	3 474	6 095	.	.
Conjoint, même génération ou génération précédente	9 113	11 204	9 323	11 411	10 182	12 586	8 627	11 151	7 568	9 890
Génération suivante	7 627	9 718	7 775	9 814	8 518	11 077	7 363	9 496	7 271	9 670
Service ou personne rémunérée	8 204	10 423	8 289	10 512	10 008	12 444	7 424	9 872	6 586	9 076
TOTAL	8 324	10 442	8 509	10 614	9 341	11 821	7 544	9 924	7 376	9 743

Tableau 150 Coûts réels selon l'aidant principal et selon les autres aides reçues pour les bénéficiaires d'une aide à domicile

	Autres Aides reçues							
	Aide de la famille ou du voisinage		Garde à domicile		Autres services sociaux		Accueil de jour	
	Coût Terrain	Coût total	Coût Terrain	Coût total	Coût Terrain	Coût total	Coût Terrain	Coût total
Aides reçues par les Bénéficiaires d'une aide à domicile								
Aidant principal**								
Inconnu ou aucun	6 556	8 855	2 928	5 851	3 474	6 095	.	.
Conjoint, même génération ou génération précédente	9 452	11 526	11 035	13 309	8 752	11 365	7 906	10 236
Génération suivante	7 760	9 809	8 829	11 349	7 232	9 366	7 500	9 971
Service ou personne rémunérée	8 108	10 342	10 207	12 678	7 426	9 873	6 586	9 076
TOTAL	8 504	10 606	9 725	12 164	7 522	9 926	7 647	10 046

Tableau 151 Coûts réels selon la provenance et le groupe iso-ressources

	Perte d'autonomie - Groupe Iso-Ressources											
	1		2		3		4		5 et 6		Total	
	Coût Terrain	Coût total	Coût Terrain	Coût total	Coût Terrain	Coût total	Coût Terrain	Coût total	Coût Terrain	Coût total	Coût Terrain	Coût total
Provenance**												
MCO	13 204	15 407	10 198	12 195	7 413	9 540	5 712	7 646	5 040	6 326	8 706	10 731
SSR	11 505	13 834	10 762	12 973	7 626	9 939	5 883	7 892	4 929	6 617	9 158	11 351
USLD	11 132	13 283	13 171	15 144	11 674	14 387	2 887	4 663	.	.	12 210	14 248
Psychiatrie	12 047	14 152	5 040	7 822	8 373	10 472	6 060	8 975	.	.	7 837	10 226
HAD	16 971	18 235	13 279	15 262	9 563	11 787	6 079	7 863	.	.	12 090	14 013
EHPAD	14 538	17 448	9 203	11 751	5 012	5 838	6 804	8 272	.	.	8 382	10 304
EHPA	10 626	12 058	8 066	9 749	9 759	11 838	4 894	8 133	.	.	8 866	10 750
Domicile	11 647	13 870	9 083	11 222	6 432	8 688	5 280	7 300	3 248	4 636	7 752	9 896

Tableau 152 Coûts réels selon le motif de prise en charge et le groupe iso-ressources

Motif	Perte d'autonomie - Groupe Iso-Ressources											
	1		2		3		4		5 et 6		Total	
	Coût Terrain	Coût total	Coût Terrain	Coût total	Coût Terrain	Coût total	Coût Terrain	Coût total	Coût Terrain	Coût total	Coût Terrain	Coût total
Accompagnement de fin de vie (personne au stade terminal)	19 090	21 500	10 494	12 807	8 010	9 817	9 356	11 098	.	.	13 023	15 247
Autre motif	12 594	14 660	9 225	11 038	8 713	10 701	7 206	9 300	.	.	8 902	10 854
Eviter l'hospitalisation ou l'entrée en institution	12 057	14 199	10 199	12 147	7 411	9 500	5 684	7 754	2 079	2 739	9 284	11 306
Faciliter le retour à domicile après une hospitalisation dans des conditions de sécurité satisfaisantes sur le plan matériel, physique et psychologique	10 496	12 873	9 331	11 635	6 829	9 076	5 799	7 829	5 246	6 545	7 732	9 937
Prévenir, retarder ou accompagner la perte d'autonomie physique et/ou psychique	10 240	12 855	8 522	10 870	6 557	8 897	5 134	7 137	3 395	4 889	7 071	9 331
Soins médicaux de longue durée : prise en charge d'un malade, quel que soit son âge, atteint d'une affection de longue durée invalidante (polytraumatismes, sclérose en plaques...)	13 130	14 838	12 468	14 202	8 095	9 944	6 060	7 793	.	.	11 172	12 919

Tableau 153 Coûts réels selon l'ancienneté et le groupe iso-ressources

Ancienneté	Perte d'autonomie - Groupe Iso-Ressources											
	1		2		3		4		5 et 6		Total	
	Coût Terrain	Coût total	Coût Terrain	Coût total	Coût Terrain	Coût total	Coût Terrain	Coût total	Coût Terrain	Coût total	Coût Terrain	Coût total
Moins de 4 mois	10 108	12 202	9 704	11 732	6 871	8 924	6 286	8 001	1 903	3 601	7 842	9 778
4 mois à un an	13 097	15 195	9 090	11 182	6 244	8 583	5 369	7 533	4 969	6 833	7 820	9 992
De 2 à 5 ans	12 209	14 378	10 323	12 380	7 291	9 449	5 095	7 337	2 674	3 967	8 997	11 113
De un ans et demi à 2 ans	12 088	14 264	9 704	11 906	7 186	9 479	4 590	6 628	4 708	5 971	7 908	10 064
De un ans à un ans et demi	10 731	12 983	9 193	11 407	6 890	9 322	5 005	6 934	4 835	5 745	7 724	9 896
Plus de 5 ans	12 779	15 116	11 219	13 449	7 451	9 749	5 989	8 272	.	.	10 063	12 335
Ensemble	12 034	14 232	9 926	12 036	6 947	9 170	5 518	7 515	3 733	5 138	8 409	10 525

Tableau 154 Coûts réels selon la nature des soins dispensés par le SSIAD et le groupe iso-ressources

	Perte d'autonomie - Groupe Iso-Ressources											
	1		2		3		4		5 et 6		Total	
	Coût Terrain	Coût total	Coût Terrain	Coût total	Coût Terrain	Coût total	Coût Terrain	Coût total	Coût Terrain	Coût total	Coût Terrain	Coût total
Nature des soins et services dispensés par le SSIAD												
Traitement et surveillance**	12 268	14 555	10 358	12 525	7 203	9 487	5 734	7 825	3 227	4 247	8 844	11 029
Hygiène et confort*	12 056	14 258	9 929	12 041	6 920	9 142	5 567	7 576	4 185	5 738	8 434	10 556
Accompagnement de fin de vie**	15 459	17 842	12 256	14 403	9 267	11 183	6 638	8 496	.	.	13 000	15 204
Mobilisation et ou transferts**	11 878	14 079	10 145	12 263	7 293	9 531	6 076	8 237	6 774	9 115	9 061	11 224
Soins relationnels et éducatifs**	12 084	14 236	10 127	12 225	7 260	9 416	5 804	7 802	5 765	7 349	8 736	10 831
Alimentation*	12 165	14 899	11 138	13 774	7 840	10 691	6 287	9 050	.	.	9 837	12 556
Elimination**	12 102	14 297	10 281	12 374	7 313	9 544	6 284	8 479	9 201	11 605	9 471	11 621

Tableau 155 Coûts réels selon le groupe iso-ressources et les autres aides techniques concourant au maintien à domicile

	Perte d'autonomie - Groupe Iso-Ressources											
	1		2		3		4		5 et 6		Total	
	Coût Terrain	Coût total	Coût Terrain	Coût total	Coût Terrain	Coût total	Coût Terrain	Coût total	Coût Terrain	Coût total	Coût Terrain	Coût total
Autres soins médico-techniques concourant au maintien à domicile												
Prise en charge psychiatrique*	13 459	15 762	7 332	9 481	6 923	9 154	4 203	6 923	2 079	2 739	7 011	9 272
Kinésithérapie**	13 375	15 670	10 584	12 729	7 496	9 838	5 764	7 827	3 873	5 143	9 257	11 435
Orthophonie	14 094	16 057	9 423	11 483	6 811	9 474	4 467	7 249	.	.	9 043	11 207
Nutrition entérale**	20 423	22 911	15 541	17 928	18 470	20 918
Chimiothérapie	.	.	9 261	11 686	7 424	9 056	5 974	7 465	.	.	7 189	8 974
Dialyse rénale**	5 040	7 715	5 244	7 636	.	.	5 116	7 685
Oxygénothérapie*	16 529	18 596	11 976	13 759	9 237	11 010	6 296	7 993	.	.	10 109	11 880

Tableau 156 Corrélation entre coûts terrain réels par bénéficiaire et différentes variables

Variables	Corrélation de Spearman	
		P_value(1)
Nombre d'ETP coordinateurs par places installées	-0,06807	0,0015
Taux de rotation	0,04477	0,0367
Nombre d'ETP Infirmiers salariés et aides soignants par places installées	0,03715	0,083
Population totale couverte par places installées	-0,02804	0,1908
Nombre total d'ETP médicaux par places installées	0,01775	0,4077
Proportion des passages d'infirmiers libéraux dans l'ensemble des passages infirmiers	0,14892	<0,0001
Population de plus de 75 ans par places installées	0,10081	<0,0001
Nombre d'ETP AS par places installées	0,1238	<0,0001
Proportion des passages d'infirmiers libéraux dans l'ensemble des passages	0,2807	<0,0001
Nombre moyen de kilomètres par passages	0,25873	<0,0001
Nombre de places installées	0,18622	<0,0001
GMP	0,16116	<0,0001

(1) Test de l'hypothèse que le coefficient de corrélation est nul.

Tableau 157 Coûts réels par bénéficiaire selon la relation avec un HAD

	Total	
	Coût Terrain	Coût total
Relation avec un HAD		
Même entité juridique	9 045	10 586
Non	7 856	10 743
Oui	8 026	10 247
Ensemble	8 409	10 525

Tableau 158 Coûts réels par bénéficiaire selon la fédération et le genre

	Total	
	Coût Terrain	Coût total
Fédération		
ADMR	8 117	10 431
ADOMICILE	6 231	9 144
FEHAP	8 795	10 724
Ensemble	8 409	10 525

Tableau 159 Coûts réels par bénéficiaire selon le type de zone géographique

	Total	
	Coût Terrain	Coût total
Zone		
Mixte	9 014	11 094
Rurale	5 755	7 239
Urbaine	8 109	10 518
Ensemble	8 409	10 525

B 2 – Coûts standardisés

Tableau 160 Coûts standardisés selon l'âge et le groupe iso-ressources

	Genre					
	Hommes		Femmes		Total	
	Coût Terrain	Coût total	Coût Terrain	Coût total	Coût Terrain	Coût total
Données démographiques*						
60 à 69 ans	8 661	10 916	9 791	11 906	9 265	11 445
70 à 79 ans	9 372	11 508	8 566	10 742	8 936	11 094
80 à 89 ans	8 715	10 807	7 757	9 862	8 106	10 206
90 ans et plus	8 269	10 508	8 088	10 134	8 136	10 232
Total	8 850	10 991	8 145	10 252	8 411	10 531

Tableau 161 Coûts standardisés selon les conditions de prise en charge et l'âge

	Âge									
	60 à 69 ans		70 à 79 ans		80 à 89 ans		90 ans et plus		Total	
	Coût Terrain	Coût total	Coût Terrain	Coût total	Coût Terrain	Coût total	Coût Terrain	Coût total	Coût Terrain	Coût total
Contexte de prise en charge										
Conditions de vie**										
En collectivité (seul ou avec son conjoint)	7 874	9 994	10 429	12 417	9 543	11 582	9 745	11 446	9 529	11 479
Seul	7 673	9 691	7 459	9 609	6 863	8 941	7 523	9 599	7 154	9 241
Avec le conjoint seul	10 133	12 323	9 382	11 525	8 511	10 578	8 253	10 455	8 987	11 105
Avec une ou des personnes de la même génération	7 237	9 346	7 971	10 206	8 496	11 103	8 590	10 231	8 191	10 449
Avec une ou des personnes de la génération précédente	11 226	14 114	.	.	11 417	13 968	11 141	13 591	11 231	13 849
Avec une ou des personnes de la génération suivante	7 116	9 670	8 672	10 959	8 641	10 795	8 107	10 271	8 400	10 584
Avec plusieurs personnes de générations différentes	8 857	10 931	8 513	10 661	8 077	10 213	8 538	10 520	8 314	10 420
TOTAL	9 265	11 445	8 936	11 094	8 106	10 206	8 136	10 232	8 411	10 531
Habitat*										
Non ou mal renseigné	8 761	12 454	.	.	6 686	9 542	.	.	7 377	10 513
domicile personnel confortable et adapté	9 705	11 964	9 235	11 496	7 799	9 991	7 791	9 969	8 380	10 595
domicile personnel confortable mais non adapté	8 930	10 926	8 482	10 413	8 193	10 175	8 051	10 132	8 280	10 268
domicile personnel non confortable	7 147	9 546	8 422	10 720	8 593	10 644	8 105	10 168	8 391	10 544
hébergement familial confortable et adapté	6 214	7 786	8 887	10 798	8 309	10 399	8 914	10 943	8 595	10 625
hébergement familial confortable mais non adapté	6 870	8 757	.	.	9 179	11 257	8 939	11 139	8 837	10 943
hébergement familial non confortable	.	.	4 613	6 243	8 005	9 947	4 196	6 347	6 565	8 486
accueil chez des particuliers à titre onéreux	8 616	10 708	.	.	6 604	9 408	6 926	8 957	7 030	9 400
domiciles regroupés, petites unités de vie	7 597	9 620	6 951	9 136	7 235	9 344	7 520	9 529	7 332	9 409
établissement d'accueil temporaire	13 301	14 226	14 429	15 354	17 406	18 788	15 941	16 792	16 374	17 503
TOTAL	9 265	11 445	8 936	11 094	8 106	10 206	8 136	10 232	8 411	10 531
Contexte Social**										
Totalement seul	7 609	9 883	9 383	11 390	7 266	9 437	8 819	10 897	8 088	10 209
Seul mais entouré	7 692	9 772	7 214	9 547	7 253	9 336	8 103	10 155	7 472	9 588
En couple	9 908	12 098	9 327	11 464	8 677	10 719	8 266	10 328	8 982	11 074
Accueilli	7 207	9 380	7 535	9 731	8 041	10 314	7 901	10 068	7 909	10 130
TOTAL	9 265	11 445	8 936	11 094	8 106	10 206	8 136	10 232	8 411	10 531

Tableau 162 Coûts standardisés selon les conditions de prise en charge selon le groupe iso-ressources

	Perte d'autonomie - Groupe Iso-Ressources											
	1		2		3		4		5 et 6		Total	
	Coût Terrain	Coût total	Coût Terrain	Coût total	Coût Terrain	Coût total	Coût Terrain	Coût total	Coût Terrain	Coût total	Coût Terrain	Coût total
Contexte de prise en charge												
Conditions de vie**												
En collectivité (seul ou avec son conjoint)	11 088	12 686	10 945	12 873	8 892	10 988	8 558	10 464	2 711	4 446	9 529	11 479
Seul	8 229	10 652	10 128	12 285	7 009	9 223	5 525	7 489	2 834	3 914	7 154	9 241
Avec le conjoint seul	13 445	15 599	10 032	12 186	6 905	9 091	5 314	7 243	6 799	8 425	8 987	11 105
Avec une ou des personnes de la même génération	8 808	10 661	10 414	12 747	6 677	8 970	6 022	8 191	.	.	8 191	10 449
Avec une ou des personnes de la génération précédente	11 764	14 443	11 864	14 553	9 313	11 717	11 231	13 849
Avec une ou des personnes de la génération suivante	10 732	12 976	9 395	11 494	6 414	8 694	5 166	7 417	2 534	4 823	8 400	10 584
Avec plusieurs personnes de générations différentes	14 078	15 907	8 719	10 751	7 684	9 939	4 851	7 073	5 917	8 342	8 314	10 420
TOTAL	12 035	14 217	9 883	12 015	7 013	9 228	5 529	7 521	3 849	5 302	8 411	10 531
Habitat*												
Non ou mal renseigné	.	.	8 225	10 486	.	.	6 954	10 526	.	.	7 377	10 513
domicile personnel confortable et adapté	12 170	14 481	9 538	11 795	7 026	9 315	5 551	7 597	2 989	3 723	8 380	10 595
domicile personnel confortable mais non adapté	11 812	13 836	10 192	12 157	6 915	9 020	5 340	7 256	3 681	5 601	8 280	10 268
domicile personnel non confortable	12 001	14 033	11 016	13 113	6 534	8 796	5 081	7 220	7 132	9 386	8 391	10 544
hébergement familial confortable et adapté	12 579	14 629	9 693	11 654	7 266	9 585	3 641	5 184	5 917	8 342	8 595	10 625
hébergement familial confortable mais non adapté	12 710	14 738	9 527	11 771	4 754	6 737	4 147	6 197	.	.	8 837	10 943
hébergement familial non confortable	.	.	7 979	10 029	5 990	7 915	5 771	7 282	.	.	6 565	8 486
accueil chez des particuliers à titre onéreux	8 172	10 332	8 912	11 079	5 455	7 968	5 516	8 488	.	.	7 030	9 400
domiciles regroupés, petites unités de vie	9 219	10 733	7 871	9 881	6 933	9 207	6 302	8 640	2 418	3 046	7 332	9 409
établissement d'accueil temporaire	21 834	22 759	17 807	19 252	16 321	17 246	13 593	14 475	.	.	16 374	17 503
TOTAL	12 035	14 217	9 883	12 015	7 013	9 228	5 529	7 521	3 849	5 302	8 411	10 531
Contexte Social**												
Totalement seul	8 477	11 061	12 804	14 984	7 077	9 190	5 804	7 880	949	1 577	8 088	10 209
Seul mais entouré	10 661	13 054	10 042	12 268	7 290	9 509	5 514	7 477	3 070	4 206	7 472	9 588
En couple	12 947	15 071	9 899	12 004	7 177	9 355	5 521	7 461	6 799	8 425	8 982	11 074
Accueilli	10 582	12 803	8 791	10 932	6 225	8 570	5 126	7 363	3 317	5 301	7 909	10 130
TOTAL	12 035	14 217	9 883	12 015	7 013	9 228	5 529	7 521	3 849	5 302	8 411	10 531

Tableau 163 Coûts standardisés selon l'âge et le profil psychologique

	Âge									
	60 à 69 ans		70 à 79 ans		80 à 89 ans		90 ans et plus		Total	
	Coût Terrain	Coût total	Coût Terrain	Coût total	Coût Terrain	Coût total	Coût Terrain	Coût total	Coût Terrain	Coût total
Profil psychologique**										
Coopérant	9 135	11 381	8 293	10 461	7 523	9 642	7 578	9 684	7 854	9 993
Opposant	8 634	10 511	9 528	11 686	8 085	10 257	8 322	10 488	8 555	10 702
Démissionnaire	10 501	12 629	10 890	13 004	10 791	12 731	10 454	12 448	10 732	12 742
TOTAL	9 265	11 445	8 936	11 094	8 106	10 206	8 136	10 232	8 411	10 531

Tableau 164 Coûts standardisés selon le profil psychologique et le groupe iso-ressources

	Perte d'autonomie - Groupe Iso-Ressources											
	1		2		3		4		5 et 6		Total	
	Coût Terrain	Coût total	Coût Terrain	Coût total	Coût Terrain	Coût total	Coût Terrain	Coût total	Coût Terrain	Coût total	Coût Terrain	Coût total
Profil psychologique**												
Coopérant	11 649	14 123	9 835	12 018	6 985	9 228	5 537	7 509	3 478	4 696	7 854	9 993
Opposant	11 245	13 489	9 008	11 104	6 438	8 610	5 674	7 777	6 113	8 378	8 555	10 702
Démissionnaire	12 684	14 711	10 979	12 943	8 352	10 380	5 241	7 405	2 264	4 552	10 732	12 742
TOTAL	12 035	14 217	9 883	12 015	7 013	9 228	5 529	7 521	3 849	5 302	8 411	10 531

Tableau 165 Coûts standardisés selon le groupe iso-ressources, le genre et l'âge

	Âge									
	60 à 69 ans		70 à 79 ans		80 à 89 ans		90 ans et plus		Total	
	Coût Terrain	Coût total	Coût Terrain	Coût total	Coût Terrain	Coût total	Coût Terrain	Coût total	Coût Terrain	Coût total
Groupes Iso-ressources										
GIR 1										
Hommes	14 896	17 684	14 416	16 814	12 837	14 823	11 726	13 676	13 405	15 591
Femmes	14 664	16 658	11 861	14 247	10 580	12 699	11 253	13 443	11 275	13 458
Ensemble	14 766	17 107	13 204	15 584	11 412	13 482	11 324	13 478	12 035	14 217
GIR 2										
Hommes	9 038	11 328	10 281	12 352	9 984	12 135	9 290	11 520	9 898	12 047
Femmes	10 993	13 126	11 285	13 467	9 467	11 601	8 908	10 925	9 871	11 989
Ensemble	9 983	12 197	10 735	12 856	9 685	11 827	9 016	11 092	9 883	12 015
GIR 3										
Hommes	7 576	9 893	6 442	8 747	7 056	9 295	7 185	9 448	6 983	9 249
Femmes	7 625	9 963	7 277	9 624	7 048	9 239	6 683	8 715	7 029	9 217
Ensemble	7 600	9 928	6 936	9 266	7 051	9 257	6 845	8 951	7 013	9 228
GIR 4										
Hommes	4 686	6 441	6 037	8 053	5 832	7 718	6 027	8 397	5 825	7 789
Femmes	7 219	9 215	5 127	7 145	5 186	7 181	5 677	7 684	5 398	7 401
Ensemble	6 445	8 368	5 414	7 431	5 395	7 355	5 760	7 852	5 529	7 521
GIR 5 et 6										
Hommes	7 346	8 713	7 132	9 386	3 930	4 927	.	.	5 894	7 468
Femmes	.	.	4 736	5 964	2 766	4 106	2 083	3 819	3 063	4 468
Ensemble	7 346	8 713	5 694	7 333	3 025	4 288	2 083	3 819	3 849	5 302

Tableau 166 Coûts standardisés selon les variables discriminantes AGGIR (1/3)

	Âge									
	60 à 69 ans		70 à 79 ans		80 à 89 ans		90 ans et plus		Total	
	Coût Terrain	Coût total	Coût Terrain	Coût total	Coût Terrain	Coût total	Coût Terrain	Coût total	Coût Terrain	Coût total
Modèle AGGIR - Variables discriminantes										
Cohérence**										
Fait seul , spontanément	8 885	11 012	7 655	9 654	7 233	9 233	7 124	9 121	7 477	9 488
Fait non spontanément ou partiellement	8 932	11 170	9 939	12 247	8 502	10 690	8 085	10 239	8 796	11 010
Ne fait pas ou il faut " faire à la place"	11 330	13 582	10 703	13 021	9 543	11 724	10 282	12 483	10 093	12 315
Ensemble	9 265	11 445	8 936	11 094	8 106	10 206	8 136	10 232	8 411	10 531
Orientation**										
Fait seul , spontanément	8 973	11 166	7 495	9 513	7 185	9 234	6 954	9 013	7 403	9 460
Fait non spontanément ou partiellement	8 657	10 723	9 665	11 982	8 359	10 496	7 793	9 940	8 575	10 752
Ne fait pas ou il faut " faire à la place"	11 248	13 574	11 438	13 690	9 666	11 817	10 515	12 603	10 364	12 535
Ensemble	9 265	11 445	8 936	11 094	8 106	10 206	8 136	10 232	8 411	10 531
Toilette - haut**										
Fait seul , spontanément	7 358	8 864	5 884	7 810	4 803	6 547	5 103	6 777	5 304	7 076
Fait non spontanément ou partiellement	8 009	9 779	6 807	8 809	6 242	8 231	6 665	8 684	6 580	8 563
Ne fait pas ou il faut " faire à la place"	9 858	12 235	10 463	12 733	9 418	11 614	8 894	11 052	9 595	11 816
Ensemble	9 265	11 445	8 936	11 094	8 106	10 206	8 136	10 232	8 411	10 531
Toilette - bas**										
Fait seul , spontanément	.	.	7 176	8 936	3 822	5 190	1 378	2 560	4 290	5 736
Fait non spontanément ou partiellement	7 885	9 599	5 206	7 180	5 105	7 130	5 268	7 478	5 316	7 329
Ne fait pas ou il faut " faire à la place"	9 395	11 619	9 473	11 659	8 605	10 722	8 402	10 497	8 844	10 983
Ensemble	9 265	11 445	8 936	11 094	8 106	10 206	8 136	10 232	8 411	10 531
Toilette-haut et bas**										
Fait seul , spontanément	.	.	6 830	8 721	3 192	3 820	800	1 429	3 873	4 922
Fait non spontanément ou partiellement	7 911	9 641	6 615	8 608	6 038	8 004	6 465	8 441	6 385	8 345
Ne fait pas ou il faut " faire à la place"	9 858	12 235	10 484	12 752	9 420	11 614	8 894	11 052	9 600	11 820
Ensemble	9 265	11 445	8 936	11 094	8 106	10 206	8 136	10 232	8 411	10 531
Habillage - haut**										
Fait seul , spontanément	8 141	9 709	5 449	7 454	4 708	6 476	5 121	6 959	5 145	6 973
Fait non spontanément ou partiellement	7 482	9 551	6 673	8 814	6 353	8 447	6 482	8 730	6 553	8 683
Ne fait pas ou il faut " faire à la place"	10 181	12 477	10 785	12 978	9 567	11 733	9 204	11 288	9 833	12 000
Ensemble	9 265	11 445	8 936	11 094	8 106	10 206	8 136	10 232	8 411	10 531
Habillage - moyen**										
Fait seul , spontanément	5 192	7 019	5 905	7 828	3 882	5 529	3 915	5 558	4 502	6 232
Fait non spontanément ou partiellement	7 641	9 690	5 681	7 852	5 984	8 098	5 894	8 271	6 028	8 192
Ne fait pas ou il faut " faire à la place"	9 786	12 009	10 165	12 336	9 041	11 169	8 855	10 914	9 338	11 471
Ensemble	9 265	11 445	8 936	11 094	8 106	10 206	8 136	10 232	8 411	10 531
Habillage - bas**										
Fait seul , spontanément	6 492	9 011	6 707	8 548	3 773	5 453	3 113	4 874	4 469	6 230
Fait non spontanément ou partiellement	7 307	9 393	5 091	7 298	5 443	7 624	5 613	7 972	5 516	7 723
Ne fait pas ou il faut " faire à la place"	9 589	11 779	9 635	11 794	8 765	10 866	8 559	10 631	9 010	11 126
Ensemble	9 265	11 445	8 936	11 094	8 106	10 206	8 136	10 232	8 411	10 531

Coûts standardisés selon les variables discriminantes AGGIR (2/3)

	Âge									
	60 à 69 ans		70 à 79 ans		80 à 89 ans		90 ans et plus		Total	
	Coût Terrain	Coût total	Coût Terrain	Coût total	Coût Terrain	Coût total	Coût Terrain	Coût total	Coût Terrain	Coût total
Modèle AGGIR - Variables discriminantes										
Habillage - haut moyen et bas**										
Fait seul , spontanément	7 346	8 713	6 707	8 548	3 420	5 067	3 113	4 874	4 287	5 995
Fait non spontanément ou partiellement	7 584	9 558	6 361	8 488	6 063	8 099	6 242	8 390	6 289	8 363
Ne fait pas ou il faut " faire à la place"	10 221	12 524	10 792	12 983	9 615	11 778	9 225	11 306	9 867	12 032
Ensemble	9 265	11 445	8 936	11 094	8 106	10 206	8 136	10 232	8 411	10 531
Alimentation - se servir**										
Fait seul , spontanément	7 699	9 822	6 185	8 273	5 750	7 821	6 148	8 324	6 102	8 197
Fait non spontanément ou partiellement	8 184	10 424	7 148	9 456	7 200	9 375	6 704	8 787	7 154	9 346
Ne fait pas ou il faut " faire à la place"	10 423	12 597	11 120	13 209	9 707	11 766	9 604	11 689	10 103	12 185
Ensemble	9 265	11 445	8 936	11 094	8 106	10 206	8 136	10 232	8 411	10 531
Alimentation - manger et se servir**										
Fait seul , spontanément	7 699	9 822	6 135	8 217	5 657	7 756	6 065	8 267	6 039	8 151
Fait non spontanément ou partiellement	8 558	10 698	7 802	9 955	7 458	9 552	7 067	9 099	7 540	9 639
Ne fait pas ou il faut " faire à la place"	11 227	13 498	11 889	14 092	10 805	12 919	10 485	12 636	11 071	13 231
Ensemble	9 265	11 445	8 936	11 094	8 106	10 206	8 136	10 232	8 411	10 531
Alimentation - manger**										
Fait seul , spontanément	8 475	10 516	7 313	9 366	6 868	8 903	6 927	8 966	7 111	9 152
Fait non spontanément ou partiellement	7 944	10 312	9 069	11 337	8 705	10 965	8 273	10 592	8 662	10 943
Ne fait pas ou il faut " faire à la place"	13 533	15 860	13 374	15 668	11 622	13 702	11 000	12 987	12 095	14 231
Ensemble	9 265	11 445	8 936	11 094	8 106	10 206	8 136	10 232	8 411	10 531
Élimination - urinaire**										
Fait seul , spontanément	5 983	8 110	5 704	7 804	5 753	7 741	5 516	7 808	5 726	7 796
Fait non spontanément ou partiellement	7 964	9 986	6 833	9 110	6 843	9 078	6 561	8 653	6 879	9 081
Ne fait pas ou il faut " faire à la place"	11 420	13 723	11 854	13 960	10 014	12 072	9 661	11 711	10 491	12 579
Ensemble	9 265	11 445	8 936	11 094	8 106	10 206	8 136	10 232	8 411	10 531
Élimination - fécale**										
Fait seul , spontanément	6 710	8 796	5 903	7 999	5 904	7 941	6 052	8 194	5 979	8 050
Fait non spontanément ou partiellement	8 150	10 158	7 912	10 270	7 702	9 998	6 725	8 884	7 601	9 861
Ne fait pas ou il faut " faire à la place"	11 439	13 774	12 132	14 224	10 441	12 477	10 122	12 159	10 878	12 954
Ensemble	9 265	11 445	8 936	11 094	8 106	10 206	8 136	10 232	8 411	10 531
Élimination fécale et urinaire**										
Fait seul , spontanément	6 194	8 281	5 465	7 571	5 771	7 755	5 535	7 836	5 691	7 757
Fait non spontanément ou partiellement	7 950	9 975	6 887	9 171	6 789	9 029	6 496	8 591	6 855	9 063
Ne fait pas ou il faut " faire à la place"	11 169	13 479	11 712	13 808	9 970	12 027	9 579	11 631	10 403	12 488
Ensemble	9 265	11 445	8 936	11 094	8 106	10 206	8 136	10 232	8 411	10 531
Transferts**										
Fait seul , spontanément	6 158	8 088	5 213	7 256	5 374	7 281	5 656	7 650	5 431	7 388
Fait non spontanément ou partiellement	7 309	9 544	7 049	9 335	7 042	9 278	7 172	9 401	7 088	9 334
Ne fait pas ou il faut " faire à la place"	11 377	13 618	11 847	13 983	10 561	12 668	9 930	11 973	10 859	12 974
Ensemble	9 265	11 445	8 936	11 094	8 106	10 206	8 136	10 232	8 411	10 531

Coûts standardisés selon les variables discriminantes AGGIR (3/3)

	Âge									
	60 à 69 ans		70 à 79 ans		80 à 89 ans		90 ans et plus		Total	
	Coût Terrain	Coût total	Coût Terrain	Coût total	Coût Terrain	Coût total	Coût Terrain	Coût total	Coût Terrain	Coût total
Modèle AGGIR - Variables discriminantes										
Déplacements extérieurs**										
Fait seul , spontanément	6 834	8 724	5 695	7 611	5 848	7 606	6 161	8 374	5 977	7 875
Fait non spontanément ou partiellement	7 166	9 393	5 711	7 919	5 559	7 585	5 022	7 213	5 691	7 806
Ne fait pas ou il faut " faire à la place"	10 107	12 312	9 976	12 146	8 727	10 858	8 561	10 643	9 089	11 224
Ensemble	9 265	11 445	8 936	11 094	8 106	10 206	8 136	10 232	8 411	10 531
Déplacements intérieurs**										
Fait seul , spontanément	7 453	9 376	5 500	7 533	5 454	7 370	6 139	8 122	5 756	7 714
Fait non spontanément ou partiellement	7 835	10 120	7 562	9 835	7 143	9 375	7 091	9 296	7 279	9 519
Ne fait pas ou il faut " faire à la place"	11 630	13 881	12 067	14 195	11 062	13 130	10 069	12 126	11 175	13 273
Ensemble	9 265	11 445	8 936	11 094	8 106	10 206	8 136	10 232	8 411	10 531
Possibilités pour alerter**										
Fait seul , spontanément	8 498	10 529	6 372	8 336	6 916	8 869	6 904	8 849	6 918	8 881
Fait non spontanément ou partiellement	9 310	11 701	8 696	11 032	7 630	9 826	7 185	9 413	7 941	10 190
Ne fait pas ou il faut " faire à la place"	9 982	12 136	11 001	13 194	9 337	11 474	9 177	11 281	9 758	11 902
Ensemble	9 265	11 445	8 936	11 094	8 106	10 206	8 136	10 232	8 411	10 531

Tableau 167 Coûts standardisés selon les variables illustratives AGGIR et l'âge

	Âge									
	60 à 69 ans		70 à 79 ans		80 à 89 ans		90 ans et plus		Total	
	Coût Terrain	Coût total	Coût Terrain	Coût total	Coût Terrain	Coût total	Coût Terrain	Coût total	Coût Terrain	Coût total
Modèle AGGIR - Variables illustratives										
Gestion**										
Fait seul , spontanément	8 280	10 440	6 444	8 452	6 346	8 187	7 125	9 046	6 705	8 649
Fait non spontanément ou partiellement	9 500	11 650	7 749	9 970	6 515	8 634	6 970	9 006	7 214	9 350
Ne fait pas ou il faut " faire à la place"	9 482	11 680	9 837	12 013	8 744	10 880	8 426	10 550	8 982	11 129
Ensemble	9 265	11 445	8 936	11 094	8 106	10 206	8 136	10 232	8 411	10 531
Cuisine**										
Fait seul , spontanément	11 130	13 287	5 872	7 861	3 447	5 129	4 956	6 451	5 007	6 824
Fait non spontanément ou partiellement	6 803	8 996	7 230	9 609	5 462	7 465	5 445	7 353	6 003	8 101
Ne fait pas ou il faut " faire à la place"	9 500	11 680	9 260	11 406	8 521	10 644	8 341	10 458	8 744	10 876
Ensemble	9 265	11 445	8 936	11 094	8 106	10 206	8 136	10 232	8 411	10 531
Activité du temps libre**										
Fait seul , spontanément	8 947	11 147	6 791	8 867	6 474	8 586	6 789	8 904	6 858	8 972
Fait non spontanément ou partiellement	8 477	10 630	8 122	10 275	7 651	9 739	7 268	9 366	7 772	9 884
Ne fait pas ou il faut " faire à la place"	10 737	12 945	10 695	12 889	9 327	11 436	9 330	11 420	9 756	11 888
Ensemble	9 265	11 445	8 936	11 094	8 106	10 206	8 136	10 232	8 411	10 531
Transports**										
Fait seul , spontanément	6 206	8 610	6 674	8 905	6 914	9 251	5 188	8 007	6 641	8 989
Fait non spontanément ou partiellement	9 092	11 218	6 727	8 801	6 201	8 231	6 664	8 679	6 689	8 740
Ne fait pas ou il faut " faire à la place"	9 319	11 501	9 345	11 507	8 312	10 406	8 274	10 358	8 632	10 747
Ensemble	9 265	11 445	8 936	11 094	8 106	10 206	8 136	10 232	8 411	10 531
Ménage**										
Fait seul , spontanément	.	.	7 276	9 682	5 711	8 080	11 924	13 876	7 338	9 672
Fait non spontanément ou partiellement	4 831	7 320	5 764	7 992	4 299	6 168	4 537	6 556	4 944	7 000
Ne fait pas ou il faut " faire à la place"	9 317	11 493	9 080	11 229	8 199	10 301	8 125	10 223	8 489	10 609
Ensemble	9 265	11 445	8 936	11 094	8 106	10 206	8 136	10 232	8 411	10 531
Suivi du traitement**										
Fait seul , spontanément	8 289	10 451	5 995	8 004	5 938	7 791	5 581	7 361	6 255	8 192
Fait non spontanément ou partiellement	8 873	10 989	7 484	9 668	7 234	9 477	6 390	8 522	7 305	9 506
Ne fait pas ou il faut " faire à la place"	9 847	12 057	10 175	12 366	8 808	10 919	8 697	10 817	9 175	11 313
Ensemble	9 265	11 445	8 936	11 094	8 106	10 206	8 136	10 232	8 411	10 531
Achats**										
Fait seul , spontanément	7 904	10 414	6 343	8 499	5 650	7 484	5 193	7 339	6 173	8 236
Fait non spontanément ou partiellement	9 523	11 380	6 692	8 811	6 495	8 493	6 552	8 326	6 801	8 790
Ne fait pas ou il faut " faire à la place"	9 450	11 637	9 685	11 851	8 585	10 724	8 444	10 581	8 882	11 030
Ensemble	9 265	11 445	8 936	11 094	8 106	10 206	8 136	10 232	8 411	10 531

Tableau 168 Coûts standardisés selon les variables discriminantes AGGIR et le genre (1/3)

	Genre					
	Femmes		Hommes		Total	
	Coût Terrain	Coût total	Coût Terrain	Coût total	Coût Terrain	Coût total
Modèle AGGIR - Variables discriminantes						
Cohérence**						
Fait seul , spontanément	7 247	9 205	7 865	9 966	7 477	9 488
Fait non spontanément ou partiellement	8 633	10 898	9 047	11 182	8 796	11 010
Ne fait pas ou il faut " faire à la place"	9 526	11 726	11 116	13 379	10 093	12 315
Ensemble	8 145	10 252	8 850	10 991	8 411	10 531
Orientation**						
Fait seul , spontanément	7 155	9 158	7 801	9 944	7 403	9 460
Fait non spontanément ou partiellement	8 375	10 600	8 889	10 990	8 575	10 752
Ne fait pas ou il faut " faire à la place"	9 838	11 989	11 378	13 587	10 364	12 535
Ensemble	8 145	10 252	8 850	10 991	8 411	10 531
Toilette - haut**						
Fait seul , spontanément	5 279	7 037	5 369	7 176	5 304	7 076
Fait non spontanément ou partiellement	6 525	8 502	6 686	8 678	6 580	8 563
Ne fait pas ou il faut " faire à la place"	9 338	11 557	9 976	12 202	9 595	11 816
Ensemble	8 145	10 252	8 850	10 991	8 411	10 531
Toilette - bas**						
Fait seul , spontanément	3 429	4 847	7 160	8 698	4 290	5 736
Fait non spontanément ou partiellement	5 232	7 244	5 537	7 556	5 316	7 329
Ne fait pas ou il faut " faire à la place"	8 640	10 769	9 162	11 317	8 844	10 983
Ensemble	8 145	10 252	8 850	10 991	8 411	10 531
Toilette - haut et bas**						
Fait seul , spontanément	3 084	3 970	6 633	8 257	3 873	4 922
Fait non spontanément ou partiellement	6 312	8 266	6 531	8 501	6 385	8 345
Ne fait pas ou il faut " faire à la place"	9 357	11 574	9 961	12 185	9 600	11 820
Ensemble	8 145	10 252	8 850	10 991	8 411	10 531
Habillage - haut						
Fait seul , spontanément	4 999	6 773	5 486	7 441	5 145	6 973
Fait non spontanément ou partiellement	6 523	8 654	6 612	8 738	6 553	8 683
Ne fait pas ou il faut " faire à la place"	9 611	11 775	10 159	12 329	9 833	12 000
Ensemble	8 145	10 252	8 850	10 991	8 411	10 531
Habillage - moyen**						
Fait seul , spontanément	4 057	5 749	5 489	7 305	4 502	6 232
Fait non spontanément ou partiellement	6 074	8 219	5 929	8 134	6 028	8 192
Ne fait pas ou il faut " faire à la place"	9 109	11 235	9 687	11 829	9 338	11 471
Ensemble	8 145	10 252	8 850	10 991	8 411	10 531
Habillage - bas**						
Fait seul , spontanément	4 097	5 819	5 804	7 700	4 469	6 230
Fait non spontanément ou partiellement	5 702	7 914	5 110	7 307	5 516	7 723
Ne fait pas ou il faut " faire à la place"	8 758	10 862	9 399	11 537	9 010	11 126
Ensemble	8 145	10 252	8 850	10 991	8 411	10 531

Coûts standardisés selon les variables discriminantes AGGIR et le genre (2/3)

	Genre					
	Femmes		Hommes		Total	
	Coût Terrain	Coût total	Coût Terrain	Coût total	Coût Terrain	Coût total
Modèle AGGIR - Variables discriminantes						
Habillage - haut moyen et bas**						
Fait seul , spontanément	3 851	5 495	5 872	7 817	4 287	5 995
Fait non spontanément ou partiellement	6 265	8 331	6 337	8 425	6 289	8 363
Ne fait pas ou il faut " faire à la place"	9 650	11 810	10 182	12 354	9 867	12 032
Ensemble	8 145	10 252	8 850	10 991	8 411	10 531
Alimentation - se servir**						
Fait seul , spontanément	5 794	7 917	6 816	8 846	6 102	8 197
Fait non spontanément ou partiellement	7 185	9 348	7 097	9 343	7 154	9 346
Ne fait pas ou il faut " faire à la place"	9 900	11 961	10 385	12 496	10 103	12 185
Ensemble	8 145	10 252	8 850	10 991	8 411	10 531
Alimentation - manger et se servir**						
Fait seul , spontanément	5 720	7 860	6 804	8 846	6 039	8 151
Fait non spontanément ou partiellement	7 593	9 655	7 452	9 611	7 540	9 639
Ne fait pas ou il faut " faire à la place"	10 741	12 905	11 509	13 662	11 071	13 231
Ensemble	8 145	10 252	8 850	10 991	8 411	10 531
Alimentation - manger**						
Fait seul , spontanément	6 984	9 016	7 357	9 415	7 111	9 152
Fait non spontanément ou partiellement	8 819	11 100	8 440	10 721	8 662	10 943
Ne fait pas ou il faut " faire à la place"	11 344	13 468	13 073	15 223	12 095	14 231
Ensemble	8 145	10 252	8 850	10 991	8 411	10 531
Elimination - urinaire**						
Fait seul , spontanément	5 494	7 593	6 115	8 138	5 726	7 796
Fait non spontanément ou partiellement	6 799	8 966	7 057	9 338	6 879	9 081
Ne fait pas ou il faut " faire à la place"	10 347	12 413	10 690	12 806	10 491	12 579
Ensemble	8 145	10 252	8 850	10 991	8 411	10 531
Elimination - fécale**						
Fait seul , spontanément	5 776	7 844	6 376	8 454	5 979	8 050
Fait non spontanément ou partiellement	7 511	9 745	7 754	10 059	7 601	9 861
Ne fait pas ou il faut " faire à la place"	10 733	12 797	11 083	13 178	10 878	12 954
Ensemble	8 145	10 252	8 850	10 991	8 411	10 531
Elimination fécale et urinaire**						
Fait seul , spontanément	5 459	7 558	6 089	8 099	5 691	7 757
Fait non spontanément ou partiellement	6 772	8 954	7 041	9 307	6 855	9 063
Ne fait pas ou il faut " faire à la place"	10 279	12 334	10 571	12 697	10 403	12 488
Ensemble	8 145	10 252	8 850	10 991	8 411	10 531
Transferts**						
Fait seul , spontanément	5 280	7 238	5 783	7 737	5 431	7 388
Fait non spontanément ou partiellement	7 062	9 282	7 136	9 429	7 088	9 334
Ne fait pas ou il faut " faire à la place"	10 813	12 924	10 919	13 039	10 859	12 974
Ensemble	8 145	10 252	8 850	10 991	8 411	10 531

Coûts standardisés selon les variables discriminantes AGGIR et le genre (3/3)

	Genre					
	Femmes		Hommes		Total	
	Coût Terrain	Coût total	Coût Terrain	Coût total	Coût Terrain	Coût total
Modèle AGGIR - Variables discriminantes						
Déplacements extérieurs**						
Fait seul , spontanément	5 456	7 353	6 498	8 397	5 977	7 875
Fait non spontanément ou partiellement	5 528	7 588	5 999	8 214	5 691	7 806
Ne fait pas ou il faut " faire à la place"	8 807	10 935	9 558	11 706	9 089	11 224
Ensemble	8 145	10 252	8 850	10 991	8 411	10 531
Déplacements intérieurs**						
Fait seul , spontanément	5 676	7 622	5 917	7 898	5 756	7 714
Fait non spontanément ou partiellement	7 152	9 370	7 505	9 785	7 279	9 519
Ne fait pas ou il faut " faire à la place"	10 995	13 092	11 423	13 520	11 175	13 273
Ensemble	8 145	10 252	8 850	10 991	8 411	10 531
Possibilités pour alerter**						
Fait seul , spontanément	6 726	8 657	7 326	9 356	6 918	8 881
Fait non spontanément ou partiellement	7 901	10 152	8 004	10 251	7 941	10 190
Ne fait pas ou il faut " faire à la place"	9 447	11 598	10 206	12 341	9 758	11 902
Ensemble	8 145	10 252	8 850	10 991	8 411	10 531

Tableau 169 Coûts standardisés selon les variables illustratives AGGIR et le genre

	Genre					
	Femmes		Hommes		Total	
	Coût Terrain	Coût total	Coût Terrain	Coût total	Coût Terrain	Coût total
Modèle AGGIR - Variables illustratives						
Gestion**						
Fait seul , spontanément	6 537	8 411	7 050	9 134	6 705	8 649
Fait non spontanément ou partiellement	7 100	9 187	7 413	9 636	7 214	9 350
Ne fait pas ou il faut " faire à la place"	8 701	10 858	9 426	11 557	8 982	11 129
Ensemble	8 145	10 252	8 850	10 991	8 411	10 531
Cuisine**						
Fait seul , spontanément	4 669	6 452	6 253	8 201	5 007	6 824
Fait non spontanément ou partiellement	5 951	8 080	6 313	8 223	6 003	8 101
Ne fait pas ou il faut " faire à la place"	8 586	10 705	8 978	11 129	8 744	10 876
Ensemble	8 145	10 252	8 850	10 991	8 411	10 531
Activité du temps libre**						
Fait seul , spontanément	6 804	8 853	6 946	9 161	6 858	8 972
Fait non spontanément ou partiellement	7 688	9 799	7 925	10 038	7 772	9 884
Ne fait pas ou il faut " faire à la place"	9 251	11 379	10 515	12 654	9 756	11 888
Ensemble	8 145	10 252	8 850	10 991	8 411	10 531
Transports**						
Fait seul , spontanément	6 329	8 721	7 214	9 482	6 641	8 989
Fait non spontanément ou partiellement	6 554	8 571	6 934	9 048	6 689	8 740
Ne fait pas ou il faut " faire à la place"	8 367	10 468	9 065	11 202	8 632	10 747
Ensemble	8 145	10 252	8 850	10 991	8 411	10 531
Ménage**						
Fait seul , spontanément	7 467	9 689	7 096	9 639	7 338	9 672
Fait non spontanément ou partiellement	4 584	6 627	7 044	9 176	4 944	7 000
Ne fait pas ou il faut " faire à la place"	8 248	10 356	8 881	11 018	8 489	10 609
Ensemble	8 145	10 252	8 850	10 991	8 411	10 531
Suivi du traitement**						
Fait seul , spontanément	6 238	8 128	6 299	8 363	6 255	8 192
Fait non spontanément ou partiellement	7 115	9 322	7 655	9 846	7 305	9 506
Ne fait pas ou il faut " faire à la place"	8 954	11 090	9 497	11 637	9 175	11 313
Ensemble	8 145	10 252	8 850	10 991	8 411	10 531
Achats**						
Fait seul , spontanément	5 890	7 979	6 828	8 831	6 173	8 236
Fait non spontanément ou partiellement	6 992	8 930	6 280	8 408	6 801	8 790
Ne fait pas ou il faut " faire à la place"	8 611	10 758	9 284	11 434	8 882	11 030
Ensemble	8 145	10 252	8 850	10 991	8 411	10 531

Tableau 170 Coûts standardisés selon les déficiences et l'âge

	Âge									
	60 à 69 ans		70 à 79 ans		80 à 89 ans		90 ans et plus		Total	
	Coût Terrain	Coût total	Coût Terrain	Coût total	Coût Terrain	Coût total	Coût Terrain	Coût total	Coût Terrain	Coût total
Déficiences										
Nombre de déficiences**										
0	9 849	11 264	4 804	6 830	4 785	6 117	4 895	6 470	5 120	6 661
1	7 269	8 702	4 977	6 856	5 289	6 968	6 692	8 471	5 578	7 303
2	7 808	9 600	6 756	8 788	6 070	8 074	5 878	7 885	6 355	8 353
3	7 140	9 276	7 501	9 646	7 237	9 394	6 220	8 272	7 117	9 250
4	9 905	12 101	8 803	10 915	7 790	9 938	7 353	9 568	8 101	10 257
5	8 099	10 365	9 000	11 302	9 534	11 736	8 534	10 647	9 129	11 343
6	10 091	12 505	10 554	12 677	9 320	11 491	8 666	10 809	9 543	11 718
7	13 037	15 436	11 461	13 579	11 143	13 385	10 001	12 144	11 042	13 236
8	9 525	11 802	12 539	14 753	9 954	12 134	10 498	12 507	10 852	13 019
9	10 464	13 201	12 612	14 882	11 034	13 369	15 091	17 141	11 951	14 288
10	13 735	16 058	14 237	17 128	13 489	16 110	10 306	13 021	12 976	15 602
11	23 763	26 453	16 784	20 072	12 850	15 594	14 933	17 455	15 534	18 393
12	.	.	18 393	21 507	17 024	19 696	.	.	17 845	20 783
13
Ensemble	9 265	11 445	8 936	11 094	8 106	10 206	8 136	10 232	8 411	10 531

Tableau 171 Coûts standardisés selon le nombre de déficiences sévères et le groupe iso-ressources

	Perte d'autonomie - Groupe Iso-Ressources											
	1		2		3		4		5 et 6		Total	
	Coût Terrain	Coût total	Coût Terrain	Coût total	Coût Terrain	Coût total	Coût Terrain	Coût total	Coût Terrain	Coût total	Coût Terrain	Coût total
Déficiences												
Nombre de déficiences**												
0	12 060	15 266	7 414	9 245	4 379	6 256	4 460	5 852	3 774	4 745	5 120	6 661
1	5 711	8 027	6 327	8 040	6 292	8 216	4 772	6 343	3 296	4 724	5 578	7 303
2	7 432	9 091	8 244	10 263	6 546	8 713	5 209	7 118	2 413	3 042	6 355	8 353
3	6 775	8 686	8 857	11 023	6 461	8 612	5 636	7 721	2 476	4 631	7 117	9 250
4	10 609	12 467	9 447	11 472	7 051	9 387	6 365	8 621	2 947	5 236	8 101	10 257
5	11 172	13 550	10 446	12 588	7 385	9 674	6 164	8 387	.	.	9 129	11 343
6	12 194	14 232	10 060	12 213	7 801	10 052	6 108	8 469	5 917	8 342	9 543	11 718
7	11 395	13 647	11 356	13 473	9 420	11 791	6 119	8 670	11 866	14 486	11 042	13 236
8	12 358	14 222	10 593	12 970	8 987	11 581	5 247	7 464	.	.	10 852	13 019
9	11 579	13 568	12 511	14 962	9 284	12 426	3 094	6 068	.	.	11 951	14 288
10	13 258	15 778	14 062	16 994	6 759	9 583	12 976	15 602
11	16 077	18 855	14 371	17 402	15 534	18 393
12	20 562	23 643	13 771	16 492	17 845	20 783
13
Ensemble	12 035	14 217	9 883	12 015	7 013	9 228	5 529	7 521	3 849	5 302	8 411	10 531

Tableau 172 Coûts standardisés selon les déficiences sévères et l'âge (1/2)

		Âge									
		60 à 69 ans		70 à 79 ans		80 à 89 ans		90 ans et plus		Total	
		Coût Terrain	Coût total	Coût Terrain	Coût total	Coût Terrain	Coût total	Coût Terrain	Coût total	Coût Terrain	Coût total
Déficiences											
Membres Inférieurs**	Non	7 572	9 544	6 166	8 307	6 133	8 044	6 008	7 799	6 200	8 156
	Oui	9 497	11 706	9 602	11 763	8 568	10 713	8 523	10 676	8 891	11 047
	Ensemble	9 265	11 445	8 936	11 094	8 106	10 206	8 136	10 232	8 411	10 531
Continence Fécale**	Non	8 162	10 243	8 209	10 406	7 442	9 526	7 547	9 702	7 700	9 825
	Oui	10 141	12 399	9 477	11 604	8 660	10 773	8 662	10 706	8 992	11 109
	Ensemble	9 265	11 445	8 936	11 094	8 106	10 206	8 136	10 232	8 411	10 531
Membres supérieurs**	Non	7 845	9 847	7 396	9 521	7 228	9 269	7 282	9 307	7 309	9 364
	Oui	9 957	12 224	10 315	12 501	9 198	11 372	9 150	11 331	9 575	11 764
	Ensemble	9 265	11 445	8 936	11 094	8 106	10 206	8 136	10 232	8 411	10 531
Continence urinaire**	Non	7 205	9 311	6 699	8 839	6 431	8 518	6 465	8 562	6 555	8 659
	Oui	10 978	13 220	11 454	13 631	10 323	12 441	9 750	11 846	10 552	12 692
	Ensemble	9 265	11 445	8 936	11 094	8 106	10 206	8 136	10 232	8 411	10 531
Langage et parole**	Non	9 029	11 138	7 878	9 981	7 372	9 448	7 453	9 506	7 617	9 697
	Oui	9 548	11 814	10 309	12 536	9 477	11 622	9 600	11 791	9 745	11 934
	Ensemble	9 265	11 445	8 936	11 094	8 106	10 206	8 136	10 232	8 411	10 531
Visuelle*	Non	8 942	11 089	8 707	10 848	7 939	9 995	7 799	9 936	8 251	10 351
	Oui	11 494	13 908	9 815	12 038	8 449	10 641	8 393	10 458	8 740	10 903
	Ensemble	9 265	11 445	8 936	11 094	8 106	10 206	8 136	10 232	8 411	10 531
Auditif**	Non	9 014	11 085	8 521	10 610	7 805	9 837	7 628	9 697	8 074	10 131
	Oui	9 963	12 446	10 189	12 551	8 780	11 032	8 835	10 970	9 155	11 415
	Ensemble	9 265	11 445	8 936	11 094	8 106	10 206	8 136	10 232	8 411	10 531
Mastication**	Non	9 009	11 137	8 270	10 378	7 482	9 525	7 503	9 574	7 815	9 886
	Oui	10 247	12 626	11 205	13 532	10 037	12 315	9 696	11 855	10 245	12 515
	Ensemble	9 265	11 445	8 936	11 094	8 106	10 206	8 136	10 232	8 411	10 531
Trouble du sommeil**	Non	9 121	11 156	8 576	10 608	8 023	10 006	7 657	9 624	8 181	10 177
	Oui	9 762	12 445	10 056	12 602	8 401	10 921	9 520	11 994	9 170	11 699
	Ensemble	9 265	11 445	8 936	11 094	8 106	10 206	8 136	10 232	8 411	10 531
Douleur*	Non	9 360	11 416	8 660	10 725	8 004	10 019	7 954	9 977	8 254	10 285
	Oui	8 956	11 538	9 744	12 173	8 539	11 004	8 871	11 265	8 996	11 448
	Ensemble	9 265	11 445	8 936	11 094	8 106	10 206	8 136	10 232	8 411	10 531
Surcharge pondérale**	Non	9 070	11 232	8 644	10 777	7 834	9 925	7 953	10 061	8 135	10 245
	Oui	9 879	12 116	9 818	12 048	9 440	11 587	9 689	11 695	9 642	11 811
	Ensemble	9 265	11 445	8 936	11 094	8 106	10 206	8 136	10 232	8 411	10 531
Déglutition**	Non	8 327	10 484	8 090	10 252	7 548	9 659	7 449	9 551	7 718	9 842
	Oui	12 123	14 372	12 416	14 557	11 514	13 551	11 094	13 170	11 753	13 852
	Ensemble	9 265	11 445	8 936	11 094	8 106	10 206	8 136	10 232	8 411	10 531

Coûts standardisés selon les déficiences sévères et l'âge (2/2)

		Âge									
		60 à 69 ans		70 à 79 ans		80 à 89 ans		90 ans et plus		Total	
		Coût Terrain	Coût total	Coût Terrain	Coût total	Coût Terrain	Coût total	Coût Terrain	Coût total	Coût Terrain	Coût total
Déficiences											
Dépendance alcolique	Non	9 437	11 624	8 963	11 115	8 086	10 184	8 146	10 242	8 418	10 536
	Oui	6 103	8 157	8 043	10 379	9 473	11 742	7 052	9 237	8 044	10 285
	Ensemble	9 265	11 445	8 936	11 094	8 106	10 206	8 136	10 232	8 411	10 531

Tableau 173 Coûts standardisés selon les déficiences sévères et le groupe iso-ressources (1/2)

		Perte d'autonomie - Groupe Iso-Ressources											
		1		2		3		4		5 et 6		Total	
		Coût Terrain	Coût total	Coût Terrain	Coût total	Coût Terrain	Coût total	Coût Terrain	Coût total	Coût Terrain	Coût total	Coût Terrain	Coût total
Déficiences													
Membres inférieurs**	Non	10 222	12 037	7 581	9 569	6 229	8 319	5 279	7 172	3 300	4 168	6 200	8 156
	Oui	12 091	14 285	10 141	12 289	7 291	9 550	5 634	7 667	4 536	6 718	8 891	11 047
	Ensemble	12 035	14 217	9 883	12 015	7 013	9 228	5 529	7 521	3 849	5 302	8 411	10 531
Continence fécale**	Non	11 082	13 239	9 074	11 257	6 241	8 526	4 810	6 675	3 546	4 973	7 700	9 825
	Oui	12 964	15 170	10 576	12 664	7 570	9 734	6 067	8 152	4 910	6 451	8 992	11 109
	Ensemble	12 035	14 217	9 883	12 015	7 013	9 228	5 529	7 521	3 849	5 302	8 411	10 531
Membres supérieurs**	Non	10 148	12 337	8 859	10 943	6 908	9 068	5 463	7 390	3 498	4 908	7 309	9 364
	Oui	12 474	14 655	10 745	12 918	7 169	9 467	5 672	7 801	4 553	6 089	9 575	11 764
	Ensemble	12 035	14 217	9 883	12 015	7 013	9 228	5 529	7 521	3 849	5 302	8 411	10 531
Continence urinaire**	Non	8 418	10 505	8 231	10 414	6 505	8 706	5 404	7 392	3 219	4 537	6 555	8 659
	Oui	12 249	14 436	10 798	12 902	8 290	10 539	6 699	8 714	8 892	11 414	10 552	12 692
	Ensemble	12 035	14 217	9 883	12 015	7 013	9 228	5 529	7 521	3 849	5 302	8 411	10 531
Langage et parole**	Non	12 659	14 873	9 805	11 898	6 975	9 167	5 483	7 461	3 219	4 537	7 617	9 697
	Oui	11 950	14 128	9 974	12 152	7 143	9 433	5 848	7 936	8 892	11 414	9 745	11 934
	Ensemble	12 035	14 217	9 883	12 015	7 013	9 228	5 529	7 521	3 849	5 302	8 411	10 531
Visuelle*	Non	11 677	13 899	9 886	11 996	6 887	9 101	5 553	7 511	3 889	5 165	8 251	10 351
	Oui	12 585	14 705	9 877	12 052	7 252	9 467	5 463	7 549	3 649	5 984	8 740	10 903
	Ensemble	12 035	14 217	9 883	12 015	7 013	9 228	5 529	7 521	3 849	5 302	8 411	10 531
Auditif**	Non	11 327	13 516	9 598	11 674	6 878	9 026	5 418	7 337	3 619	4 755	8 074	10 131
	Oui	12 928	15 102	10 580	12 847	7 278	9 623	5 847	8 043	4 448	6 723	9 155	11 415
	Ensemble	12 035	14 217	9 883	12 015	7 013	9 228	5 529	7 521	3 849	5 302	8 411	10 531
Mastication**	Non	10 761	12 880	9 527	11 608	6 952	9 128	5 466	7 435	3 728	5 123	7 815	9 886
	Oui	13 044	15 276	10 816	13 080	7 290	9 682	6 032	8 204	5 917	8 342	10 245	12 515
	Ensemble	12 035	14 217	9 883	12 015	7 013	9 228	5 529	7 521	3 849	5 302	8 411	10 531
Troubles du sommeil**	Non	11 676	13 606	9 901	11 904	6 989	9 118	5 488	7 387	3 849	5 302	8 181	10 177
	Oui	12 489	14 988	9 824	12 379	7 095	9 602	5 773	8 311	.	.	9 170	11 699
	Ensemble	12 035	14 217	9 883	12 015	7 013	9 228	5 529	7 521	3 849	5 302	8 411	10 531
Douleur*	Non	11 664	13 674	9 989	12 015	7 046	9 218	5 572	7 504	3 935	5 361	8 254	10 285
	Oui	12 625	15 081	9 526	12 014	6 870	9 272	5 229	7 637	2 397	4 286	8 996	11 448
	Ensemble	12 035	14 217	9 883	12 015	7 013	9 228	5 529	7 521	3 849	5 302	8 411	10 531
Surcharge pondérale**	Non	11 901	14 019	9 605	11 747	6 811	9 030	5 484	7 448	3 849	5 302	8 135	10 245
	Oui	12 582	15 024	10 873	12 969	8 045	10 242	5 821	7 990	.	.	9 642	11 811
	Ensemble	12 035	14 217	9 883	12 015	7 013	9 228	5 529	7 521	3 849	5 302	8 411	10 531
Déglutition**	Non	10 636	12 960	9 395	11 544	7 001	9 211	5 527	7 517	3 378	4 761	7 718	9 842
	Oui	12 854	14 953	11 728	13 795	7 218	9 521	5 742	7 856	11 866	14 486	11 753	13 852
	Ensemble	12 035	14 217	9 883	12 015	7 013	9 228	5 529	7 521	3 849	5 302	8 411	10 531

Coûts standardisés selon les déficiences sévères et le groupe iso-ressources (2/2)

		Perte d'autonomie - Groupe Iso-Ressources											
		1		2		3		4		5 et 6		Total	
		Coût Terrain	Coût total	Coût Terrain	Coût total	Coût Terrain	Coût total	Coût Terrain	Coût total	Coût Terrain	Coût total	Coût Terrain	Coût total
Déficiences													
Dépendance alcoolique	Non	12 088	14 272	9 853	11 985	7 038	9 244	5 521	7 509	3 849	5 302	8 418	10 536
	Oui	7 987	10 011	11 691	13 821	6 054	8 603	5 839	7 952	.	.	8 044	10 285
	Ensemble	12 035	14 217	9 883	12 015	7 013	9 228	5 529	7 521	3 849	5 302	8 411	10 531

Tableau 174 Coûts standardisés selon les aides techniques et l'âge

		Âge									
		60 à 69 ans		70 à 79 ans		80 à 89 ans		90 ans et plus		Total	
		Coût Terrain	Coût total	Coût Terrain	Coût total	Coût Terrain	Coût total	Coût Terrain	Coût total	Coût Terrain	Coût total
Aides Techniques											
Lit médicalisé**	Non	7 286	9 605	5 778	7 891	5 770	7 845	5 956	8 050	5 913	8 017
	Oui	10 156	12 273	10 600	12 781	9 463	11 578	9 385	11 483	9 796	11 925
	Ensemble	9 265	11 445	8 936	11 094	8 106	10 206	8 136	10 232	8 411	10 531
Fauteuil roulant**	Non	7 660	9 823	6 960	9 100	6 740	8 798	7 202	9 332	6 937	9 034
	Oui	10 371	12 563	11 064	13 240	10 107	12 270	9 531	11 577	10 298	12 448
	Ensemble	9 265	11 445	8 936	11 094	8 106	10 206	8 136	10 232	8 411	10 531
Soulève-malade**	Non	8 399	10 493	7 565	9 704	7 266	9 377	7 579	9 677	7 479	9 593
	Oui	11 473	13 873	13 707	15 930	12 178	14 225	11 376	13 460	12 428	14 574
	Ensemble	9 265	11 445	8 936	11 094	8 106	10 206	8 136	10 232	8 411	10 531
Chaise percée, Montauban**	Non	9 617	11 680	8 322	10 465	7 298	9 284	7 693	9 697	7 847	9 885
	Oui	8 821	11 149	9 675	11 850	8 878	11 089	8 528	10 706	8 985	11 190
	Ensemble	9 265	11 445	8 936	11 094	8 106	10 206	8 136	10 232	8 411	10 531
Autre	Non	9 037	11 164	8 664	10 773	7 942	10 006	8 098	10 205	8 250	10 339
	Oui	9 553	11 800	9 323	11 549	8 297	10 440	8 177	10 263	8 607	10 766
	Ensemble	9 265	11 445	8 936	11 094	8 106	10 206	8 136	10 232	8 411	10 531

Tableau 175 Coûts standardisés selon les aides techniques et le groupe iso-ressources

Perte d'autonomie - Groupe Iso-Ressources													
		1		2		3		4		5 et 6		Total	
		Coût Terrain	Coût total	Coût Terrain	Coût total	Coût Terrain	Coût total	Coût Terrain	Coût total	Coût Terrain	Coût total	Coût Terrain	Coût total
Aides Techniques													
Lit médicalisé**	Non	10 055	12 043	7 246	9 487	6 139	8 367	5 071	7 038	3 145	4 310	5 913	8 017
	Oui	12 087	14 275	10 440	12 549	8 032	10 232	6 399	8 437	5 682	7 880	9 796	11 925
	Ensemble	12 035	14 217	9 883	12 015	7 013	9 228	5 529	7 521	3 849	5 302	8 411	10 531
Fauteuil roulant**	Non	12 226	14 272	8 522	10 657	6 565	8 788	5 300	7 271	3 431	4 757	6 937	9 034
	Oui	11 969	14 198	10 673	12 803	8 764	10 945	6 531	8 614	7 200	9 655	10 298	12 448
	Ensemble	12 035	14 217	9 883	12 015	7 013	9 228	5 529	7 521	3 849	5 302	8 411	10 531
Soulève-malade**	Non	10 633	12 825	8 907	11 044	6 951	9 158	5 530	7 522	3 849	5 302	7 479	9 593
	Oui	13 310	15 484	12 183	14 303	9 650	12 205	5 415	6 781	.	.	12 428	14 574
	Ensemble	12 035	14 217	9 883	12 015	7 013	9 228	5 529	7 521	3 849	5 302	8 411	10 531
Chaise percée, Montauban**	Non	12 668	14 608	9 738	11 798	6 691	8 857	5 367	7 332	3 451	4 641	7 847	9 885
	Oui	11 439	13 849	9 972	12 148	7 448	9 730	5 856	7 899	5 243	7 614	8 985	11 190
	Ensemble	12 035	14 217	9 883	12 015	7 013	9 228	5 529	7 521	3 849	5 302	8 411	10 531
Autre	Non	11 343	13 544	9 791	11 885	6 634	8 843	5 302	7 238	3 647	5 035	8 250	10 339
	Oui	13 384	15 530	9 997	12 175	7 367	9 587	5 814	7 875	4 558	6 235	8 607	10 766
	Ensemble	12 035	14 217	9 883	12 015	7 013	9 228	5 529	7 521	3 849	5 302	8 411	10 531

Tableau 176 Coûts standardisés selon les variables pathos et l'âge (1/2)

	Âge									
	60 à 69 ans		70 à 79 ans		80 à 89 ans		90 ans et plus		Total	
	Coût Terrain	Coût total	Coût Terrain	Coût total	Coût Terrain	Coût total	Coût Terrain	Coût total	Coût Terrain	Coût total
Etats pathologiques										
Affections cardio-vasculaires										
Insuffisance cardiaque*	9 175	11 261	8 731	10 939	7 639	9 854	7 266	9 540	7 768	9 991
Coronaropathie	7 812	10 093	9 642	11 806	7 197	9 317	7 692	10 009	7 866	10 044
Hypertension artérielle	9 681	11 980	9 253	11 335	7 508	9 662	7 338	9 561	8 079	10 236
Troubles du rythme*	8 573	11 087	8 261	10 333	7 530	9 632	7 134	9 408	7 621	9 787
Phlébites	8 714	11 190	9 108	11 043	7 503	9 677	8 262	10 596	8 152	10 323
Embolie et thrombose artérielles, amputation	12 698	14 816	8 268	10 673	9 658	11 958	6 321	8 391	9 175	11 452
Artériopathies chroniques	10 080	12 196	7 969	10 151	8 687	10 794	6 611	8 841	8 289	10 436
Hypotension orthostatique	8 825	11 295	8 161	10 991	7 186	9 343	7 373	9 884	7 629	10 052
Affections neuro-psychiatriques										
Malaises, vertiges, P d C, chutes**	7 539	9 891	8 368	10 662	7 420	9 602	6 601	8 949	7 487	9 743
Accidents vasculaires cérébraux**	10 404	12 688	10 353	12 458	8 999	11 160	7 934	9 948	9 422	11 565
Comitalité focale et généralisée*	8 875	10 750	11 017	13 170	11 897	13 481	7 531	9 678	10 483	12 357
Syndrome parkinsonien	7 042	9 030	9 264	11 600	8 319	10 428	9 518	11 480	8 696	10 836
Syndrome confusionnel aigu	5 442	7 693	13 223	15 309	7 511	9 767	6 819	9 696	8 692	10 986
Troubles chroniques du comportement*	8 258	10 313	9 288	11 484	8 566	10 593	9 041	11 060	8 802	10 872
Etats dépressifs	10 009	12 450	8 696	10 900	7 446	9 670	7 757	10 241	8 102	10 374
Etats anxieux*	7 666	10 208	8 355	10 619	7 544	9 808	7 275	9 634	7 718	10 018
Psychoses, délires, hallucinations	6 994	9 104	7 951	10 161	9 023	11 181	6 426	9 188	8 081	10 269
Syndrome démentiel*	8 680	11 228	10 185	12 451	8 611	10 872	8 269	10 583	8 855	11 143
Affections broncho-pulmonaires										
Broncho-pleuro-pneumopathies	10 335	12 558	8 812	11 163	7 872	9 971	7 348	9 711	8 135	10 353
Insuffisance respiratoire	8 128	10 316	9 240	11 471	8 035	10 130	7 219	9 337	8 209	10 350
Embolies pulmonaires	12 981	14 348	8 351	10 186	8 705	10 915	5 102	6 858	8 269	10 262
Pathologies infectieuses										
Syndromes infectieux généraux	8 224	10 782	9 859	12 443	6 413	8 761	9 140	11 745	7 737	10 197
Syndromes infectieux locaux	11 186	13 754	13 549	16 259	8 277	10 195	6 179	8 025	10 042	12 264
Infections urinaires basses*	10 056	12 483	12 546	15 048	8 198	10 371	8 459	10 706	9 541	11 842
Pathologies dermatologiques										
Escarres**	12 998	15 588	11 818	14 253	10 337	12 561	9 925	12 180	10 860	13 175
Autres lésions cutanées*	10 186	12 444	9 685	11 667	9 485	11 716	8 032	10 064	9 389	11 524

Coûts standardisés selon les variables pathos et l'âge (2/2)

	Âge									
	60 à 69 ans		70 à 79 ans		80 à 89 ans		90 ans et plus		Total	
	Coût Terrain	Coût total	Coût Terrain	Coût total	Coût Terrain	Coût total	Coût Terrain	Coût total	Coût Terrain	Coût total
Etats pathologiques										
Affections ostéo-articulaires										
Pathologies de la hanche	9 968	11 894	9 063	11 220	7 370	9 657	7 949	10 267	7 982	10 233
Pathologies de l'épaule**	9 851	12 474	5 803	8 060	7 041	9 281	5 493	7 863	6 655	8 947
Pathologie vertébro-discale**	8 366	10 600	7 477	9 592	6 672	8 882	7 094	9 353	6 987	9 192
Autres pathologies osseuses**	9 373	11 425	7 185	9 196	7 395	9 777	6 954	9 263	7 379	9 649
Polyarthrite et pathologies articulaires	10 139	12 949	8 520	10 924	7 865	10 036	8 267	10 178	8 156	10 358
Affections gastro-entérologiques										
Syndromes digestifs hauts*	11 915	14 222	10 241	12 181	8 220	10 222	8 435	10 341	9 157	11 161
Syndromes abdominaux	8 209	10 366	8 622	10 729	7 894	9 849	7 622	9 886	8 023	10 099
Affection hépatique, biliaire, pancréatique	8 209	10 059	7 369	9 255	7 337	9 567	6 944	8 842	7 442	9 450
Dénutrition	6 459	8 402	9 938	11 974	9 222	11 238	8 882	10 753	9 162	11 151
Affections endocriniennes										
Diabète**	11 600	13 513	10 423	12 485	10 205	12 206	9 342	11 429	10 343	12 361
Dysthyroïdie*	5 771	8 096	7 219	9 219	7 904	10 097	6 964	8 875	7 468	9 566
Troubles de l'hydratation*	12 754	15 205	10 145	12 451	10 464	12 702	8 952	11 042	10 014	12 223
Affection uro-néphrologiques										
Rétention urinaire	10 864	13 145	11 908	14 355	8 060	9 995	10 306	12 840	9 678	11 856
Insuffisance rénale	8 113	10 050	8 599	10 472	7 467	9 464	7 824	10 302	7 721	9 781
Incontinence**	11 344	13 618	10 932	13 160	9 558	11 691	8 707	10 835	9 856	12 022
Autres domaines										
Anémies	9 011	10 706	8 188	10 140	9 407	11 414	8 096	10 297	8 746	10 782
Etats cancéreux	9 907	11 755	8 943	11 073	8 861	10 944	8 386	10 535	8 929	11 008
Hémopathies malignes	14 126	15 623	7 664	10 320	4 813	7 503	10 016	11 862	10 396	12 413
Syndrome inflammatoire, fièvre inexpliquée	.	.	9 531	11 392	8 019	10 311	.	.	8 649	10 761
Pathologies oculaires évolutives*	6 689	9 424	9 336	11 478	7 520	9 503	6 457	8 664	7 561	9 662
Etat grabataire, troubles de la marche**	10 472	12 657	10 512	12 617	9 505	11 554	8 739	10 762	9 708	11 780
Etat terminal**	13 107	15 400	12 762	15 239	11 885	14 334	11 891	13 949	12 274	14 606
Aucune pathologie pertinente à retenir	3 028	4 917	.	.	3 028	4 917
Autres pathologies	10 877	13 282	9 758	11 968	7 931	10 102	7 070	9 527	8 916	11 164

Tableau 177 Coûts standardisés selon les variables pathos et le groupe iso-ressources (1/2)

	Perte d'autonomie - Groupe Iso-Ressources											
	1		2		3		4		5 et 6		Total	
	Coût Terrain	Coût total	Coût Terrain	Coût total	Coût Terrain	Coût total	Coût Terrain	Coût total	Coût Terrain	Coût total	Coût Terrain	Coût total
Etats pathologiques												
Affections cardio-vasculaires												
Insuffisance cardiaque*	11 081	13 587	9 494	11 696	6 867	9 149	5 415	7 541	6 944	8 568	7 768	9 991
Coronaropathie	13 115	15 192	9 535	11 603	6 861	9 298	5 356	7 431	5 595	6 961	7 866	10 044
Hypertension artérielle	13 390	15 634	9 878	12 004	7 038	9 372	5 085	7 120	4 210	5 261	8 079	10 236
Troubles du rythme*	11 738	13 842	9 185	11 398	6 628	8 942	5 146	7 109	5 595	6 961	7 621	9 787
Phlébites	11 904	14 457	10 119	12 291	7 170	9 498	5 208	7 052	.	.	8 152	10 323
Embolie et thrombose artérielles, amputation	12 786	15 334	11 084	13 456	7 897	10 249	5 620	7 576	.	.	9 175	11 452
Artériopathies chroniques	14 035	16 298	10 045	12 254	6 648	8 878	6 757	8 676	5 917	8 342	8 289	10 436
Hypotension orthostatique	8 217	11 032	9 197	11 738	6 628	8 924	5 957	8 386	3 877	4 506	7 629	10 052
Affections neuro-psychiatriques												
Malaises, vertiges, P d C, chutes**	10 584	13 214	9 366	11 764	6 729	9 068	5 278	7 225	3 476	4 104	7 487	9 743
Accidents vasculaires cérébraux**	12 669	14 866	10 266	12 391	7 411	9 629	5 267	7 311	8 892	11 414	9 422	11 565
Comitalité focale et généralisée*	14 460	16 537	10 211	12 078	9 782	11 327	6 408	8 443	.	.	10 483	12 357
Syndrome parkinsonien	11 951	13 890	9 483	11 699	6 933	9 157	5 573	7 596	5 595	6 961	8 696	10 836
Syndrome confusionnel aigu	9 963	12 500	8 344	10 600	8 938	10 523	5 615	8 309	.	.	8 692	10 986
Troubles chroniques du comportement*	11 330	13 416	9 351	11 418	6 910	9 100	5 286	7 114	11 866	14 486	8 802	10 872
Etats dépressifs	12 524	14 833	9 742	12 049	7 187	9 663	5 289	7 260	3 342	3 970	8 102	10 374
Etats anxieux*	11 750	14 067	9 327	11 698	7 007	9 401	4 846	7 000	3 007	3 636	7 718	10 018
Psychoses, délires, hallucinations	12 736	15 227	7 859	9 853	7 817	10 252	5 221	7 556	2 706	3 334	8 081	10 269
Syndrome démentiel*	10 859	13 201	8 827	11 079	7 434	9 801	5 185	7 388	3 877	4 506	8 855	11 143
Affections broncho-pulmonaires												
Broncho-pleuro-pneumopathies	12 079	14 764	10 157	12 292	6 867	9 245	4 554	6 574	1 760	2 388	8 135	10 353
Insuffisance respiratoire	11 824	14 426	9 757	11 847	7 317	9 608	5 625	7 600	.	.	8 209	10 350
Embolies pulmonaires	3 899	6 674	10 728	12 500	7 675	10 072	5 197	6 747	.	.	8 269	10 262
Pathologies infectieuses												
Syndromes infectieux généraux	9 007	11 752	10 124	12 683	6 854	9 631	4 883	6 964	.	.	7 737	10 197
Syndromes infectieux locaux	9 870	12 342	11 866	14 281	9 450	11 820	7 593	9 347	.	.	10 042	12 264
Infections urinaires basses*	12 916	15 267	11 379	13 743	7 469	9 810	5 191	7 178	.	.	9 541	11 842
Pathologies dermatologiques												
Escarres**	12 859	15 172	11 748	14 059	7 838	10 295	6 400	8 301	5 917	8 342	10 860	13 175
Autres lésions cutanées*	11 598	13 846	11 195	13 419	8 269	10 458	6 916	8 821	.	.	9 389	11 524

Coûts standardisés selon les variables pathos et le groupe iso-ressources (2/2)

	Perte d'autonomie - Groupe Iso-Ressources											
	1		2		3		4		5 et 6		Total	
	Coût Terrain	Coût total	Coût Terrain	Coût total	Coût Terrain	Coût total	Coût Terrain	Coût total	Coût Terrain	Coût total	Coût Terrain	Coût total
Etats pathologiques												
Affections ostéo-articulaires												
Pathologies de la hanche	10 675	13 113	9 899	12 271	7 421	9 736	4 826	6 793	3 678	4 675	7 982	10 233
Pathologies de l'épaule**	9 191	11 818	9 371	11 854	5 919	8 212	4 607	6 636	.	.	6 655	8 947
Pathologie vertébro-discale**	10 978	13 414	9 388	11 686	6 896	9 265	4 702	6 692	3 233	3 862	6 987	9 192
Autres pathologies osseuses**	10 322	12 901	9 396	11 850	7 312	9 640	4 519	6 458	3 673	5 321	7 379	9 649
Polyarthrite et pathologies articulaires	11 219	13 864	9 939	12 281	6 976	9 232	5 477	7 206	.	.	8 156	10 358
Affections gastro-entérologiques												
Syndromes digestifs hauts*	14 745	16 891	10 804	12 803	7 532	9 846	4 481	6 191	2 195	2 824	9 157	11 161
Syndromes abdominaux	10 640	12 841	9 743	11 927	6 873	8 927	5 474	7 367	2 264	2 893	8 023	10 099
Affection hépatique, biliaire, pancréatique	13 954	16 492	8 255	10 344	5 939	8 582	5 355	6 841	.	.	7 442	9 450
Dénutrition	12 062	14 352	10 265	12 219	7 685	9 698	4 585	6 418	2 413	3 042	9 162	11 151
Affections endocriniennes												
Diabète**	13 602	15 925	11 319	13 322	9 135	11 208	8 156	9 997	5 752	7 278	10 343	12 361
Dysthyroïdie*	11 158	13 119	9 336	11 435	7 846	10 049	4 652	6 630	5 917	8 342	7 468	9 566
Troubles de l'hydratation*	14 109	16 362	10 028	12 260	6 800	9 046	6 206	8 284	949	1 577	10 014	12 223
Affection uro-néphrologiques												
Rétention urinaire	16 231	18 118	10 443	12 965	8 388	10 175	3 970	5 543	.	.	9 678	11 856
Insuffisance rénale	11 177	13 436	9 294	11 325	7 677	9 796	5 459	7 532	2 264	2 893	7 721	9 781
Incontinence**	12 094	14 343	10 528	12 662	7 435	9 707	5 634	7 569	11 866	14 486	9 856	12 022
Autres domaines												
Anémies	11 721	13 956	10 055	12 180	9 427	11 499	6 004	7 955	4 553	5 551	8 746	10 782
Etats cancéreux	13 389	15 661	10 794	12 910	6 924	9 143	6 484	8 305	.	.	8 929	11 008
Hémopathies malignes	.	.	12 027	13 837	9 006	11 732	4 813	7 503	7 346	8 713	10 396	12 413
Syndrome inflammatoire, fièvre inexpliquée	18 318	21 247	8 292	10 301	10 398	12 635	4 272	6 160	.	.	8 649	10 761
Pathologies oculaires évolutives*	7 974	10 146	9 447	11 574	7 130	9 382	5 752	7 678	2 192	3 240	7 561	9 662
Etat grabataire, troubles de la marche**	11 869	14 075	10 488	12 573	7 902	10 026	5 966	7 704	4 736	5 734	9 708	11 780
Etat terminal**	15 445	18 132	11 837	14 011	7 412	9 676	7 360	8 726	.	.	12 274	14 606
Aucune pathologie pertinente à retenir	3 028	4 917	.	.	3 028	4 917
Autres pathologies	12 414	15 052	11 063	13 344	6 804	9 166	5 807	7 685	.	.	8 916	11 164

Tableau 178 Coûts selon les aides reçues et l'âge

	Âge									
	60 à 69 ans		70 à 79 ans		80 à 89 ans		90 ans et plus		Total	
	Coût Terrain	Coût total	Coût Terrain	Coût total	Coût Terrain	Coût total	Coût Terrain	Coût total	Coût Terrain	Coût total
Aides reçues										
Aidant principal**										
Famille ou voisinage :										
- Conjoint	9 813	12 023	9 479	11 599	8 530	10 589	8 218	10 280	9 047	11 149
- Personne de la même génération	7 542	9 716	8 942	11 248	8 193	10 672	6 185	8 776	8 120	10 514
- Personne de la génération précédente	7 763	9 821	.	.	7 944	10 285	8 870	11 147	8 168	10 405
- Personne de la génération suivante	6 353	8 614	7 368	9 410	7 702	9 798	7 643	9 754	7 609	9 707
Service ou personne rémunérée	10 324	12 365	9 183	11 503	8 275	10 415	9 165	11 204	8 805	10 947
Inconnu	4 282	7 427	5 864	8 664	10 759	13 026	.	.	7 503	10 152
Aucun	7 372	8 986	5 924	8 192	6 303	8 258	7 402	9 813	6 398	8 451
Autres aides reçues										
Aide de la famille ou du voisinage*	9 280	11 554	8 834	11 016	7 997	10 089	7 684	9 797	8 235	10 366
Aide à domicile, auxiliaire de vie	9 470	11 638	9 114	11 260	8 170	10 269	8 018	10 118	8 473	10 588
Garde à domicile**	11 640	13 712	10 685	13 039	9 134	11 624	8 505	10 852	9 517	11 899
Autres services sociaux	8 901	11 363	9 441	11 903	7 324	9 484	7 363	9 862	7 896	10 204
Accueil de jour	.	.	7 030	9 357	8 468	10 815	6 299	8 473	7 613	9 930

Tableau 179 Coûts standardisés selon les aides reçues et le groupe iso-ressources

	Perte d'autonomie - Groupe Iso-Ressources											
	1		2		3		4		5 et 6		Total	
	Coût Terrain	Coût total	Coût Terrain	Coût total	Coût Terrain	Coût total	Coût Terrain	Coût total	Coût Terrain	Coût total	Coût Terrain	Coût total
Aides reçues												
Aidant principal**												
Famille ou voisinage :												
- Conjoint	13 583	15 775	9 949	12 080	6 754	8 883	5 282	7 209	6 799	8 425	9 047	11 149
- Personne de la même génération	6 851	9 190	10 916	13 321	6 400	8 962	6 337	8 487	2 947	5 236	8 120	10 514
- Personne de la génération précédente	8 858	11 667	11 864	14 553	8 752	10 951	5 696	7 452	.	.	8 168	10 405
- Personne de la génération suivante	10 866	13 045	9 047	11 143	6 617	8 893	5 080	6 982	3 120	4 583	7 609	9 707
Service ou personne rémunérée	10 639	12 754	10 844	13 008	7 951	10 094	6 463	8 610	2 413	3 042	8 805	10 947
Inconnu	.	.	10 152	12 041	10 309	13 308	5 789	8 496	.	.	7 503	10 152
Aucun	10 970	13 383	12 545	14 437	6 487	8 791	4 673	6 558	.	.	6 398	8 451
Autres aides reçues												
Aide de la famille ou du voisinage*	12 134	14 351	9 626	11 753	6 790	9 060	5 351	7 329	3 299	4 634	8 235	10 366
Aide à domicile, auxiliaire de vie	12 294	14 438	10 038	12 168	7 035	9 243	5 318	7 321	3 792	5 234	8 473	10 588
Garde à domicile**	12 503	14 900	9 954	12 269	7 261	9 690	5 761	8 324	.	.	9 517	11 899
Autres services sociaux	11 154	14 057	10 499	12 946	6 847	9 384	5 857	7 716	3 426	4 853	7 896	10 204
Accueil de jour	7 704	10 193	9 307	11 459	6 874	9 340	4 725	6 727	.	.	7 613	9 930

Tableau 180 Coûts standardisés selon l'aidant principal et l'âge

	Âge									
	60 à 69 ans		70 à 79 ans		80 à 89 ans		90 ans et plus		Total	
	Coût Terrain	Coût total	Coût Terrain	Coût total	Coût Terrain	Coût total	Coût Terrain	Coût total	Coût Terrain	Coût total
Aides reçues										
Aidant principal**										
Inconnu ou aucun	6 342	8 466	5 905	8 341	6 958	8 959	7 402	9 813	6 623	8 796
Conjoint, même génération ou génération précédente	9 595	11 798	9 451	11 580	8 500	10 592	8 013	10 151	8 976	11 098
Génération suivante	6 353	8 614	7 368	9 410	7 702	9 798	7 643	9 754	7 609	9 707
Service ou personne rémunérée	10 324	12 365	9 183	11 503	8 275	10 415	9 165	11 204	8 805	10 947
Ensemble	9 265	11 445	8 936	11 094	8 106	10 206	8 136	10 232	8 411	10 531

Tableau 181 Coûts standardisés selon l'aidant principal et les autres aides reçues

	Autres Aides reçues									
	Aide de la famille ou du voisinage		Aide à domicile, auxiliaire de vie		Garde à domicile		Autres services sociaux		Accueil de jour	
	Coût Terrain	Coût total	Coût Terrain	Coût total	Coût Terrain	Coût total	Coût Terrain	Coût total	Coût Terrain	Coût total
Aides reçues										
Aidant principal										
Inconnu ou aucun	6 840	9 069	6 824	8 995	4 181	7 054	4 279	6 902	.	.
Conjoint, même génération ou génération précédente	8 975	11 098	9 281	11 390	10 350	12 640	9 170	11 599	7 656	9 925
Génération suivante	7 521	9 626	7 662	9 721	8 494	10 950	7 739	9 884	7 680	10 026
Service ou personne rémunérée	8 163	10 355	8 293	10 496	10 159	12 520	7 609	9 931	6 797	9 300
TOTAL	8 229	10 360	8 467	10 583	9 480	11 865	7 896	10 204	7 613	9 930

Tableau 182 Coûts standardisés selon l'aidant principal et les autres aides reçues pour les bénéficiaires d'une aide à domicile

	Autres Aides reçues							
	Aide de la famille ou du voisinage		Garde à domicile		Autres services sociaux		Accueil de jour	
	Coût Terrain	Coût total	Coût Terrain	Coût total	Coût Terrain	Coût total	Coût Terrain	Coût total
Aides reçues par les Bénéficiaires d'une aide à domicile								
Aidant principal								
Inconnu ou aucun	7 029	9 286	4 240	7 136	4 279	6 902	.	.
Conjoint, même génération ou génération précédente	9 317	11 421	11 396	13 579	9 364	11 861	7 970	10 237
Génération suivante	7 658	9 723	8 825	11 293	7 647	9 788	8 051	10 450
Service ou personne rémunérée	8 065	10 268	10 414	12 831	7 618	9 917	6 797	9 300
TOTAL	8 415	10 528	9 976	12 351	7 907	10 222	7 922	10 261

Tableau 183 Coûts standardisés selon la provenance et le groupe iso-ressources

	Perte d'autonomie - Groupe Iso-Ressources											
	1		2		3		4		5 et 6		Total	
	Coût Terrain	Coût total	Coût Terrain	Coût total	Coût Terrain	Coût total	Coût Terrain	Coût total	Coût Terrain	Coût total	Coût Terrain	Coût total
Provenance**												
MCO	12 933	15 197	9 909	12 000	7 323	9 528	5 608	7 593	5 078	6 370	8 511	10 612
SSR	11 601	13 791	10 874	13 043	7 873	10 093	6 084	8 025	4 835	6 662	9 311	11 439
USLD	10 845	13 099	12 971	15 082	12 371	15 133	2 526	4 481	.	.	12 019	14 184
Psychiatrie	12 098	14 292	4 813	7 503	8 230	10 011	6 458	9 267	.	.	7 844	10 046
HAD	17 022	18 363	12 701	14 766	9 467	11 714	5 629	7 457	.	.	11 684	13 673
EHPAD	14 818	17 684	8 925	11 490	5 019	5 893	5 779	7 440	.	.	8 031	10 019
EHPA	9 669	11 243	7 696	9 458	8 700	10 816	5 547	8 842	.	.	8 240	10 200
Domicile	11 749	13 949	9 148	11 291	6 551	8 787	5 301	7 306	3 414	4 846	7 826	9 962

Tableau 184 Coûts standardisés selon le motif de la prise en charge et le groupe iso-ressources

Motif**	Perte d'autonomie - Groupe Iso-Ressources											
	1		2		3		4		5 et 6		Total	
	Coût Terrain	Coût total	Coût Terrain	Coût total	Coût Terrain	Coût total	Coût Terrain	Coût total	Coût Terrain	Coût total	Coût Terrain	Coût total
Accompagnement de fin de vie (personne au stade terminal)	18 840	21 343	10 341	12 819	7 965	9 919	7 762	9 695	.	.	12 770	15 132
Autre motif	14 120	15 891	10 338	11 887	11 274	12 609	9 182	10 808	.	.	10 657	12 186
Eviter l'hospitalisation ou l'entrée en institution	12 245	14 442	9 949	11 979	7 190	9 329	5 541	7 600	2 706	3 334	9 130	11 210
Faciliter le retour à domicile après une hospitalisation dans des conditions de sécurité satisfaisantes sur le plan matériel, physique et psychologique	10 489	12 753	9 400	11 680	6 787	9 044	5 706	7 747	4 858	6 271	7 718	9 912
Prévenir, retarder ou accompagner la perte d'autonomie physique et/ou psychique	10 424	12 959	8 745	11 068	6 694	9 009	5 204	7 209	3 627	5 155	7 225	9 464
Soins médicaux de longue durée : prise en charge d'un malade, quel que soit son âge, atteint d'une affection de longue durée invalidante (polytraumatismes, sclérose en plaques...)	12 677	14 388	12 049	13 862	8 046	9 944	6 013	7 730	.	.	10 846	12 642

Tableau 185 Coûts standardisés selon l'ancienneté et le groupe iso-ressources

	Perte d'autonomie - Groupe Iso-Ressources											
	1		2		3		4		5 et 6		Total	
	Coût Terrain	Coût total	Coût Terrain	Coût total	Coût Terrain	Coût total	Coût Terrain	Coût total	Coût Terrain	Coût total	Coût Terrain	Coût total
Anciennete**												
4 mois à un an	12 853	14 976	9 062	11 207	6 483	8 805	5 365	7 486	4 789	6 771	7 849	10 032
De un an à un an et demi	10 978	13 071	9 177	11 373	6 901	9 321	5 117	6 991	4 736	5 734	7 777	9 908
De un an et demi à 2 ans	11 924	14 096	9 771	11 958	7 661	9 994	4 890	6 885	4 858	6 137	8 111	10 260
De 2 à 5 ans	12 254	14 401	10 293	12 364	7 226	9 386	5 170	7 396	2 921	4 241	8 987	11 106
Moins de 4 mois	9 770	11 962	9 628	11 698	6 773	8 828	6 055	7 826	2 186	3 921	7 698	9 673
Plus de 5 ans	12 987	15 304	11 079	13 329	7 561	9 782	6 354	8 631	.	.	10 105	12 365
Ensemble	12 035	14 217	9 883	12 015	7 013	9 228	5 529	7 521	3 849	5 302	8 411	10 531

Tableau 186 Coûts standardisés selon la nature des soins dispensés par le SSIAD et le groupe iso-ressources

	Perte d'autonomie - Groupe Iso-Ressources											
	1		2		3		4		5 et 6		Total	
	Coût Terrain	Coût total	Coût Terrain	Coût total	Coût Terrain	Coût total	Coût Terrain	Coût total	Coût Terrain	Coût total	Coût Terrain	Coût total
Nature des soins et services dispensés par le SSIAD												
Traitement et surveillance**	12 347	14 593	10 339	12 496	7 303	9 532	5 775	7 809	3 266	4 316	8 877	11 029
Hygiène et confort*	12 061	14 246	9 888	12 022	6 988	9 202	5 574	7 578	4 241	5 858	8 436	10 562
Accompagnement de fin de vie**	15 597	17 949	12 403	14 585	9 044	11 053	6 679	8 835	.	.	13 088	15 314
Mobilisation et ou transferts**	11 874	14 052	10 099	12 238	7 322	9 546	6 071	8 225	6 682	9 127	9 044	11 211
Soins relationnels et éducatifs**	11 967	14 138	9 971	12 114	7 249	9 422	5 697	7 723	5 607	7 267	8 629	10 757
Alimentation**	12 427	15 070	11 373	13 931	8 043	10 777	6 439	9 116	.	.	10 057	12 686
Elimination**	12 092	14 271	10 207	12 324	7 364	9 578	6 216	8 411	8 892	11 414	9 436	11 592

Tableau 187 Coûts standardisés selon le groupe iso-ressources et les autres soins médico-techniques concourant au maintien à domicile

Perte d'autonomie - Groupe Iso-Ressources												
1		2		3		4		5 et 6		Total		
Coût Terrain	Coût total	Coût Terrain	Coût total	Coût Terrain	Coût total	Coût Terrain	Coût total	Coût Terrain	Coût total	Coût Terrain	Coût total	
Autres soins médico-techniques concourant au maintien à domicile												
Prise en charge psychiatrique	14 069	16 408	7 555	9 599	7 376	9 501	4 443	7 152	2 706	3 334	7 359	9 543
Kinésithérapie**	13 526	15 764	10 459	12 621	7 499	9 840	5 905	7 940	3 940	5 268	9 235	11 411
Orthophonie	15 222	16 862	9 380	11 280	6 595	9 350	4 595	7 488	.	.	9 051	11 091
Nutrition entérale**	20 970	23 542	15 590	17 946	18 818	21 304
Chimiothérapie	.	.	9 148	11 642	6 886	8 643	5 427	7 020	.	.	6 768	8 650
Dialyse rénale**	5 273	7 903	5 699	7 781	.	.	5 432	7 857
Oxygénothérapie	16 007	18 072	11 043	12 950	8 262	10 173	6 567	8 266	.	.	9 599	11 447

Tableau 188 Coûts terrains standardisés selon l'acteur de la prise en charge de la perte d'autonomie corporelle et mentale

	Bénéficiaires nécessitant une aide	Aide apportée par l'entourage			Aide apportée par le SSIAD			Aide apportée par un autre service			Besoins non couverts	
		Aucune	Partielle	Complète	Aucune	Partielle	Complète	Aucune	Partielle	Complète	Non	Oui
Cohérence	9 233	9 231	9 219	9 543	9 247	9 221	9 811	8 776	9 543	.	9 180	9 524
Orientation	9 264	9 608	9 160	9 788	9 344	9 238	9 971	8 673	9 674	.	9 227	9 480
Toilette	8 429	8 860	7 521	4 761	3 778	7 512	9 655	8 235	8 982	.	8 430	8 425
Habillage	8 509	9 174	7 459	6 454	5 584	7 596	10 224	8 351	8 888	13 733	8 501	8 570
Alimentation	8 918	9 251	8 835	8 836	8 686	9 902	17 515	8 504	9 307	9 289	9 098	8 910
Elimination	9 032	9 818	8 231	5 413	5 530	8 570	11 855	8 728	9 498	6 650	8 945	9 482
Transferts	9 301	10 818	8 306	6 442	7 507	8 813	12 798	9 161	9 458	8 841	9 291	9 367
Déplacements Intérieurs	9 212	10 137	8 699	8 519	8 709	9 006	13 330	8 967	9 498	8 192	8 839	9 252
Déplacements extérieurs	8 540	9 592	7 116	7 421	8 560	7 805	6 513	8 649	7 458	10 124	8 501	8 740
Possibilité pour Alerter	9 036	9 065	9 139	8 797	8 517	9 408	11 539	8 543	9 621	10 286	9 035	9 039

Tableau 189 Coûts standardisés selon le contenu du projet individuel d'aide du bénéficiaire et son groupe iso-ressources

	Perte d'autonomie - Groupe Iso-Ressources											
	1		2		3		4		5 et 6		Total	
	Coût Terrain	Coût total	Coût Terrain	Coût total	Coût Terrain	Coût total	Coût Terrain	Coût total	Coût Terrain	Coût total	Coût Terrain	Coût total
Identification des co-intervenants professionnels	12 097	14 277	9 891	12 022	7 063	9 280	5 618	7 620	3 378	4 761	8 462	10 584
Identification des besoins de la personne	12 015	14 203	9 859	11 999	7 005	9 231	5 580	7 574	3 849	5 302	8 410	10 538
Caractéristiques du lieu de vie	11 905	14 057	9 879	12 015	7 091	9 292	5 544	7 528	3 935	5 361	8 417	10 531
Identification de l'entourage et son implication	12 055	14 249	9 959	12 112	7 033	9 257	5 572	7 585	3 926	5 299	8 475	10 613
Histoire de la personne et ses habitudes de vie	11 706	14 005	9 829	12 129	7 357	9 643	5 685	7 915	5 514	7 897	8 557	10 839
Identification des désirs de la personne	11 727	14 202	9 894	12 317	7 380	9 744	5 639	7 860	.	.	8 467	10 836

Tableau 190 Coûts standardisés selon le type de prise en charge souhaitable et le groupe iso-ressources

	Perte d'autonomie - Groupe Iso-Ressources											
	1		2		3		4		5 et 6		Total	
	Coût Terrain	Coût total	Coût Terrain	Coût total	Coût Terrain	Coût total	Coût Terrain	Coût total	Coût Terrain	Coût total	Coût Terrain	Coût total
SSIAD	11 564	13 799	9 443	11 605	6 907	9 156	5 518	7 508	3 849	5 302	8 026	10 168
EHPAD	12 721	14 838	11 465	13 429	7 616	9 500	6 270	8 088	.	.	10 407	12 368
EHPA	.	.	9 539	11 408	9 366	11 028	10 313	11 840	.	.	9 613	11 317
Hospitalisation champs sanitaire	.	.	11 001	12 390	4 393	7 013	1 454	2 821	.	.	8 308	9 899
HAD	18 082	20 332	16 967	19 106	11 049	13 726	16 946	19 153
USLD redéfinie	12 114	13 898	13 974	15 757	11 115	12 816	12 804	14 578
Soins ambulatoire classique	3 608	5 963	4 376	6 731	.	.	4 184	6 539
Non renseigné	.	.	6 390	8 868	.	.	2 985	5 956
Ensemble	12 035	14 217	9 894	12 025	7 013	9 228	5 535	7 524	3 849	5 302	8 416	10 535

Tableau 191 Corrélation entre coûts terrain standardisés par bénéficiaire et différentes variables

Variables	Corrélation de Spearman	P_value(1)
Proportion des passages d'infirmiers libéraux dans l'ensemble des passages infirmiers	0,07635	0,0004
Population de plus de 75 ans par places installées	0,0746	0,0005
Nombre d'ETP AS par places installées	0,07267	0,0007
Population totale couverte par places installées	-0,02889	0,1778
Taux de rotation	0,0216	0,3137
Nombre d'ETP Infirmiers salariés et aides soignants par places installées	0,01893	0,3772
Nombre total d'ETP médicaux par places installées	0,01071	0,6173
Nombre d'ETP coordinateurs par places installées	-0,00505	0,8139
Proportion des passages d'infirmiers libéraux dans l'ensemble des passages	0,1714	<0,0001
Nombre moyen de kilomètres par passages	0,12666	<0,0001
Nombre de places installées	0,090608	<0,0001
GMP	0,14598	<0,0001

(1) Test de l'hypothèse que le coefficient de corrélation est nul.

Tableau 192 Coûts standardisés par bénéficiaire selon la relation avec un HAD

	Total	
	Coût Terrain	Coût total
Relation avec un HAD		
Non	8 009	10 845
Oui	8 632	10 798
Même entité juridique	8 509	10 133
Ensemble	8 411	10 531

Tableau 193 Coûts standardisés par bénéficiaire selon la fédération et le genre

	Total	
	Coût Terrain	Coût total
Fédération		
ADMR	8 434	10 846
ADOMICILE	7 725	10 677
FEHAP	8 475	10 359
Ensemble	8 411	10 531

Tableau 194 Coûts standardisés par bénéficiaire selon le type de zone géographique

	Total	
	Coût Terrain	Coût total
Zone		
Rurale	6 203	7 695
Urbaine	8 150	10 577
Mixte	8 919	10 996
Ensemble	8 411	10 531

**C – DECOMPOSITION DE COUTS TERRAIN SELON LES
BENEFICIAIRES**

C I : Répartition entre coûts de soins et coûts de déplacements

Tableau 195 Composantes des coûts terrain selon l'âge

	Coûts non standardisés					Coûts standardisés				
	Déplacements		Soins		Total	Déplacements		Soins		Total
	€	% du total	€	% du total	€	€	% du total	€	% du total	€
Age										
60 à 69 ans	2 384	25	7 015	75	9 399	2 300	25	6 965	75	9 265
70 à 79 ans	2 291	26	6 580	74	8 871	2 328	26	6 608	74	8 936
80 à 89 ans	2 181	27	5 939	73	8 121	2 189	27	5 917	73	8 106
90 ans et plus	2 117	26	6 004	74	8 121	2 161	27	5 974	73	8 136
Ensemble	2 213	26	6 197	74	8 409	2 227	26	6 183	74	8 411

Tableau 196 Composantes des coûts terrain selon le groupe iso-ressources

	Coûts non standardisés					Coûts standardisés				
	Déplacements		Soins		Total	Déplacements		Soins		Total
	€	% du total	€	% du total	€	€	% du total	€	% du total	€
Groupe Gir										
1	2 926	24	9 108	76	12 034	2 934	24	9 101	76	12 035
2	2 561	26	7 365	74	9 926	2 522	26	7 361	74	9 883
3	1 894	27	5 052	73	6 947	1 977	28	5 036	72	7 013
4	1 587	29	3 931	71	5 518	1 630	29	3 899	71	5 529
5 ou 6	1 162	31	2 572	69	3 733	1 263	33	2 587	67	3 849
Ensemble	2 213	26	6 197	74	8 409	2 227	26	6 183	74	8 411

Tableau 197 Composantes des coûts terrain selon le contexte de prise en charge

	Coûts non standardisés					Coûts standardisés				
	Déplacements		Soins		Total	Déplacements		Soins		Total
	€	% du total	€	% du total	€	€	% du total	€	% du total	€
Contexte de prise en charge										
Conditions de vie										
En collectivité (seul ou avec son conjoint)	1 886	22	6 654	78	8 541	2 954	31	6 575	69	9 529
Seul	1 871	27	5 182	73	7 053	1 987	28	5 167	72	7 154
Avec le conjoint seul	2 368	26	6 669	74	9 037	2 311	26	6 676	74	8 987
Avec une ou des personnes de la même génération	2 267	27	5 992	73	8 259	2 194	27	5 996	73	8 191
Avec une ou des personnes de la génération précédente	2 740	24	8 446	76	11 186	2 938	26	8 293	74	11 231
Avec une ou des personnes de la génération suivante	2 261	27	6 270	73	8 531	2 154	26	6 246	74	8 400
Avec plusieurs personnes de générations différentes	2 580	29	6 172	71	8 753	2 235	27	6 079	73	8 314
Ensemble	2 213	26	6 197	74	8 409	2 227	26	6 183	74	8 411
Habitat										
Non ou mal renseigné		0	4 825	69	6 970	2 234	30	5 143	70	7 377
domicile personnel confortable et adapté	2 144	25	6 265	75	8 408	2 133	25	6 248	75	8 380
domicile personnel confortable mais non adapté	2 224	27	6 050	73	8 273	2 230	27	6 050	73	8 280
domicile personnel non confortable	2 557	30	5 909	70	8 465	2 457	29	5 935	71	8 391
hébergement familial confortable et adapté	2 407	27	6 523	73	8 930	2 125	25	6 470	75	8 595
hébergement familial confortable mais non adapté	2 775	30	6 394	70	9 169	2 434	28	6 403	72	8 837
hébergement familial non confortable	2 413	34	4 583	66	6 996	2 043	31	4 522	69	6 565
accueil chez des particuliers à titre onéreux	2 517	34	4 789	66	7 306	2 252	32	4 778	68	7 030
domiciles regroupés, petites unités de vie	2 435	32	5 065	68	7 500	2 219	30	5 112	70	7 332
établissement d'accueil temporaire	1 074	9	11 260	91	12 333	5 598	34	10 777	66	16 374
Ensemble	2 213	26	6 197	74	8 409	2 227	26	6 183	74	8 411
Contexte Social										
Totalement seul	2 071	26	5 746	74	7 816	2 333	29	5 755	71	8 088
Seul mais entouré	1 856	25	5 449	75	7 305	2 065	28	5 408	72	7 472
En couple	2 390	26	6 659	74	9 048	2 323	26	6 659	74	8 982
Accueilli	2 166	27	5 868	73	8 034	2 074	26	5 835	74	7 909
Ensemble	2 213	26	6 197	74	8 409	2 227	26	6 183	74	8 411

Tableau 198 Composantes des coûts terrain selon le profil psychologique

	Coûts non standardisés					Coûts standardisés				
	Déplacements		Soins		Total	Déplacements		Soins		Total
	€	% du total	€	% du total	€	€	% du total	€	% du total	€
Profil psychologique										
Coopérant	2 059	26	5 774	74	7 834	2 103	27	5 751	73	7 854
Opposant	2 359	27	6 253	73	8 613	2 285	27	6 270	73	8 555
Démissionnaire	2 744	26	8 012	74	10 756	2 722	25	8 010	75	10 732
Ensemble	2 213	26	6 197	74	8 409	2 227	26	6 183	74	8 411

Tableau 199 Composantes des coûts terrain selon les variables discriminantes du modèle AGGIR (1/3)

	Coûts non standardisés					Coûts standardisés				
	Déplacements		Soins		Total	Déplacements		Soins		Total
	€	% du total	€	% du total	€	€	% du total	€	% du total	€
Modèle AGGIR - Variables discriminantes										
Cohérence										
Fait seul , spontanément	2 104	28	5 440	72	7 544	2 039	27	5 439	73	7 477
Fait non spontanément ou partiellement	2 220	25	6 505	75	8 725	2 315	26	6 481	74	8 796
Ne fait pas ou il faut " faire à la place"	2 482	25	7 569	75	10 052	2 549	25	7 544	75	10 093
Ensemble	2 213	26	6 197	74	8 409	2 227	26	6 183	74	8 411
Orientation										
Fait seul , spontanément	2 101	28	5 359	72	7 460	2 026	27	5 377	73	7 403
Fait non spontanément ou partiellement	2 206	26	6 366	74	8 572	2 251	26	6 325	74	8 575
Ne fait pas ou il faut " faire à la place"	2 471	24	7 769	76	10 241	2 633	25	7 730	75	10 364
Ensemble	2 213	26	6 197	74	8 409	2 227	26	6 183	74	8 411
Toilette - haut										
Fait seul , spontanément	1 540	30	3 597	70	5 137	1 636	31	3 668	69	5 304
Fait non spontanément ou partiellement	1 885	28	4 802	72	6 687	1 825	28	4 755	72	6 580
Ne fait pas ou il faut " faire à la place"	2 437	25	7 123	75	9 560	2 478	26	7 116	74	9 595
Ensemble	2 213	26	6 197	74	8 409	2 227	26	6 183	74	8 411
Toilette - bas										
Fait seul , spontanément	1 218	29	2 989	71	4 208	1 317	31	2 973	69	4 290
Fait non spontanément ou partiellement	1 598	30	3 772	70	5 370	1 582	30	3 734	70	5 316
Ne fait pas ou il faut " faire à la place"	2 300	26	6 536	74	8 837	2 318	26	6 526	74	8 844
Ensemble	2 213	26	6 197	74	8 409	2 227	26	6 183	74	8 411
Toilette - haut et bas										
Fait seul , spontanément	1 079	30	2 576	70	3 655	1 303	34	2 570	66	3 873
Fait non spontanément ou partiellement	1 832	28	4 614	72	6 446	1 797	28	4 588	72	6 385
Ne fait pas ou il faut " faire à la place"	2 438	25	7 127	75	9 565	2 480	26	7 120	74	9 600
Ensemble	2 213	26	6 197	74	8 409	2 227	26	6 183	74	8 411
Habillage - haut										
Fait seul , spontanément	1 398	28	3 548	72	4 947	1 562	30	3 583	70	5 145
Fait non spontanément ou partiellement	1 852	28	4 743	72	6 595	1 855	28	4 698	72	6 553
Ne fait pas ou il faut " faire à la place"	2 520	26	7 326	74	9 846	2 514	26	7 319	74	9 833
Ensemble	2 213	26	6 197	74	8 409	2 227	26	6 183	74	8 411
Habillage - moyen										
Fait seul , spontanément	1 113	27	3 058	73	4 171	1 420	32	3 082	68	4 502
Fait non spontanément ou partiellement	1 668	28	4 318	72	5 986	1 731	29	4 297	71	6 028
Ne fait pas ou il faut " faire à la place"	2 438	26	6 932	74	9 370	2 420	26	6 918	74	9 338
Ensemble	2 213	26	6 197	74	8 409	2 227	26	6 183	74	8 411

Composantes des coûts terrain en fonction des variables discriminantes du modèle AGGIR (2/3)

	Coûts non standardisés					Coûts standardisés				
	Déplacements		Soins		Total	Déplacements		Soins		Total
	€	% du total	€	% du total	€	€	% du total	€	% du total	€
Modèle AGGIR - Variables discriminantes										
Habillage - bas										
Fait seul , spontanément	1 239	29	3 054	71	4 293	1 380	31	3 089	69	4 469
Fait non spontanément ou partiellement	1 605	29	3 955	71	5 560	1 592	29	3 924	71	5 516
Ne fait pas ou il faut " faire à la place"	2 343	26	6 663	74	9 006	2 358	26	6 651	74	9 010
Ensemble	2 213	26	6 197	74	8 409	2 227	26	6 183	74	8 411
Habillage - haut moyen et bas										
Fait seul , spontanément	1 202	29	2 916	71	4 118	1 353	32	2 934	68	4 287
Fait non spontanément ou partiellement	1 758	28	4 512	72	6 270	1 801	29	4 488	71	6 289
Ne fait pas ou il faut " faire à la place"	2 530	26	7 353	74	9 883	2 522	26	7 345	74	9 867
Ensemble	2 213	26	6 197	74	8 409	2 227	26	6 183	74	8 411
Alimentation - se servir										
Fait seul , spontanément	1 654	28	4 362	72	6 016	1 729	28	4 373	72	6 102
Fait non spontanément ou partiellement	1 937	27	5 250	73	7 187	1 952	27	5 202	73	7 154
Ne fait pas ou il faut " faire à la place"	2 603	26	7 507	74	10 111	2 595	26	7 508	74	10 103
Ensemble	2 213	26	6 197	74	8 409	2 227	26	6 183	74	8 411
Alimentation - manger et se servir										
Fait seul , spontanément	1 649	28	4 314	72	5 962	1 718	28	4 321	72	6 039
Fait non spontanément ou partiellement	2 077	27	5 498	73	7 575	2 068	27	5 473	73	7 540
Ne fait pas ou il faut " faire à la place"	2 735	25	8 321	75	11 055	2 756	25	8 315	75	11 071
Ensemble	2 213	26	6 197	74	8 409	2 227	26	6 183	74	8 411
Alimentation - manger										
Fait seul , spontanément	1 999	28	5 115	72	7 113	2 004	28	5 108	72	7 111
Fait non spontanément ou partiellement	2 109	24	6 504	76	8 613	2 195	25	6 467	75	8 662
Ne fait pas ou il faut " faire à la place"	3 031	25	9 123	75	12 154	2 972	25	9 124	75	12 095
Ensemble	2 213	26	6 197	74	8 409	2 227	26	6 183	74	8 411
Elimination - urinaire										
Fait seul , spontanément	1 684	30	4 002	70	5 685	1 723	30	4 003	70	5 726
Fait non spontanément ou partiellement	1 809	26	5 058	74	6 867	1 869	27	5 010	73	6 879
Ne fait pas ou il faut " faire à la place"	2 689	26	7 824	74	10 513	2 664	25	7 827	75	10 491
Ensemble	2 213	26	6 197	74	8 409	2 227	26	6 183	74	8 411
Elimination - fécale										
Fait seul , spontanément	1 673	28	4 228	72	5 901	1 761	29	4 218	71	5 979
Fait non spontanément ou partiellement	1 984	26	5 632	74	7 616	2 012	26	5 589	74	7 601
Ne fait pas ou il faut " faire à la place"	2 790	26	8 139	74	10 929	2 737	25	8 141	75	10 878
Ensemble	2 213	26	6 197	74	8 409	2 227	26	6 183	74	8 411

Composantes des coûts terrain en fonction des variables discriminantes du modèle AGGIR (3/3)

	Coûts non standardisés					Coûts standardisés				
	Déplacements		Soins		Total	Déplacements		Soins		Total
	€	% du total	€	% du total	€	€	% du total	€	% du total	€
Modèle AGGIR - Variables discriminantes										
Elimination fécale et urinaire										
Fait seul , spontanément	1 669	30	3 979	70	5 648	1 716	30	3 975	70	5 691
Fait non spontanément ou partiellement	1 812	26	5 033	74	6 845	1 865	27	4 989	73	6 855
Ne fait pas ou il faut " faire à la place"	2 668	26	7 755	74	10 423	2 646	25	7 757	75	10 403
Ensemble	2 213	26	6 197	74	8 409	2 227	26	6 183	74	8 411
Transferts										
Fait seul , spontanément	1 596	30	3 780	70	5 377	1 663	31	3 768	69	5 431
Fait non spontanément ou partiellement	1 824	26	5 186	74	7 010	1 935	27	5 153	73	7 088
Ne fait pas ou il faut " faire à la place"	2 801	26	8 138	74	10 939	2 721	25	8 138	75	10 859
Ensemble	2 213	26	6 197	74	8 409	2 227	26	6 183	74	8 411
Déplacements extérieurs										
Fait seul , spontanément	1 993	33	4 091	67	6 084	1 871	31	4 106	69	5 977
Fait non spontanément ou partiellement	1 725	30	4 048	70	5 773	1 668	29	4 024	71	5 691
Ne fait pas ou il faut " faire à la place"	2 321	26	6 744	74	9 065	2 358	26	6 731	74	9 089
Ensemble	2 213	26	6 197	74	8 409	2 227	26	6 183	74	8 411
Déplacements intérieurs										
Fait seul , spontanément	1 683	30	4 004	70	5 687	1 746	30	4 010	70	5 756
Fait non spontanément ou partiellement	1 879	26	5 355	74	7 234	1 956	27	5 322	73	7 279
Ne fait pas ou il faut " faire à la place"	2 874	26	8 386	74	11 259	2 796	25	8 380	75	11 175
Ensemble	2 213	26	6 197	74	8 409	2 227	26	6 183	74	8 411
Possibilités pour alerter										
Fait seul , spontanément	1 857	27	4 976	73	6 832	1 939	28	4 980	72	6 918
Fait non spontanément ou partiellement	2 120	27	5 846	73	7 966	2 119	27	5 822	73	7 941
Ne fait pas ou il faut " faire à la place"	2 522	26	7 276	74	9 798	2 500	26	7 258	74	9 758
Ensemble	2 213	26	6 197	74	8 409	2 227	26	6 183	74	8 411

Tableau 200 Composantes des coûts terrain selon les variables illustratives du modèle AGGIR

	Coûts non standardisés					Coûts standardisés				
	Déplacements		Soins		Total	Déplacements		Soins		total
	€	% du total	€	% du total	€	€	% du total	€	% du total	€
Modèle AGGIR - Variables illustratives										
Gestion										
Fait seul , spontanément	1 921	28	4 822	72	6 743	1 865	28	4 840	72	6 705
Fait non spontanément ou partiellement	1 852	26	5 226	74	7 078	1 971	27	5 243	73	7 214
Ne fait pas ou il faut " faire à la place"	2 347	26	6 659	74	9 006	2 349	26	6 633	74	8 982
Ensemble	2 213	26	6 197	74	8 409	2 227	26	6 183	74	8 411
Cuisine										
Fait seul , spontanément	1 460	30	3 467	70	4 926	1 511	30	3 496	70	5 007
Fait non spontanément ou partiellement	1 544	26	4 285	74	5 828	1 709	28	4 294	72	6 003
Ne fait pas ou il faut " faire à la place"	2 300	26	6 462	74	8 762	2 299	26	6 446	74	8 744
Ensemble	2 213	26	6 197	74	8 409	2 227	26	6 183	74	8 411
Activité du temps libre										
Fait seul , spontanément	1 831	27	4 907	73	6 738	1 914	28	4 945	72	6 858
Fait non spontanément ou partiellement		27	5 757	73	7 848	2 062	27	5 710	73	7 772
Ne fait pas ou il faut " faire à la place"	2 504	26	7 211	74	9 716	2 540	26	7 216	74	9 756
Ensemble	2 213	26	6 197	74	8 409	2 227	26	6 183	74	8 411
Transports										
Fait seul , spontanément	1 989	30	4 644	70	6 633	1 944	29	4 697	71	6 641
Fait non spontanément ou partiellement	2 170	31	4 760	69	6 931	1 942	29	4 747	71	6 689
Ne fait pas ou il faut " faire à la place"	2 227	26	6 385	74	8 612	2 264	26	6 368	74	8 632
Ensemble	2 213	26	6 197	74	8 409	2 227	26	6 183	74	8 411
Ménage										
Fait seul , spontanément	1 864	27	5 049	73	6 912	2 199	30	5 139	70	7 338
Fait non spontanément ou partiellement	1 444	30	3 364	70	4 808	1 538	31	3 407	69	4 944
Ne fait pas ou il faut " faire à la place"	2 232	26	6 264	74	8 496	2 241	26	6 248	74	8 489
Ensemble	2 213	26	6 197	74	8 409	2 227	26	6 183	74	8 411
Achats										
Fait seul , spontanément	1 625	27	4 301	73	5 926	1 787	29	4 386	71	6 173
Fait non spontanément ou partiellement	1 900	28	4 914	72	6 814	1 882	28	4 918	72	6 801
Ne fait pas ou il faut " faire à la place"	2 317	26	6 581	74	8 897	2 325	26	6 556	74	8 882
Ensemble	2 213	26	6 197	74	8 409	2 227	26	6 183	74	8 411
Suivi du traitement										
Fait seul , spontanément	1 761	28	4 516	72	6 277	1 736	28	4 519	72	6 255
Fait non spontanément ou partiellement	1 793	25	5 373	75	7 166	1 941	27	5 364	73	7 305
Ne fait pas ou il faut " faire à la place"	2 424	26	6 782	74	9 206	2 411	26	6 764	74	9 175
Ensemble	2 213	26	6 197	74	8 409	2 227	26	6 183	74	8 411

Tableau 201 Composantes des coûts terrain selon le nombre de déficiences sévères

	Coûts non standardisés					Coûts standardisés				
	Déplacements		Soins		Total	Déplacements		Soins		Total
	€	% du total	€	% du total	€	€	% du total	€	% du total	€
Déficiences										
Nombre de déficiences										
0	1 443	29	3 459	71	4 902	1 648	32	3 472	68	5 120
1	1 714	31	3 897	69	5 611	1 660	30	3 918	70	5 578
2	1 791	28	4 529	72	6 320	1 807	28	4 549	72	6 355
3	1 997	28	5 141	72	7 138	1 977	28	5 141	72	7 117
4	2 026	25	5 962	75	7 988	2 177	27	5 924	73	8 101
5	2 296	25	6 832	75	9 128	2 330	26	6 799	74	9 129
6	2 527	26	7 196	74	9 724	2 395	25	7 148	75	9 543
7	2 878	26	8 261	74	11 139	2 801	25	8 240	75	11 042
8	2 800	25	8 209	75	11 009	2 692	25	8 160	75	10 852
9	2 700	23	8 975	77	11 675	3 028	25		0	11 951
10	3 048	24	9 572	76	12 619	3 308	25	9 668	75	12 976
11		24	11 726	76	15 449	3 661	24	11 873	76	15 534
12	4 410	26	12 527	74	16 937	4 710	26	13 136	74	17 845
13
Ensemble	2 213	26	6 197	74	8 409	2 227	26	6 183	74	8 411

Tableau 202 Composantes des coûts terrain selon les déficiences sévères

		Coûts non standardisés					Coûts standardisés				
		Déplacements		Soins		Total	Déplacements		Soins		Total
		€	% du total	€	% du total	€	€	% du total	€	% du total	€
Déficiences											
Membres Inférieurs	Non	1 743	28	4 383	72	6 126	1 826	29	4 373	71	6 200
	Oui	2 315	26	6 591	74	8 906	2 315	26	6 577	74	8 891
	Ensemble	2 213	26	6 197	74	8 409	2 227	26	6 183	74	8 411
Continence Fécale	Non	2 032	26	5 651	74	7 682	2 055	27	5 645	73	7 700
	Oui	2 361	26	6 643	74	9 004	2 369	26	6 623	74	8 992
	Ensemble	2 213	26	6 197	74	8 409	2 227	26	6 183	74	8 411
Membres supérieurs	Non	2 015	28	5 288	72	7 303	2 035	28	5 274	72	7 309
	Oui	2 421	25	7 157	75	9 578	2 431	25	7 144	75	9 575
	Ensemble	2 213	26	6 197	74	8 409	2 227	26	6 183	74	8 411
Continence urinaire	Non	1 752	27	4 664	73	6 416	1 879	29	4 676	71	6 555
	Oui	2 744	26	7 966	74	10 710	2 630	25	7 922	75	10 552
	Ensemble	2 213	26	6 197	74	8 409	2 227	26	6 183	74	8 411
Langage et parole	Non	2 030	27	5 557	73	7 587	2 071	27	5 546	73	7 617
	Oui	2 521	26	7 272	74	9 793	2 491	26	7 255	74	9 745
	Ensemble	2 213	26	6 197	74	8 409	2 227	26	6 183	74	8 411
Visuelle	Non	2 120	26	6 069	74	8 189	2 178	26	6 073	74	8 251
	Oui	2 405	27	6 460	73	8 865	2 330	27	6 411	73	8 740
	Ensemble	2 213	26	6 197	74	8 409	2 227	26	6 183	74	8 411
Auditif	Non	2 139	26	5 937	74	8 075	2 140	27	5 934	73	8 074
	Oui	2 377	26	6 772	74	9 149	2 421	26	6 734	74	9 155
	Ensemble	2 213	26	6 197	74	8 409	2 227	26	6 183	74	8 411
Mastication	Non	2 045	26	5 724	74	7 769	2 101	27	5 713	73	7 815
	Oui	2 730	26	7 652	74	10 382	2 615	26	7 629	74	10 245
	Ensemble	2 213	26	6 197	74	8 409	2 227	26	6 183	74	8 411
Trouble du sommeil	Non	2 305	28	5 981	72	8 286	2 201	27	5 980	73	8 181
	Oui	1 907	22	6 910	78	8 817	2 315	25	6 855	75	9 170
	Ensemble	2 213	26	6 197	74	8 409	2 227	26	6 183	74	8 411
Douleur	Non	2 231	27	6 138	73	8 369	2 168	26	6 086	74	8 254
	Oui	2 145	25	6 415	75	8 560	2 449	27	6 547	73	8 996
	Ensemble	2 213	26	6 197	74	8 409	2 227	26	6 183	74	8 411
Surcharge pondérale	Non	2 154	26	5 986	74	8 140	2 171	27	5 965	73	8 135
	Oui	2 474	26	7 140	74	9 614	2 481	26	7 160	74	9 642
	Ensemble	2 213	26	6 197	74	8 409	2 227	26	6 183	74	8 411
Déglutition	Non	2 055	27	5 645	73	7 699	2 086	27	5 631	73	7 718
	Oui	2 976	25	8 859	75	11 834	2 909	25	8 844	75	11 753
	Ensemble	2 213	26	6 197	74	8 409	2 227	26	6 183	74	8 411
Dépendance alcoolique	Non	2 211	26	6 207	74	8 418	2 224	26	6 194	74	8 418
	Oui	2 309	29	5 698	71	8 006	2 375	30	5 669	70	8 044
	Ensemble	2 213	26	6 197	74	8 409	2 227	26	6 183	74	8 411

Tableau 203 Composantes des coûts terrain selon les aides techniques

		Coûts non standardisés					Coûts standardisés				
		Déplacements		Soins		Total	Déplacements		Soins		Total
		€	% du total	€	% du total	€	€	% du total	€	% du total	€
Aides Techniques											
Lit médicalisé	Non	1 600	27	4 258	73	5 858	1 695	29	4 218	71	5 913
	Oui	2 553	26	7 272	74	9 825	2 523	26	7 273	74	9 796
	Ensemble	2 213	26	6 197	74	8 409	2 227	26	6 183	74	8 411
Fauteuil roulant	Non	1 919	28	5 045	72	6 963	1 934	28	5 003	72	6 937
	Oui	2 590	25	7 672	75	10 262	2 603	25	7 695	75	10 298
	Ensemble	2 213	26	6 197	74	8 409	2 227	26	6 183	74	8 411
Soulève-malade	Non	1 990	27	5 453	73	7 443	2 048	27	5 431	73	7 479
	Oui	3 175	25	9 403	75	12 578	3 000	24	9 428	76	12 428
	Ensemble	2 213	26	6 197	74	8 409	2 227	26	6 183	74	8 411
Chaise percée, Montauban	Non	2 057	26	5 776	74	7 834	2 100	27	5 747	73	7 847
	Oui	2 372	26	6 625	74	8 997	2 357	26	6 628	74	8 985
	Ensemble	2 213	26	6 197	74	8 409	2 227	26	6 183	74	8 411
Autre	Non	2 152	26	6 068	74	8 220	2 171	26	6 079	74	8 250
	Oui	2 287	26	6 354	74	8 641	2 296	27	6 311	73	8 607
	Ensemble	2 213	26	6 197	74	8 409	2 227	26	6 183	74	8 411

Tableau 204 Composantes des coûts terrain selon les variables du modèle PATHOS (1/2)

	Coûts non standardisés					Coûts standardisés				
	Déplacements		Soins		Total	Déplacements		Soins		Total
	€	% du total	€	% du total	€	€	% du total	€	% du total	€
Etats pathologiques										
Affections cardio-vasculaires										
Insuffisance cardiaque	2 025	26	5 817	74	7 842	2 073	27	5 694	73	7 768
Coronaropathie	1 918	24	5 921	76	7 839	2 075	26	5 791	74	7 866
Hypertension artérielle	2 030	25	6 100	75	8 131	2 111	26	5 968	74	8 079
Troubles du rythme	2 049	26	5 734	74	7 782	2 040	27	5 581	73	7 621
Phlébites	1 941	24	6 063	76	8 004	2 168	27	5 985	73	8 152
Embolie et thrombose artérielles, amputation	2 033	23	6 967	77	9 000	2 317	25	6 858	75	9 175
Artériopathies chroniques	2 006	24	6 296	76	8 303	2 153	26	6 136	74	8 289
Hypotension orthostatique	1 628	22	5 734	78	7 362	2 040	27	5 589	73	7 629
Affections neuro-psychiatriques										
Malaises, vertiges, P d C, chutes	1 692	23	5 573	77	7 265	2 036	27	5 451	73	7 487
Accidents vasculaires cérébraux	2 497	26	7 189	74	9 686	2 388	25	7 034	75	9 422
Comitalité focale et généralisée	2 896	27	7 978	73	10 874	2 703	26	7 779	74	10 483
Syndrome parkinsonien	2 414	27	6 606	73	9 020	2 242	26	6 454	74	8 696
Syndrome confusionnel aigu	1 597	20	6 528	80	8 125	2 158	25	6 534	75	8 692
Troubles chroniques du comportement	2 414	27	6 579	73	8 993	2 341	27	6 461	73	8 802
Etats dépressifs	1 849	23	6 107	77	7 955	2 098	26	6 004	74	8 102
Etats anxieux	1 703	23	5 748	77	7 451	2 066	27	5 651	73	7 718
Psychoses, délires, hallucinations	2 319	28	5 845	72	8 164	2 360	29	5 721	71	8 081
Syndrome démentiel	2 092	23	6 833	77	8 925	2 181	25	6 675	75	8 855
Affections broncho-pulmonaires										
Broncho-pleuro-pneumopathies	1 890	24	6 152	76	8 042	2 117	26	6 018	74	8 135
Insuffisance respiratoire	2 180	26	6 260	74	8 439	2 093	25	6 116	75	8 209
Embolies pulmonaires	2 051	25	6 181	75	8 231	2 218	27	6 051	73	8 269
Pathologies infectieuses										
Syndromes infectieux généraux	1 923	25	5 745	75	7 668	2 099	27	5 638	73	7 737
Syndromes infectieux locaux	2 153	23	7 403	77	9 557	2 676	27	7 366	73	10 042
Infections urinaires basses	1 835	20	7 245	80	9 080	2 421	25	7 120	75	9 541
Pathologies dermatologiques										
Escarres	2 424	22	8 647	78	11 072	2 416	22	8 444	78	10 860
Autres lésions cutanées	2 432	25	7 185	75	9 617	2 352	25	7 037	75	9 389
Affections ostéo-articulaires										
Pathologies de la hanche	1 997	25	5 977	75	7 974	2 115	26	5 867	74	7 982
Pathologies de l'épaule	1 495	23	4 947	77	6 442	1 820	27	4 836	73	6 655
Pathologie vertébro-discale	1 650	24	5 159	76	6 809	1 923	28	5 064	72	6 987
Autres pathologies osseuses	1 935	26	5 511	74	7 447	1 971	27	5 408	73	7 379
Polyarthrite et pathologies articulaires	2 190	27	6 023	73	8 213	2 206	27	5 949	73	8 156

Composantes des coûts terrain selon les variables du modèle PATHOS (2/2)

	Coûts non standardisés					Coûts standardisés				
	Déplacements		Soins		Total	Déplacements		Soins		Total
	€	% du total	€	% du total	€	€	% du total	€	% du total	€
Etats pathologiques										
Affections gastro-entérologiques										
Syndromes digestifs hauts	2 294	25	6 832	75	9 126	2 433	27	6 724	73	9 157
Syndromes abdominaux	1 890	24	5 920	76	7 810	2 207	28	5 816	72	8 023
Affection hépatique, biliaire, pancréatique	1 959	26	5 543	74	7 502	2 009	27	5 434	73	7 442
Dénutrition	2 409	26	7 034	74	9 443	2 310	25	6 852	75	9 162
Affections endocriniennes										
Diabète	2 753	26	7 705	74	10 458	2 784	27	7 559	73	10 343
Dysthyroïdie	1 890	25	5 639	75	7 529	1 972	26	5 496	74	7 468
Troubles de l'hydratation	2 164	22	7 640	78	9 805	2 517	25	7 497	75	10 014
Affection uro-néphrologiques										
Rétention urinaire	2 371	25	7 284	75	9 656	2 497	26	7 181	74	9 678
Insuffisance rénale	1 707	23	5 809	77	7 516	2 064	27	5 657	73	7 721
Incontinence	2 603	26	7 545	74	10 149	2 467	25	7 389	75	9 856
Autres domaines										
Anémies	2 235	26	6 483	74	8 718	2 447	28	6 299	72	8 746
Etats cancéreux	2 479	27	6 816	73	9 294	2 267	25	6 663	75	8 929
Hémopathies malignes	3 146	29	7 778	71	10 924	2 698	26	7 699	74	10 396
Syndrome inflammatoire, fièvre inexpliquée	1 389	18	6 506	82	7 895	2 296	27	6 353	73	8 649
Pathologies oculaires évolutives	1 721	24	5 496	76	7 217	2 174	29	5 387	71	7 561
Etat grabataire, troubles de la marche	2 565	26	7 464	74	10 029	2 416	25	7 292	75	9 708
Etat terminal	2 828	23	9 547	77	12 375	2 807	23	9 467	77	12 274
Aucune pathologie pertinente à retenir	823	28	2 068	72	2 891	805	27	2 223	73	3 028
Autres pathologies	2 250	25	6 743	75	8 993	2 280	26	6 637	74	8 916

Tableau 205 Composantes des coûts terrain selon les aides reçues

	Coûts non standardisés					Coûts standardisés				
	Déplacements		Soins		Total	Déplacements		Soins		Total
	€	% du total	€	% du total		€	% du total	€	% du total	€
Aides reçues										
Aidant principal										
Famille ou voisinage :										
- Conjoint	2 358	26	6 743	74	9 100	2 295	25	6 752	75	9 047
- Personne de la même génération	2 051	26	5 987	74	8 038	2 135	26	5 986	74	8 120
- Personne de la génération précédente	2 520	30	5 876	70	8 396	2 290	28	5 878	72	8 168
- Personne de la génération suivante	2 064	27	5 646	73	7 710	2 011	26	5 598	74	7 609
Service ou personne rémunérée	2 266	26	6 325	74	8 591	2 500	28	6 305	72	8 805
Inconnu	1 861	27	5 128	73	6 989	2 126	28	5 377	72	7 503
Aucun	1 691	27	4 458	73	6 149	1 845	29	4 553	71	6 398
Autres aides reçues										
Aide de la famille ou du voisinage	2 233	27	6 092	73	8 324	2 168	26	6 067	74	8 235
Aide à domicile, auxiliaire de vie	2 241	26	6 268	74	8 509	2 212	26	6 260	74	8 473
Garde à domicile	2 237	24	7 104	76	9 341	2 431	26	7 085	74	9 517
Autres services sociaux	1 798	24	5 745	76	7 544	2 137	27	5 759	73	7 896
Accueil de jour	1 689	23	5 687	77	7 376	1 930	25	5 683	75	7 613

Tableau 206 Composantes des coûts terrain selon les aides reçues (aidant principal regroupé)

	Coûts non standardisés					Coûts standardisés				
	Déplacements		Soins		Total	Déplacements		Soins		Total
	€	% du total	€	% du total	€	€	% du total	€	% du total	€
Aides reçues										
Aidant principal										
Inconnu ou aucun	1 726	27	4 594	73	6 320	1 902	29	4 720	71	6 623
Conjoint, même génération ou génération précédente	2 339	26	6 683	74	9 022	2 284	25	6 691	75	8 976
Génération suivante	2 064	27	5 646	73	7 710	2 011	26	5 598	74	7 609
Service ou personne rémunérée	2 266	26	6 325	74	8 591	2 500	28	6 305	72	8 805
Ensemble	2 213	26	6 197	74	8 409	2 227	26	6 183	74	8 411

Tableau 207 Composantes des coûts terrain selon la provenance

Provenance	Coûts non standardisés					Coûts standardisés				
	Déplacements		Soins		Total	Déplacements		Soins		Total
	€	% du total	€	% du total	€	€	% du total	€	% du total	€
MCO	2 468	28	6 238	72	8 706	2 273	27	6 238	73	8 511
SSR	2 230	24	6 928	76	9 158	2 433	26	6 878	74	9 311
USLD	3 213	26	8 997	74	12 210	2 921	24	9 097	76	12 019
Psychiatrie	1 874	24	5 963	76	7 837	1 983	25	5 860	75	7 844
HAD	2 935	24	9 154	76	12 090	2 740	23	8 944	77	11 684
EHPAD	2 518	30	5 863	70	8 382	2 158	27	5 873	73	8 031
EHPA	3 048	34	5 818	66	8 866	2 482	30	5 758	70	8 240
Domicile	2 020	26	5 732	74	7 752	2 092	27	5 734	73	7 826

Tableau 208 Composantes des coûts terrain selon le motif de prise en charge

Motif	Coûts non standardisés					Coûts standardisés				
	déplacements		soins		total	déplacements		soins		total
	€	% du total	€	% du total		€	% du total	€	% du total	
Accompagnement de fin de vie (personne au stade terminal)	3 648	28	9 375	72	13 023	3 162	25	9 607	75	12 770
Autre motif	1 295	15	7 607	85	8 902	3 222	30	7 434	70	10 657
Eviter l'hospitalisation ou l'entrée en institution	2 516	27	6 768	73	9 284	2 379	26	6 751	74	9 130
Faciliter le retour à domicile après une hospitalisation dans des conditions de sécurité satisfaisantes sur le plan matériel, physique et psychologique	2 053	27	5 679	73	7 732	2 054	27	5 664	73	7 718
Prévenir, retarder ou accompagner la perte d'autonomie physique et/ou psychique	1 903	27	5 169	73	7 071	2 018	28	5 207	72	7 225
Soins médicaux de longue durée : prise en charge d'un malade, quel que soit son âge, atteint d'une affection de longue durée invalidante (polytraumatismes, sclérose en plaques...)	2 790	25	8 382	75	11 172	2 618	24	8 228	76	10 846
Ensemble	2 213	26	6 197	74	8 409	2 227	26	6 183	74	8 411

Tableau 209 Composantes des coûts terrain selon le motif de la nature des soins dispensés par le SSIAD

	Coûts non standardisés					Coûts standardisés				
	déplacements		soins		total	déplacements		soins		total
	€	% du total	€	% du total		€	% du total	€	% du total	
Nature des soins et services dispensés par le SSIAD										
Traitement et surveillance	2 260	26	6 584	74	8 844	2 323	26	6 554	74	8 877
Hygiène et confort	2 218	26	6 216	74	8 434	2 233	26	6 203	74	8 436
Accompagnement de fin de vie	3 259	25	9 741	75	13 000	3 281	25	9 807	75	13 088
Soins relationnels et éducatifs	2 356	27	6 380	73	8 736	2 269	26	6 360	74	8 629
Mobilisation et ou transferts	2 343	26	6 718	74	9 061	2 344	26	6 700	74	9 044
Alimentation	2 012	20	7 825	80	9 837	2 376	24	7 682	76	10 057
Élimination	2 461	26	7 011	74	9 471	2 438	26	6 998	74	9 436

Tableau 210 Composantes des coûts terrain selon les autres soins médico-techniques concourant au maintien à domicile

	Coûts non standardisés					Coûts standardisés				
	déplacements		soins		total	déplacements		soins		total
	€	% du total	€	% du total		€	% du total	€	% du total	
Autres soins médico-techniques concourant au maintien à domicile										
Prise en charge psychiatrique	1 808	26	5 203	74	7 011	2 147	29	5 212	71	7 359
Kinésithérapie	2 314	25	6 943	75	9 257	2 332	25	6 903	75	9 235
Orthophonie	2 114	23	6 928	77	9 043	2 126	23	6 926	77	9 051
Nutrition entérale	4 296	23	14 174	77	18 470	4 444	24	14 374	76	18 818
Chimiothérapie	2 244	31	4 945	69	7 189	1 883	28	4 885	72	6 768
Dialyse rénale	1 339	26	3 777	74	5 116	1 548	28	3 885	72	5 432
Oxygénothérapie	2 703	27	7 406	73	10 109	2 386	25	7 213	75	9 599

Tableau 211 Composantes des coûts terrain selon le motif de l'ancienneté

	Coûts non standardisés					Coûts standardisés				
	déplacements		soins		total	déplacements		soins		total
	€	% du total	€	% du total		€	% du total	€	% du total	
Anciennete										
Moins de 4 mois	2 190	28	5 652	72	7 842	2 081	27	5 618	73	7 698
4 mois à un an	2 089	27	5 732	73	7 820	2 090	27	5 759	73	7 849
De un ans à un ans et demi	1 968	25	5 756	75	7 724	2 064	27	5 712	73	7 777
De un ans et demi à 2 ans	2 036	26	5 872	74	7 908	2 247	28	5 864	72	8 111
De 2 à 5 ans	2 341	26	6 656	74	8 997	2 347	26	6 640	74	8 987
Plus de 5 ans	2 522	25	7 542	75	10 063	2 574	25	7 531	75	10 105
Ensemble	2 213	26	6 197	74	8 409	2 227	26	6 183	74	8 411

**C II : DECOMPOSITION DES COUTS DE SOINS ET DES COUTS
DEPLACEMENTS SELON LES INTERVENANTS**

C 1 Coûts réels

Tableau 212 Décomposition du coût terrain réel de prise en charge selon l'âge

	Coûts de soins						Coûts de déplacements						Coûts de petit matériel		Total €
	Coordinateurs		Infirmiers		Aides Soignants		Coordinateurs		Infirmiers		Aides Soignants		€	% du total	
	€	% du total	€	% du total	€	% du total	€	% du total	€	% du total	€	% du total			
Age															
60 à 69 ans	258	3	1 395	15	5 318	57	125	1	485	5	1 774	19	44	0	9 399
70 à 79 ans	343	4	1 119	13	5 071	57	184	2	350	4	1 757	20	46	1	8 871
80 à 89 ans	326	4	796	10	4 771	59	167	2	296	4	1 718	21	46	1	8 121
90 ans et plus	360	4	701	9	4 899	60	194	2	224	3	1 699	21	44	1	8 121
Ensemble	331	4	906	11	4 914	58	173	2	311	4	1 728	21	45	1	8 409

Tableau 213 Décomposition du coût terrain réel de prise en charge selon le groupe iso-ressources

	Coûts de soins						Coûts de déplacements						Coûts de petits matériels		Total €
	Coordinateurs		Infirmiers		Aides Soignants		Coordinateurs		Infirmiers		Aides Soignants		€	% du total	
	€	% du total	€	% du total	€	% du total	€	% du total	€	% du total	€	% du total			
Groupe Gir															
1	338	3	1 493	12	7 232	60	182	2	406	3	2 339	19	45	0	12 034
2	356	4	1 015	10	5 948	60	191	2	331	3	2 039	21	46	0	9 926
3	333	5	702	10	3 970	57	159	2	291	4	1 444	21	47	1	6 947
4	287	5	660	12	2 940	53	155	3	255	5	1 177	21	43	1	5 518
5 ou 6	71	2	243	7	2 198	59	79	2	134	4	949	25	60	2	3 733
Ensemble	331	4	906	11	4 914	58	173	2	311	4	1 728	21	45	1	8 409

Tableau 214 Décomposition du coût réel de prise en charge selon les conditions de prise en charge

	Coûts de soins						Coûts de déplacements						Coûts de petits matériels		Total	
	Coordinateurs		infirmiers		Aides Soignants		Coordinateurs		infirmiers		Aides Soignants		€	% du total	€	
	€	% du total	€	% du total	€	% du total	€	% du total	€	% du total	€	% du total				
Contexte de prise en charge																
Conditions de vie																
En collectivité (seul ou avec son conjoint)	849	10	920	11	4 835	57	143	2	369	4	1 374	16	50	1	8 541	
Seul	252	4	840	12	4 044	57	133	2	326	5	1 411	20	46	1	7 053	
Avec le conjoint seul	325	4	1 009	11	5 291	59	186	2	324	4	1 859	21	44	0	9 037	
Avec une ou des personnes de la même génération	152	2	860	10	4 937	60	78	1	241	3	1 947	24	43	1	8 259	
Avec une ou des personnes de la génération précédente	354	3	1 075	10	6 967	62	90	1	292	3	2 358	21	51	0	11 186	
Avec une ou des personnes de la génération suivante	357	4	785	9	5 083	60	191	2	263	3	1 808	21	45	1	8 531	
Avec plusieurs personnes de générations différentes	284	3	776	9	5 063	58	281	3	298	3	2 001	23	50	1	8 753	
Ensemble	331	4	906	11	4 914	58	173	2	311	4	1 728	21	45	1	8 409	
Habitat																
Non ou mal renseigné	0	0	624	9	4 128	59	0	0	309	4	1 836	26	73	1	6 970	
domicile personnel confortable et adapté	362	4	950	11	4 911	58	196	2	288	3	1 660	20	42	1	8 408	
domicile personnel confortable mais non adapté	242	3	843	10	4 915	59	137	2	308	4	1 779	22	50	1	8 273	
domicile personnel non confortable	208	2	972	11	4 682	55	190	2	495	6	1 872	22	48	1	8 465	
hébergement familial confortable et adapté	368	4	816	9	5 295	59	203	2	278	3	1 926	22	44	0	8 930	
hébergement familial confortable mais non adapté	198	2	1 114	12	5 028	55	93	1	271	3	2 411	26	54	1	9 169	
hébergement familial non confortable	78	1	265	4	4 181	60	146	2	308	4	1 959	28	60	1	6 996	
domiciles regroupés, petites unités de vie	128	2	646	9	3 958	54	38	1	308	4	2 171	30	57	1	7 306	
établissements d'accueil temporaire	77	1	714	10	4 221	56	67	1	484	6	1 884	25	53	1	7 500	
Ensemble	2 849	23	1 074	9	7 296	59	259	2	222	2	593	5	40	0	12 333	
Ensemble	331	4	906	11	4 914	58	173	2	311	4	1 728	21	45	1	8 409	
Contexte Social																
Totalement seul	415	5	936	12	4 345	56	179	2	377	5	1 514	19	49	1	7 816	
Seul mais entouré	349	5	786	11	4 270	58	136	2	308	4	1 413	19	44	1	7 305	
En couple	318	4	1 011	11	5 285	58	193	2	322	4	1 875	21	45	0	9 048	
Accueilli	311	4	704	9	4 806	60	155	2	249	3	1 762	22	47	1	8 034	
Ensemble	331	4	906	11	4 914	58	173	2	311	4	1 728	21	45	1	8 409	

Tableau 215 Décomposition du coût réel de prise en charge selon le profil psychologique

	Coûts de soins						Coûts de déplacements						Coûts de petits matériels		Total
	Coordinateurs		Infirmiers		Aides Soignants		Coordinateurs		Infirmiers		Aides Soignants		€	% du total	
	€	% du total	€	% du total	€	% du total	€	% du total	€	% du total	€	% du total			
Profil psychologique															
Coopérant	340	4	856	11	4 531	58	169	2	295	4	1 595	20	46	1	7 834
Opposant	225	3	807	9	5 179	60	136	2	334	4	1 889	22	43	0	8 613
Démisionnaire	399	4	1 228	11	6 340	59	228	2	361	3	2 155	20	44	0	10 756
Ensemble	331	4	906	11	4 914	58	173	2	311	4	1 728	21	45	1	8 409

Tableau 216 Décomposition du coût réel de prise en charge selon les variables discriminantes du modèle AGGIR

	Coûts de soins						Coûts de déplacements						Coûts de petit matériel		Total
	Coordinateurs		Infirmiers		Aides Soignants		Coordinateurs		Infirmiers		Aides Soignants		€	% du total	€
	€	% du total	€	% du total	€	% du total	€	% du total	€	% du total	€	% du total			
Modèle AGGIR - Variables discriminantes															
Cohérence															
Fait seul, spontanément	282	4	792	10	4 318	57	190	3	279	4	1 635	22	47	1	7 544
Fait non spontanément ou partiellement	382	4	964	11	5 116	59	160	2	342	4	1 718	20	43	0	8 725
Ne fait pas ou il faut « faire à sa place »	359	4	1 093	11	6 072	60	155	2	335	3	1 992	20	44	0	10 052
Ensemble	331	4	906	11	4 914	58	173	2	311	4	1 728	21	45	1	8 409
Orientation															
Fait seul, spontanément	260	3	784	11	4 268	57	178	2	284	4	1 639	22	47	1	7 460
Fait non spontanément ou partiellement	405	5	912	11	5 006	58	173	2	321	4	1 712	20	43	1	8 572
Ne fait pas ou il faut « faire à sa place »	370	4	1 167	11	6 187	60	164	2	356	3	1 952	19	46	0	10 241
Ensemble	331	4	906	11	4 914	58	173	2	311	4	1 728	21	45	1	8 409
Toilette - haut															
Fait seul, spontanément	155	3	567	11	2 825	55	84	2	200	4	1 256	24	50	1	5 137
Fait non spontanément ou partiellement	297	4	723	11	3 741	56	179	3	285	4	1 420	21	41	1	6 687
Ne fait pas ou il faut « faire à sa place »	366	4	1 028	11	5 683	59	180	2	335	4	1 922	20	47	0	9 560
Ensemble	331	4	906	11	4 914	58	173	2	311	4	1 728	21	45	1	8 409
Toilette - bas															
Fait seul, spontanément	147	3	59	1	2 717	65	128	3	18	0	1 072	25	66	2	4 208
Fait non spontanément ou partiellement	240	4	638	12	2 850	53	139	3	293	5	1 166	22	44	1	5 370
Ne fait pas ou il faut « faire à sa place »	344	4	947	11	5 199	59	178	2	316	4	1 807	20		0	8 837
Ensemble	331	4	906	11	4 914	58	173	2	311	4	1 728	21	45	1	8 409
Toilette - haut et bas															
Fait seul, spontanément	0	0	86	2	2 410	66	0	0	26	1	1 053	29	80	2	3 655
Fait non spontanément ou partiellement	273	4	698	11	3 600	56	163	3	271	4	1 398	22	42	1	6 446
Ne fait pas ou il faut « faire à sa place »	367	4	1 031	11	5 682	59	180	2	336	4	1 922	20	47	0	9 565
Ensemble	331	4	906	11	4 914	58	173	2	311	4	1 728	21	45	1	8 409
Habillage - haut															
Fait seul, spontanément	214	4	515	10	2 771	56	103	2	194	4	1 101	22	49	1	4 947
Fait non spontanément ou partiellement	328	5	771	12	3 601	55	169	3	311	5	1 372	21	43	1	6 595
Ne fait pas ou il faut « faire à sa place »	353	4	1 036	11	5 891	60	187	2	331	3	2 002	20	46	0	9 846
Ensemble	331	4	906	11	4 914	58	173	2	311	4	1 728	21	45	1	8 409
Habillage - moyen															
Fait seul, spontanément	194	5	437	10	2 375	57	61	1	168	4	884	21	52	1	4 171
Fait non spontanément ou partiellement	311	5	722	12	3 241	54	155	3	278	5	1 234	21	44	1	5 986
Ne fait pas ou il faut « faire à sa place »	346	4	989	11	5 552	59	186	2	330	4	1 923	21	45	0	9 370
Ensemble	331	4	906	11	4 914	58	173	2	311	4	1 728	21	45	1	8 409

Décomposition du coût réel de prise en charge selon les variables discriminantes du modèle AGGIR (2/3)

	Coûts de soins						Coûts de déplacements						Coûts de petit matériel		Total €
	Coordinateurs		Infirmiers		Aides Soignants		Coordinateurs		Infirmiers		Aides Soignants		€	% du total	
	€	% du total	€	% du total	€	% du total	€	% du total	€	% du total	€	% du total			
Modèle AGGIR - Variables discriminantes															
Habillage - bas															
Fait seul, spontanément	146	3	403	9	2 449	57	80	2	198	5	961	22	57	1	4 293
Fait non spontanément ou partiellement	264	5	660	12	2 988	54	152	3	275	5	1 178	21	43	1	5 560
Ne fait pas ou il faut « faire à sa place »	348	4	962	11	5 307	59	180	2	321	4	1 843	20	45	1	9 006
Ensemble	331	4	906	11	4 914	58	173	2	311	4	1 728	21	45	1	8 409
Habillage - haut moyen et bas															
Fait seul, spontanément	157	4	435	11	2 267	55	86	2	214	5	902	22	58	1	4 118
Fait non spontanément ou partiellement	305	5	711	11	3 453	55	154	2	281	4	1 323	21	44	1	6 270
Ne fait pas ou il faut « faire à sa place »	354	4	1 044	11	5 909	60	189	2	334	3	2 008	20	46	0	9 883
Ensemble	331	4	906	11	4 914	58	173	2	311	4	1 728	21	45	1	8 409
Alimentation - se servir															
Fait seul, spontanément	301	5	711	12	3 307	55	128	2	244	4	1 283	21	43	1	6 016
Fait non spontanément ou partiellement	349	5	732	10	4 127	57	168	2	277	4	1 492	21	42	1	7 187
Ne fait pas ou il faut « faire à sa place »	331	3	1 095	11	6 033	60	193	2	359	4	2 051	20	49	0	10 111
Ensemble	331	4	906	11	4 914	58	173	2	311	4	1 728	21	45	1	8 409
Alimentation - manger et se servir															
Fait seul, spontanément	283	5	724	12	3 264	55	126	2	252	4	1 272	21	41	1	5 962
Fait non spontanément ou partiellement	325	4	764	10	4 362	58	175	2	297	4	1 605	21	47	1	7 575
Ne fait pas ou il faut « faire à sa place »	367	3	1 228	11	6 680	60	197	2	366	3	2 172	20	45	0	11 055
Ensemble	331	4	906	11	4 914	58	173	2	311	4	1 728	21	45	1	8 409
Alimentation - manger															
Fait seul, spontanément	289	4	751	11	4 027	57	153	2	299	4	1 548	22	47	1	7 113
Fait non spontanément ou partiellement	405	5	747	9	5 311	62	211	2	240	3	1 658	19	42	0	8 613
Ne fait pas ou il faut « faire à sa place »	354	3	1 621	13	7 101	58	184	2	454	4	2 394	20	47	0	12 154
Ensemble	331	4	906	11	4 914	58	173	2	311	4	1 728	21	45	1	8 409
Elimination - urinaire															
Fait seul, spontanément	267	5	639	11	3 050	54	179	3	241	4	1 263	22	47	1	5 685
Fait non spontanément ou partiellement	356	5	664	10	3 995	58	144	2	273	4	1 392	20	43	1	6 867
Ne fait pas ou il faut « faire à sa place »	341	3	1 172	11	6 265	60	190	2	364	3	2 135	20	46	0	10 513
Ensemble	331	4	906	11	4 914	58	173	2	311	4	1 728	21	45	1	8 409
Elimination - fécale															
Fait seul, spontanément	284	5	641	11	3 254	55	154	3	256	4	1 262	21	48	1	5 901
Fait non spontanément ou partiellement	389	5	700	9	4 502	59	169	2	278	4	1 537	20	42	1	7 616
Ne fait pas ou il faut « faire à sa place »	335	3	1 246	11	6 513	60	191	2	376	3	2 223	20	45	0	10 929
Ensemble	331	4	906	11	4 914	58	173	2	311	4	1 728	21	45	1	8 409

Décomposition du coût réel de prise en charge selon les variables discriminantes du modèle AGGIR (3/3)

	Coûts de soins						Coûts de déplacements						Coûts de petit matériel		Total €
	Coordinateur		Infirmiers		Aides Soignants		Coordinateurs		Infirmiers		Aides Soignants		€	% du total	
	€	% du total	€	% du total	€	% du total	€	% du total	€	% du total	€	% du total			
Modèle AGGIR - Variables discriminantes															
Elimination - fécale et urinaire															
Fait seul, spontanément	273	5	648	11	3 011	53	179	3	246	4	1 244	22	47	1	5 648
Fait non spontanément ou partiellement	347	5	647	9	3 996	58	143	2	266	4	1 402	20	43	1	6 845
Ne fait pas ou il faut « faire à sa place »	343	3	1 166	11	6 200	59	190	2	364	3	2 114	20	46	0	10 423
Ensemble	331	4	906	11	4 914	58	173	2	311	4	1 728	21	45	1	8 409
Transferts															
Fait seul, spontanément	267	5	524	10	2 941	55	139	3	256	5	1 202	22	49	1	5 377
Fait non spontanément ou partiellement	349	5	743	11	4 050	58	158	2	269	4	1 396	20	43	1	7 010
Ne fait pas ou il faut « faire à sa place »	351	3	1 216	11	6 526	60	202	2	369	3	2 230	20	45	0	10 939
Ensemble	331	4	906	11	4 914	58	173	2	311	4	1 728	21	45	1	8 409
Déplacements extérieurs															
Fait seul, spontanément	290	5	493	8	3 258	54	203	3	304	5	1 486	24	50	1	6 084
Fait non spontanément ou partiellement	262	5	533	9	3 206	56	140	2	264	5	1 321	23	46	1	5 773
Ne fait pas ou il faut « faire à sa place »	347	4	1 004	11	5 347	59	178	2	321	4	1 822	20	45	0	9 065
Ensemble	331	4	906	11	4 914	58	173	2	311	4	1 728	21	45	1	8 409
Déplacements intérieurs															
Fait seul, spontanément	244	4	579	10	3 131	55	154	3	251	4	1 277	22	50	1	5 687
Fait non spontanément ou partiellement	352	5	755	10	4 206	58	149	2	279	4	1 451	20	42	1	7 234
Ne fait pas ou il faut « faire à sa place »	363	3	1 260	11	6 717	60	209	2	380	3	2 284	20	46	0	11 259
Ensemble	331	4	906	11	4 914	58	173	2	311	4	1 728	21	45	1	8 409
Possibilités pour alerter															
Fait seul, spontanément	292	4	775	11	3 861	57	169	2	264	4	1 424	21	47	1	6 832
Fait non spontanément ou partiellement	336	4	813	10	4 655	58	160	2	320	4	1 640	21	42	1	7 966
Ne fait pas ou il faut « faire à sa place »	355	4	1 060	11	5 816	59	186	2	338	3	1 998	20	46	0	9 798
Ensemble	331	4	906	11	4 914	58	173	2	311	4	1 728	21	45	1	8 409

Tableau 217 Décomposition du coût réel de prise en charge selon les variables illustratives du modèle AGGIR

	Coûts de soins						Coûts de déplacements						Coûts de petit matériel		Total
	Coordinateurs		Infirmiers		Aides Soignants		Coordinateurs		Infirmiers		Aides Soignants		€	% du total	€
	€	% du total	€	% du total	€	% du total	€	% du total	€	% du total	€	% du total			
Modèle AGGIR - Variables illustratives															
Gestion															
Fait seul, spontanément	231	3	717	11	3 827	57	185	3	235	3	1 500	22	48	1	6 743
Fait non spontanément ou partiellement	321	5	834	12	4 028	57	152	2	266	4	1 433	20	44	1	7 078
Ne fait pas ou il faut « faire à sa place »	351	4	956	11	5 307	59	176	2	335	4	1 837	20	45	1	9 006
Ensemble	331	4	906	11	4 914	58	173	2	311	4	1 728	21	45	1	8 409
Cuisine															
Fait seul, spontanément	125	3	588	12	2 705	55	65	1	228	5	1 167	24	49	1	4 926
Fait non spontanément ou partiellement	250	4	744	13	3 245	56	127	2	214	4	1 203	21	46	1	5 828
Ne fait pas ou il faut « faire à sa place »	345	4	932	11	5 140	59	181	2	323	4	1 796	20	45	1	8 762
Ensemble	331	4	906	11	4 914	58	173	2	311	4	1 728	21	45	1	8 409
Activité du temps libre															
Fait seul, spontanément	258	4	740	11	3 863	57	172	3	246	4	1 413	21	46	1	6 738
Fait non spontanément ou partiellement	376	5	859	11	4 480	57	184	2	303	4	1 604	20	41	1	7 848
Ne fait pas ou il faut « faire à sa place »	310	3	1 026	11	5 825	60	162	2	347	4	1 996	21	50	1	9 716
Ensemble	331	4	906	11	4 914	58	173	2	311	4	1 728	21	45	1	8 409
Transports															
Fait seul, spontanément	427	6	549	8	3 619	55	140	2	205	3	1 644	25	49	1	6 633
Fait non spontanément ou partiellement	349	5	771	11	3 595	52	268	4	338	5	1 564	23	46	1	6 931
Ne fait pas ou il faut « faire à sa place »	325	4	934	11	5 080	59	167	2	314	4	1 746	20		0	8 612
Ensemble	331	4	906	11	4 914	58	173	2	311	4	1 728	21	45	1	8 409
Ménage															
Fait seul, spontanément	459	7	586	8	3 966	57	151	2	173	3	1 540	22	38	1	6 912
Fait non spontanément ou partiellement	150	3	563	12	2 596	54	89	2	215	4	1 140	24	54	1	4 808
Ne fait pas ou il faut « faire à sa place »	333	4	916	11	4 969	58	175	2	315	4	1 742	21	45	1	8 496
Ensemble	331	4	906	11	4 914	58	173	2	311	4	1 728	21	45	1	8 409
Achats															
Fait seul, spontanément	182	3	612	10	3 455	58	66	1	233	4	1 326	22	52	1	5 926
Fait non spontanément ou partiellement	266	4	900	13	3 705	54	175	3	290	4	1 435	21	43	1	6 814
Ne fait pas ou il faut « faire à sa place »	355	4	931	10	5 250	59	181	2	321	4	1 814	20	45	1	8 897
Ensemble	331	4	906	11	4 914	58	173	2	311	4	1 728	21	45	1	8 409
Suivi du traitement															
Fait seul, spontanément	260	4	643	10	3 567	57	170	3	210	3	1 381	22	46	1	6 277
Fait non spontanément ou partiellement	397	6	802	11	4 131	58	171	2	232	3	1 390	19	42	1	7 166
Ne fait pas ou il faut « faire à sa place »	329	4	991	11	5 416	59	175	2	354	4	1 895	21	46	1	9 206
Ensemble	331	4	906	11	4 914	58	173	2	311	4	1 728	21	45	1	8 409

Tableau 218 Décomposition du coût réel de prise en charge selon le nombre de déficiences sévères

Coûts de soins						Coûts de déplacements						Coûts de petit matériel		Total	
Coordinateurs		Infirmiers		Aides Soignants		Coordinateurs		Infirmiers		Aides Soignants					
€	% du total	€	% du total	€	% du total	€	% du total	€	% du total	€	% du total	€	% du total	€	
Déficiences															
Nombre de déficiences															
0	40	1	598	12	2 765	56	59	1	316	6	1 068	22	56	1	4 902
1	126	2	568	10	3 148	56	125	2	310	6	1 279	23	54	1	5 611
2	178	3	771	12	3 531	56	159	3	276	4	1 356	21	49	1	6 320
3	294	4	644	9	4 159	58	175	2	264	4	1 559	22	44	1	7 138
4	372	5	884	11	4 661	58	156	2	313	4	1 558	20	45	1	7 988
5	416	5	843	9	5 531	61	156	2	279	3	1 861	20	42	0	9 128
6	421	4	926	10	5 807	60	237	2	320	3	1 970	20	41	0	9 724
7	432	4	1 189	11	6 598	59	215	2	390	4	2 273	20	42	0	11 139
8	430	4	1 400	13	6 338	58	214	2	375	3	2 211	20	40	0	11 009
9	463	4	1 480	13	6 983	60	183	2	366	3	2 151	18	50	0	11 675
10	267	2	2 033	16	7 213	57	134	1	457	4	2 457	19	59	0	12 619
11	671	4	2 803	18	8 188	53	256	2	490	3	2 976	19	63	0	15 449
12	28	0	4 555	27	7 866	46	5	0	796	5	3 609	21	79	0	16 937
13
Ensemble	331	4	906	11	4 914	58	173	2	311	4	1 728	21	45	1	8 409

Tableau 219 Décomposition du coût réel de prise en charge selon les déficiences sévères (1/2)

		Coûts de soins						Coûts de déplacements						Coûts de petit matériel		Total
		Coordinateurs		infirmiers		Aides Soignants		Coordinateurs		infirmiers		Aides Soignants				
		€	% du total	€	% du total	€	% du total	€	% du total	€	% du total	€	% du total	€	% du total	€
Déficiences																
Membres Inférieurs	Non	258	4	661	11	3 413	56	136	2	278	5	1 330	22	51	1	6 126
	Oui	347	4	960	11	5 240	59	181	2	318	4	1 815	20	44	0	8 906
	Ensemble	331	4	906	11	4 914	58	173	2	311	4	1 728	21	45	1	8 409
Continence Fécale	Non	279	4	728	9	4 596	60	165	2	255	3	1 612	21	48	1	7 682
	Oui	374	4	1 052	12	5 174	57	180	2	357	4	1 824	20	44	0	9 004
	Ensemble	331	4	906	11	4 914	58	173	2	311	4	1 728	21	45	1	8 409
Membres supérieurs	Non	271	4	775	11	4 196	57	155	2	298	4	1 562	21	46	1	7 303
	Oui	394	4	1 045	11	5 672	59	192	2	325	3	1 904	20	45	0	9 578
	Ensemble	331	4	906	11	4 914	58	173	2	311	4	1 728	21	45	1	8 409
Continence urinaire	Non	292	5	616	10	3 708	58	138	2	260	4	1 354	21	48	1	6 416
	Oui	376	4	1 242	12	6 306	59	214	2	370	3	2 160	20	42	0	10 710
	Ensemble	331	4	906	11	4 914	58	173	2	311	4	1 728	21	45	1	8 409
Langage et parole	Non	335	4	805	11	4 371	58	167	2	300	4	1 562	21	47	1	7 587
	Oui	326	3	1 076	11	5 827	60	183	2	330	3	2 008	21	43	0	9 793
	Ensemble	331	4	906	11	4 914	58	173	2	311	4	1 728	21	45	1	8 409
Visuelle	Non	296	4	912	11	4 816	59	166	2	317	4	1 637	20	46	1	8 189
	Oui	405	5	894	10	5 115	58	188	2	299	3	1 918	22	45	1	8 865
	Ensemble	331	4	906	11	4 914	58	173	2	311	4	1 728	21	45	1	8 409
Auditif	Non	280	3	856	11	4 755	59	156	2	305	4	1 678	21	45	1	8 075
	Oui	445	5	1 017	11	5 264	58	211	2	325	4	1 840	20	46	1	9 149
	Ensemble	331	4	906	11	4 914	58	173	2	311	4	1 728	21	45	1	8 409
Mastication	Non	316	4	803	10	4 560	59	157	2	303	4	1 584	20	45	1	7 769
	Oui	377	4	1 226	12	6 002	58	222	2	336	3	2 172	21	48	0	10 382
	Ensemble	331	4	906	11	4 914	58	173	2	311	4	1 728	21	45	1	8 409
Trouble du sommeil	Non	260	3	881	11	4 794	58	187	2	327	4	1 791	22	46	1	8 286
	Oui	568	6	991	11	5 308	60	128	1	257	3	1 521	17	44	0	8 817
	Ensemble	331	4	906	11	4 914	58	173	2	311	4	1 728	21	45	1	8 409
Douleur	Non	334	4	894	11	4 866	58	195	2	322	4	1 714	20	44	1	8 369
	Oui	321	4	951	11	5 090	59	94	1	270	3	1 781	21	53	1	8 560
	Ensemble	331	4	906	11	4 914	58	173	2	311	4	1 728	21	45	1	8 409
Surcharge pondérale	Non	332	4	850	10	4 758	58	174	2	300	4	1 681	21	45	1	8 140
	Oui	328	3	1 156	12	5 609	58	172	2	361	4	1 941	20	46	0	9 614
	Ensemble	331	4	906	11	4 914	58	173	2	311	4	1 728	21	45	1	8 409
Déglutition	Non	312	4	775	10	4 512	59	159	2	287	4	1 608	21	46	1	7 699
	Oui	426	4	1 538	13	6 850	58	242	2	427	4	2 307	19	44	0	11 834
	Ensemble	331	4	906	11	4 914	58	173	2	311	4	1 728	21	45	1	8 409

Décomposition du coût réel de prise en charge selon les déficiences sévères (2/2)

		Coûts de soins						Coûts de déplacements						Coûts de petit matériel		Total
		Coordinateurs		infirmiers		Aides Soignants		Coordinateurs		infirmiers		Aides Soignants				
		€	% du total	€	% du total	€	% du total	€	% du total	€	% du total	€	% du total	€	% du total	
Déficiences																
Dépendance alcoolique	Non	332	4	906	11	4 923	58	175	2	308	4	1 729	21	45	1	8 418
	Oui	278	3	924	12	4 444	56	105	1	486	6	1 718	21	51	1	8 006
	Ensemble	331	4	906	11	4 914	58	173	2	311	4	1 728	21	45	1	8 409

Tableau 220 Décomposition du coût réel de prise en charge selon les aides techniques

		Coûts de soins						Coûts de déplacements						Coûts de petit matériel		Total
		Coordinateurs		infirmiers		Aides Soignants		Coordinateurs		infirmiers		Aides Soignants				
		€	% du total	€	% du total	€	% du total	€	% du total	€	% du total	€	% du total	€	% du total	
Aides Techniques																
Lit médicalisé	Non	342	6	536	9	3 334	57	154	3	224	4	1 222	21	46	1	5 858
	Oui	325	3	1 112	11	5 790	59	184	2	360	4	2 009	20	45	0	9 825
	Ensemble	331	4	906	11	4 914	58	173	2	311	4	1 728	21	45	1	8 409
Fauteuil roulant	Non	329	5	711	10	3 960	57	168	2	286	4	1 465	21	45	1	6 963
	Oui	335	3	1 157	11	6 135	60	180	2	344	3	2 066	20	45	0	10 262
	Ensemble	331	4	906	11	4 914	58	173	2	311	4	1 728	21	45	1	8 409
Soulève-malade	Non	345	5	769	10	4 294	58	169	2	283	4	1 538	21	45	1	7 443
	Oui	274	2	1 496	12	7 587	60	193	2	433	3	2 549	20	46	0	12 578
	Ensemble	331	4	906	11	4 914	58	173	2	311	4	1 728	21	45	1	8 409
Chaise percée, Montauban	Non	325	4	908	12	4 495	57	164	2	308	4	1 585	20	48	1	7 834
	Oui	337	4	905	10	5 341	59	182	2	315	3	1 874	21	43	0	8 997
	Ensemble	331	4	906	11	4 914	58	173	2	311	4	1 728	21	45	1	8 409
Autre	Non	319	4	831	10	4 872	59	166	2	280	3	1 707	21	47	1	8 220
	Oui	347	4	999	12	4 965	57	182	2	350	4	1 755	20	44	1	8 641
	Ensemble	331	4	906	11	4 914	58	173	2	311	4	1 728	21	45	1	8 409

Tableau 221 Décomposition du coût réel de prise en charge selon les pathologies (modèle PATHOS) (1/2)

	Coûts de soins						Coûts de déplacements						Coûts de petit matériel		Total
	Coordinateurs		infirmiers		Aides Soignants		Coordinateurs		infirmiers		Aides Soignants				
	€	% du total	€	% du total	€	% du total	€	% du total	€	% du total	€	% du total	€	% du total	€
Etats pathologiques															
Affections cardio-vasculaires															
Insuffisance cardiaque	366	5	885	11	4 520	58	179	2	325	4	1 521	19	46	1	7 842
Coronaropathie	437	6	948	12	4 493	57	214	3	296	4	1 407	18	44	1	7 839
Hypertension artérielle	366	5	922	11	4 766	59	160	2	337	4	1 533	19	46	1	8 131
Troubles du rythme	364	5	681	9	4 641	60	182	2	289	4	1 577	20	47	1	7 782
Phlébites	233	3	911	11	4 864	61	133	2	281	4	1 528	19	56	1	8 004
Embolie et thrombose artérielles, amputation	337	4	1 407	16	5 178	58	150	2	340	4	1 543	17	45	1	9 000
Artériopathies chroniques	429	5	1 155	14	4 660	56	205	2	357	4	1 445	17	52	1	8 303
Hypotension orthostatique	589	8	784	11	4 311	59	178	2	250	3	1 200	16	51	1	7 362
Affections neuro-psychiatriques															
Malaises, vertiges, P d C, chutes	396	5	773	11	4 349	60	120	2	284	4	1 288	18	55	1	7 265
Accidents vasculaires cérébraux	361	4	987	10	5 797	60	210	2	340	4	1 947	20	45	0	9 686
Comitalité focale et généralisée	264	2	1 095	10	6 572	60	196	2	587	5	2 113	19	48	0	10 874
Syndrome parkinsonien	332	4	681	8	5 553	62	195	2	294	3	1 925	21	39	0	9 020
Syndrome confusionnel aigu	192	2	1 061	13	5 226	64	32	0	359	4	1 206	15	49	1	8 125
Troubles chroniques du comportement	267	3	936	10	5 332	59	193	2	382	4	1 838	20	44	0	8 993
Etats dépressifs	404	5	949	12	4 711	59	136	2	350	4	1 363	17	43	1	7 955
	344	5	728	10	4 626	62	100	1	295	4	1 308	18	50	1	7 451
Psychoses, délires, hallucinations	317	4	859	11	4 616	57	178	2	502	6	1 639	20		0	8 164
Syndrome démentiel	419	5	940	11	5 432	61	179	2	298	3	1 615	18	42	0	8 925
Affections broncho-pulmonaires															
Broncho-pleuro-pneumopathies	362	5	935	12	4 804	60	177	2	322	4	1 391	17	50	1	8 042
Insuffisance respiratoire	351	4	914	11	4 956	59	154	2	409	5	1 617	19	39	0	8 439
Embolies pulmonaires	159	2	870	11	5 098	62	62	1	355	4	1 634	20	54	1	8 231
Pathologies infectieuses															
Syndromes infectieux généraux	329	4	852	11	4 502	59	201	3	366	5	1 356	18	62	1	7 668
Syndromes infectieux locaux	186	2	1 985	21	5 179	54	55	1	704	7	1 395	15	53	1	9 557
Infections urinaires basses	356	4	1 065	12	5 767	64	156	2	313	3	1 365	15	56	1	9 080
Pathologies dermatologiques															
Escarres	557	5	1 720	16	6 336	57	213	2	411	4	1 800	16	34	0	11 072
Autres lésions cutanées	391	4	1 693	18	5 060	53	232	2	500	5	1 700	18	41	0	9 617

Décomposition du coût réel de prise en charge selon les pathologies (modèle PATHOS) (2/2)

	Coûts de soins						Coûts de déplacements						Coûts de petit matériel		Total
	Coordinateurs		infirmiers		Aides Soignants		Coordinateurs		infirmiers		Aides Soignants		€	% du total	
	€	% du total	€	% du total	€	% du total	€	% du total	€	% du total	€	% du total			
Etats pathologiques															
Affections ostéo-articulaires															
Pathologies de la hanche	320	4	779	10	4 831	61	158	2	245	3	1 594	20	48	1	7 974
Pathologies de l'épaule	311	5	577	9	4 008	62	118	2	174	3	1 203	19	51	1	6 442
Pathologie vertébro-discale	351	5	570	8	4 186	61	153	2	199	3	1 298	19	52	1	6 809
Autres pathologies osseuses	335	4	721	10	4 410	59	206	3	261	4	1 468	20	45	1	7 447
Polyarthrite et pathologies articulaires	355	4	831	10	4 791	58	196	2	355	4	1 639	20	47	1	8 213
Affections gastro-entérologiques															
Syndromes digestifs hauts	266	3	1 210	13	5 306	58	175	2	441	5	1 678	18	50	1	9 126
Syndromes abdominaux	310	4	884	11	4 675	60	155	2	379	5	1 356	17	51	1	7 810
Affection hépatique, biliaire, pancréatique	232	3	1 008	13	4 252	57	186	2	329	4	1 444	19	50	1	7 502
Dénutrition	344	4	1 483	16	5 169	55	217	2	366	4	1 827	19	38	0	9 443
Affections endocriniennes															
Diabète	366	3	2 302	22	4 998	48	174	2	800	8	1 779	17	40	0	10 458
Dysthyroïdie	377	5	705	9	4 510	60	169	2	297	4	1 424	19	47	1	7 529
Troubles de l'hydratation	317	3	1 660	17	5 612	57	155	2	407	4	1 603	16	51	1	9 805
Affection uro-néphrologiques															
Rétention urinaire	331	3	1 934	20	4 977	52	201	2	545	6	1 626	17	42	0	9 656
Insuffisance rénale	524	7	816	11	4 415	59	228	3	355	5	1 123	15	54	1	7 516
Incontinence	372	4	1 184	12	5 950	59	194	2	420	4	1 988	20	40	0	10 149
Autres domaines															
Anémies	414	5	1 286	15	4 729	54	191	2	528	6	1 516	17	53	1	8 718
Etats cancéreux	430	5	1 232	13	5 118	55	292	3	427	5	1 759	19	37	0	9 294
Hémopathies malignes	470	4	1 915	18	5 352	49	203	2	728	7	2 215	20	41	0	10 924
Syndrome inflammatoire, fièvre inexpliquée	372	5	1 034	13	5 039	64	196	2	275	3	918	12	61	1	7 895
Pathologies oculaires évolutives	365	5	853	12	4 225	59	149	2	354	5	1 218	17	53	1	7 217
Etat grabataire, troubles de la marche	381	4	1 192	12	5 852	58	226	2	398	4	1 941	19	40	0	10 029
Etat terminal	492	4	2 249	18	6 768	55	307	2	458	4	2 063	17	37	0	12 375
Aucune pathologie pertinente à retenir	0	0	0	0	2 008	69	0	0	0	0	823	28	60	2	2 891
Autres pathologies	314	3	1 222	14	5 167	57	115	1	446	5	1 689	19	40	0	8 993

Tableau 222 Décomposition du coût réel de prise en charge selon les aides reçues

	Coûts de soins						Coûts de déplacements						Coûts de petit matériel		Total
	Coordinateurs		infirmiers		Aides Soignants		Coordinateurs		infirmiers		Aides Soignants				
	€	% du total	€	% du total	€	% du total	€	% du total	€	% du total	€	% du total	€	% du total	€
Aides reçues															
Aidant principal															
Famille ou voisinage :															
- Conjoint	316	3	1 066	12	5 316	58	181	2	328	4	1 848	20	45	0	9 100
- Personne de la même génération	272	3	780	10	4 894	61	122	2	168	2	1 761	22	42	1	8 038
- Personne de la génération précédente	396	5	484	6	4 954	59	163	2	316	4	2 041	24	43	1	8 396
- Personne de la génération suivante	310	4	765	10	4 526	59	176	2	276	4	1 612	21	46	1	7 710
Service ou personne rémunérée	423	5	897	10	4 957	58	170	2	368	4	1 728	20	48	1	8 591
Inconnu	95	1	1 212	17	3 768	54	21	0	305	4	1 535	22	53	1	6 989
Aucun	168	3	534	9	3 719	60	127	2	186	3	1 378	22	37	1	6 149
Autres aides reçues															
Aide de la famille ou du voisinage	309	4	884	11	4 852	58	177	2	303	4	1 753	21	46	1	8 324
Aide à domicile, auxiliaire de vie	297	3	949	11	4 977	58	172	2	324	4	1 744	20	44	1	8 509
Garde à domicile	505	5	1 005	11	5 548	59	141	2	310	3	1 786	19	47	0	9 341
Autres services sociaux	239	3	1 128	15	4 331	57	119	2	365	5	1 314	17	48	1	7 544
Accueil de jour	643	9	604	8	4 405	60	212	3	197	3	1 280	17	35	0	7 376

Tableau 223 Décomposition du coût réel de prise en charge selon l'aidant principal

	Coûts de soins						Coûts de déplacements						Coûts de petit matériel		Total
	Coordinateurs		infirmiers		Aides Soignants		Coordinateurs		infirmiers		Aides Soignants				
	€	% du total	€	% du total	€	% du total	€	% du total	€	% du total	€	% du total	€	% du total	€
Aides reçues															
Aidant principal															
Inconnu ou aucun	153	2	672	11	3 729	59	106	2	210	3	1 410	22	40	1	6 320
Conjoint, même génération ou génération précédente	314	3	1 041	12	5 284	59	177	2	318	4	1 844	20	44	0	9 022
Génération suivante	310	4	765	10	4 526	59	176	2	276	4	1 612	21	46	1	7 710
Service ou personne rémunérée	423	5	897	10	4 957	58	170	2	368	4	1 728	20	48	1	8 591
Ensemble	331	4	906	11	4 914	58	173	2	311	4	1 728	21	45	1	8 409

Tableau 224 Décomposition du coût réel de prise en charge selon la provenance

Provenance	Coûts de soins						Coûts de déplacements						Coûts de petit matériel		Total
	Coordinateurs		infirmiers		Aides Soignants		Coordinateurs		infirmiers		Aides Soignants		€	% du total	€
	€	% du total	€	% du total	€	% du total	€	% du total	€	% du total	€	% du total			
MCO	272	3	1 045	12	4 879	56	229	3	344	4	1 894	22	42	0	8 706
SSR	434	5	965	11	5 481	60	157	2	295	3	1 778	19	48	1	9 158
USLD	293	2	1 921	16	6 743	55	255	2	620	5	2 338	19	40	0	12 210
Psychiatrie	418	5	780	10	4 735	60	247	3	318	4	1 309	17	29	0	7 837
HAD	548	5	1 886	16	6 684	55	313	3	480	4	2 142	18	37	0	12 090
EHPAD	260	3	377	4	5 182	62	205	2	171	2	2 142	26	45	1	8 382
EHPA	88	1	505	6	5 177	58	125	1	460	5	2 463	28	48	1	8 866
Domicile	317	4	772	10	4 596	59	146	2	286	4	1 587	20	47	1	7 752

Tableau 225 Décomposition du coût réel de prise en charge selon le motif de prise en charge

Motif	Coûts de soins						Coûts de déplacements						Coûts de petit matériel		Total
	Coordinateurs		infirmiers		Aides Soignants		Coordinateurs		infirmiers		Aides Soignants		€	% du total	€
	€	% du total	€	% du total	€	% du total	€	% du total	€	% du total	€	% du total			
Accompagnement de fin de vie (personne au stade terminal)	355	3	2 784	21	6 193	48	355	3	868	7	2 425	19	43	0	13 023
Autre motif	1 281	14	623	7	5 664	64	139	2	157	2	1 000	11	40	0	8 902
Eviter l'hospitalisation ou l'entrée en institution	320	3	966	10	5 441	59	187	2	323	3	2 005	22	41	0	9 284
Faciliter le retour à domicile après une hospitalisation dans des conditions de sécurité satisfaisantes sur le plan matériel, physique et psychologique	335	4	770	10	4 524	59	168	2	282	4	1 604	21	50	1	7 732
Prévenir, retarder ou accompagner la perte d'autonomie physique et/ou psychique	255	4	668	9	4 196	59	125	2	273	4	1 505	21	50	1	7 071
Soins médicaux de longue durée : prise en charge d'un malade, quel que soit son âge, atteint d'une affection de longue durée invalidante (polytraumatismes, sclérose en plaques...)	448	4	1 474	13	6 427	58	275	2	392	4	2 123	19	33	0	11 172
Ensemble	331	4	906	11	4 914	58	173	2	311	4	1 728	21	45	1	8 409

Tableau 226 Décomposition du coût réel de prise en charge selon les soins apportés par le SSIAD

	Coûts de soins						Coûts de déplacements						Coûts de petit matériel		Total
	Coordinateurs		infirmiers		Aides Soignants		Coordinateurs		infirmiers		Aides Soignants				
	€	% du total	€	% du total	€	% du total	€	% du total	€	% du total	€	% du total			
Nature des soins et services dispensés par le SSIAD															
Traitement et surveillance	407	5	1 024	12	5 107	58	180	2	340	4	1 739	20	46	1	8 844
Hygiène et confort	332	4	909	11	4 929	58	174	2	313	4	1 732	21	45	1	8 434
Accompagnement de fin de vie	572	4	2 020	16	7 106	55	283	2	614	5	2 362	18	43	0	13 000
Soins relationnels et éducatifs	384	4	909	10	5 041	58	199	2	334	4	1 823	21	45	1	8 736
Mobilisation et ou transferts	360	4	966	11	5 348	59	186	2	324	4	1 833	20	44	0	9 061
Alimentation	756	8	1 262	13	5 772	59	173	2	335	3	1 504	15	34	0	9 837
Élimination	358	4	1 028	11	5 580	59	187	2	345	4	1 929	20	45	0	9 471

Tableau 227 Décomposition du coût réel de prise en charge selon les autres soins médico-techniques concourant au maintien à domicile

	Coûts de soins						Coûts de déplacements						Coûts de petit matériel		Total
	Coordinateurs		infirmiers		Aides Soignants		Coordinateurs		infirmiers		Aides Soignants				
	€	% du total	€	% du total	€	% du total	€	% du total	€	% du total	€	% du total			
Autres soins médico-techniques concourant au maintien à domicile															
Prise en charge psychiatrique	351	5	656	9	4 152	59	66	1	237	3	1 505	21	45	1	7 011
Kinésithérapie	391	4	980	11	5 532	60	191	2	318	3	1 804	19	41	0	9 257
Orthophonie	355	4	654	7	5 874	65	162	2	252	3	1 700	19	44	0	9 043
Nutrition entérale	261	1	6 065	33	7 794	42	184	1	1 267	7	2 846	15	54	0	18 470
Chimiothérapie	360	5	1 159	16	3 393	47	340	5	388	5	1 516	21	33	0	7 189
Dialyse rénale	157	3	332	6	3 223	63	183	4	64	1	1 092	21	66	1	5 116
Oxygénothérapie	410	4	1 293	13	5 670	56	258	3	466	5	1 979	20	34	0	10 109

Tableau 228 Décomposition du coût réel de prise en charge selon l'ancienneté

	Coûts de soins						Coûts de déplacements						Coûts de petit matériel		Total
	Coordinateurs		infirmiers		Aides Soignants		Coordinateurs		infirmiers		Aides Soignants				
	€	% du total	€	% du total	€	% du total	€	% du total	€	% du total	€	% du total	€	% du total	€
Anciennete															
Moins de 4 mois	461	6	945	12	4 207	54	263	3	303	4	1 624	21	39	0	7 842
4 mois à un an	305	4	893	11	4 490	57	136	2	320	4	1 633	21	45	1	7 820
De un ans à un ans et demi	213	3	795	10	4 703	61	94	1	319	4	1 554	20	45	1	7 724
De un ans et demi à 2 ans	303	4	834	11	4 685	59	143	2	305	4	1 588	20	51	1	7 908
De 2 à 5 ans	280	3	921	10	5 405	60	154	2	306	3	1 881	21	49	1	8 997
Plus de 5 ans	376	4	982	10	6 137	61	204	2	320	3	1 997	20	47	0	10 063
Ensemble	331	4	906	11	4 914	58	173	2	311	4	1 728	21	45	1	8 409

C 2 Coûts standardisés

Tableau 229 Décomposition des coûts standardisés de prise en charge selon l'âge

Age	Coûts de soins						Coûts de déplacements						Coûts de petits matériels		Total €
	Coordinateurs		Infirmiers		Aides Soignants		Coordinateurs		Infirmiers		Aides Soignants		€	% du total	
	€	% du total	€	% du total	€	% du total	€	% du total	€	% du total	€	% du total			
60 à 69 ans	244	2,6	1 395	15,1	5 282	57,0	122	1,3	534	5,8	1 644	17,7	44	0,5	9 265
70 à 79 ans	327	3,7	1 120	12,5	5 115	57,2	176	2,0	462	5,2	1 690	18,9	46	0,5	8 936
80 à 89 ans	309	3,8	793	9,8	4 769	58,8	177	2,2	373	4,6	1 639	20,2	46	0,6	8 106
90 ans et plus	341	4,2	700	8,6	4 888	60,1	232	2,8	299	3,7	1 631	20,0	44	0,5	8 136
Ensemble	314	3,7	905	10,8	4 918	58,5	182	2,2	394	4,7	1 651	19,6	45	0,5	8 411

Tableau 230 Décomposition des coûts standardisés de prise en charge selon le groupe iso-ressources

Groupe Gir	Coûts de soins						Coûts de déplacements						Coûts de petits matériels		Total €
	Coordinateurs		Infirmiers		Aides Soignants		Coordinateurs		Infirmiers		Aides Soignants		€	% du total	
	€	% du total	€	% du total	€	% du total	€	% du total	€	% du total	€	% du total			
1	324	3	1 493	12	7 238	60	164	1	509	4	2 261	19	45	0	12 035
2	337	3	1 014	10	5 964	60	197	2	426	4	1 900	19	46	0	9 883
3	315	4	701	10	3 973	57	192	3	370	5	1 415	20	47	1	7 013
4	274	5	658	12	2 924	53	159	3	315	6	1 156	21	43	1	5 529
5 ou 6	66	2	243	6	2 218	58	36	1	147	4	1 080	28	60	2	3 849
Ensemble	314	4	905	11	4 918	58	182	2	394	5	1 651	20	45	1	8 411

Tableau 231 Décomposition des coûts standardisés de prise en charge selon les conditions de prise en charge

	Coûts de soins						Coûts de déplacements						Coûts de petit matériel	
	Coordinateurs		Infirmiers		Aides Soignants		Coordinateurs		Infirmiers		Aides Soignants		€	% du total
	€	% du total	€	% du total	€	% du total	€	% du total	€	% du total	€	% du total		
Contexte de prise en charge														
Conditions de vie														
En collectivité (seul ou avec son conjoint)	791	8	914	10	4 819	51	802	8	429	4	1 724	18	50	1
Seul	239	3	833	12	4 048	57	135	2	419	6	1 433	20	46	1
Avec le conjoint seul	310	3	1 010	11	5 313	59	158	2	419	5	1 734	19	44	0
Avec une ou des personnes de la même génération	145	2	870	11	4 937	60	78	1	357	4	1 760	21	43	1
Avec une ou des personnes de la génération précédente	329	3	1 075	10	6 838	61	139	1	391	3	2 408	21	51	0
Avec une ou des personnes de la génération suivante	338	4	786	9	5 076	60	168	2	321	4	1 665	20	45	1
Avec plusieurs personnes de générations différentes	265	3	776	9	4 988	60	167	2	328	4	1 740	21	50	1
Ensemble	314	4	905	11	4 918	58	182	2	394	5	1 651	20	45	1
Habitat														
Non ou mal renseigné	0	0	624	8	4 446	60	0	0	440	6	1 794	24	73	1
domicile personnel confortable et adapté	341	4	952	11	4 912	59	170	2	411	5	1 551	19	42	1
domicile personnel confortable mais non adapté	234	3	836	10	4 931	60	125	2	363	4	1 741	21	50	1
domicile personnel non confortable	201	2	966	12	4 720	56	172	2	484	6	1 800	21	48	1
hébergement familial confortable et adapté	344	4	816	9	5 266	61	155	2	310	4	1 660	19	44	1
hébergement familial confortable mais non adapté	212	2	1 114	13	5 023	57	107	1	340	4	1 987	22	54	1
hébergement familial non confortable	74	1	265	4	4 123	63	119	2	147	2	1 778	27	60	1
accueil chez des particuliers à titre onéreux	127	2	646	9	3 948	56	56	1	262	4	1 934	28	57	1
domiciles regroupés, petites unités de vie	74	1	714	10	4 271	58	82	1	350	5	1 788	24	53	1
établissement d'accueil temporaire	2 648	16	1 073	7	7 015	43	2 893	18	512	3	2 193	13	40	0
Ensemble	314	4	905	11	4 918	58	182	2	394	5	1 651	20	45	1
Contexte Social														
Totalement seul	394	5	920	11	4 392	54	294	4	487	6	1 552	19	49	1
Seul mais entouré	329	4	784	10	4 251	57	203	3	385	5	1 476	20	44	1
En couple	303	3	1 012	11	5 299	59	168	2	413	5	1 742	19	45	1
Accueilli	294	4	704	9	4 791	61	148	2	300	4	1 627	21	47	1
Ensemble	314	4	905	11	4 918	58	182	2	394	5	1 651	20	45	1

Tableau 232 Décomposition des coûts standardisés de prise en charge selon le profil psychologique

	Coûts de soins						Coûts de déplacements						Coûts de petit matériel		Total
	Coordinateurs		Infirmiers		Aides Soignants		Coordinateurs		Infirmiers		Aides Soignants		€	% du total	€
	€	% du total	€	% du total	€	% du total	€	% du total	€	% du total	€	% du total			
Profil psychologique															
Coopérant	322	4	855	11	4 528	58	182	2	389	5	1 531	19	46	1	7 854
Opposant	216	3	805	9	5 205	61	119	1	359	4	1 808	21	43	1	8 555
Démissionnaire	380	4	1 228	11	6 358	59	246	2	453	4	2 022	19	44	0	10 732
Ensemble	314	4	905	11	4 918	58	182	2	394	5	1 651	20	45	1	8 411

Tableau 233 Décomposition des coûts standardisés de prise en charge selon les variables discriminantes AGGIR (1/3)

	Coûts de soins						Coûts de déplacements						Coûts de petit matériel		Total €
	Coordinateur		Infirmiers		Aides Soignants		Coordinateurs		Infirmiers		Aides Soignants		€	% du total	
	€	% du total	€	% du total	€	% du total	€	% du total	€	% du total	€	% du total			
Modèle AGGIR - Variables discriminantes															
Cohérence															
Ne fait pas seul, spontanément	268	4	789	11	4 334	58	178	2	348	5	1 512	20	47	1	7 477
Fait non spontanément ou partiellement	362	4	966	11	5 110	58	197	2	450	5	1 668	19	43	0	8 796
Ne fait pas ou il faut "faire à sa place"	340	3	1 088	11	6 071	60	163	2	407	4	1 979	20	44	0	10 093
Ensemble	314	4	905	11	4 918	58	182	2	394	5	1 651	20	45	1	8 411
Orientation															
Ne fait pas seul, spontanément	248	3	782	11	4 300	58	166	2	342	5	1 518	21	47	1	7 403
Fait non spontanément ou partiellement	383	4	913	11	4 985	58	193	2	430	5	1 627	19	43	1	8 575
Ne fait pas ou il faut "faire à sa place"	350	3	1 162	11	6 173	60	202	2	453	4	1 979	19	46	0	10 364
Ensemble	314	4	905	11	4 918	58	182	2	394	5	1 651	20	45	1	8 411
Toilette - haut															
Ne fait pas seul, spontanément	152	3	567	11	2 899	55	123	2	230	4	1 283	24	50	1	5 304
Fait non spontanément ou partiellement	282	4	720	11	3 712	56	160	2	349	5	1 316	20	41	1	6 580
Ne fait pas ou il faut "faire à sa place"	346	4	1 027	11	5 696	59	199	2	433	5	1 847	19	47	0	9 595
Ensemble	314	4	905	11	4 918	58	182	2	394	5	1 651	20	45	1	8 411
Toilette - bas															
Ne fait pas seul, spontanément	137	3	53	1	2 718	63	81	2	30	1	1 206	28	66	2	4 290
Fait non spontanément ou partiellement	228	4	635	12	2 826	53	123	2	331	6	1 128	21	44	1	5 316
Ne fait pas ou il faut "faire à sa place"	327	4	946	11	5 208	59	191	2	405	5	1 722	19	45		8 844
Ensemble	314	4	905	11	4 918	58	182	2	394	5	1 651	20	45	1	8 411
Toilette - haut et bas															
Ne fait pas seul, spontanément	0	0	76	2	2 413	62	0	0	43	1	1 259	33	80	2	3 873
Fait non spontanément ou partiellement	260	4	696	11	3 590	56	154	2	329	5	1 314	21	42	1	6 385
Ne fait pas ou il faut "faire à sa place"	347	4	1 030	11	5 696	59	199	2	434	5	1 846	19	47	0	9 600
Ensemble	314	4	905	11	4 918	58	182	2	394	5	1 651	20	45	1	8 411
Habillage - haut															
Ne fait pas seul, spontanément	205	4	514	10	2 814	55	154	3	225	4	1 184	23	49	1	5 145
Fait non spontanément ou partiellement	310	5	769	12	3 576	55	161	2	383	6	1 312	20	43	1	6 553
Ne fait pas ou il faut "faire à sa place"	335	3	1 036	11	5 902	60	197	2	429	4	1 888	19	46	0	9 833
Ensemble	314	4	905	11	4 918	58	182	2	394	5	1 651	20	45	1	8 411
Habillage - moyen															
Ne fait pas seul, spontanément	186	4	436	10	2 408	53	149	3	220	5	1 052	23	52	1	4 502
Fait non spontanément ou partiellement	295	5	719	12	3 239	54	163	3	343	6	1 225	20	44	1	6 028
Ne fait pas ou il faut "faire à sa place"	328	4	988	11	5 557	60	190	2	420	5	1 810	19	45	0	9 338
Ensemble	314	4	905	11	4 918	58	182	2	394	5	1 651	20	45	1	8 411

Décomposition des coûts standardisés de prise en charge selon les variables discriminantes AGGIR (2/3)

	Coûts de soins						Coûts de déplacements						Coûts de petit matériel		Total
	Coordinateur		Infirmiers		Aides Soignants		Coordinateurs		Infirmiers		Aides Soignants		€	% du total	€
	€	% du total	€	% du total	€	% du total	€	% du total	€	% du total	€	% du total			
Habillage - bas															
Ne fait pas seul, spontanément	143	3	402	9	2 488	56	104	2	223	5	1 054	24	57	1	4 469
Fait non spontanément ou partiellement	250	5	655	12	2 976	54	124	2	346	6	1 121	20	43	1	5 516
Ne fait pas ou il faut "faire à sa place"	330	4	962	11	5 314	59	194	2	408	5	1 757	19	45	1	9 010
Ensemble	314	4	905	11	4 918	58	182	2	394	5	1 651	20	45	1	8 411
Habillage - haut moyen et bas															
Ne fait pas seul, spontanément	154	4	433	10	2 289	53	112	3	241	6	1 001	23	58	1	4 287
Fait non spontanément ou partiellement	289	5	709	11	3 447	55	160	3	344	5	1 297	21	44	1	6 289
Ne fait pas ou il faut "faire à sa place"	336	3	1 043	11	5 920	60	198	2	431	4	1 892	19	46	0	9 867
Ensemble	314	4	905	11	4 918	58	182	2	394	5	1 651	20	45	1	8 411
Alimentation - se servir															
Ne fait pas seul, spontanément	286	5	710	12	3 334	55	166	3	303	5	1 260	21	43	1	6 102
Fait non spontanément ou partiellement	329	5	732	10	4 099	57	171	2	370	5	1 411	20	42	1	7 154
Ne fait pas ou il faut "faire à sa place"	315	3	1 092	11	6 051	60	196	2	445	4	1 955	19	49	0	10 103
Ensemble	314	4	905	11	4 918	58	182	2	394	5	1 651	20	45	1	8 411
Alimentation - manger et se servir															
Ne fait pas seul, spontanément	269	4	723	12	3 287	54	157	3	311	5	1 250	21	41	1	6 039
Fait non spontanément ou partiellement	307	4	763	10	4 355	58	179	2	369	5	1 520	20	47	1	7 540
Ne fait pas ou il faut "faire à sa place"	350	3	1 227	11	6 693	60	202	2	479	4	2 075	19	45	0	11 071
Ensemble	314	4	905	11	4 918	58	182	2	394	5	1 651	20	45	1	8 411
Alimentation - manger															
Ne fait pas seul, spontanément	275	4	749	11	4 038	57	172	2	349	5	1 483	21	47	1	7 111
Fait non spontanément ou partiellement	383	4	747	9	5 295	61	197	2	363	4	1 635	19	42	0	8 662
Ne fait pas ou il faut "faire à sa place"	337	3	1 622	13	7 117	59	193	2	581	5	2 197	18	47	0	12 095
Ensemble	314	4	905	11	4 918	58	182	2	394	5	1 651	20	45	1	8 411
Elimination - urinaire															
Ne fait pas seul, spontanément	254	4	637	11	3 066	54	159	3	322	6	1 242	22	47	1	5 726
Fait non spontanément ou partiellement	335	5	663	10	3 968	58	185	3	328	5	1 356	20	43	1	6 879
Ne fait pas ou il faut "faire à sa place"	325	3	1 171	11	6 285	60	190	2	467	4	2 007	19	46	0	10 491
Ensemble	314	4	905	11	4 918	58	182	2	394	5	1 651	20	45	1	8 411
Elimination - fécale															
Ne fait pas seul, spontanément	269	5	639	11	3 262	55	171	3	319	5	1 270	21	48	1	5 979
Fait non spontanément ou partiellement	366	5	700	9	4 482	59	194	3	347	5	1 472	19	42	1	7 601
Ne fait pas ou il faut "faire à sa place"	320	3	1 246	11	6 530	60	184	2	485	4	2 068	19	45	0	10 878
Ensemble	314	4	905	11	4 918	58	182	2	394	5	1 651	20	45	1	8 411

Décomposition des coûts standardisés de prise en charge selon les variables discriminantes AGGIR (3/3)

	Coûts de soins						Coûts de déplacements						Coûts de petit matériel		Total
	Coordinateur		Infirmiers		Aides Soignants		Coordinateurs		Infirmiers		Aides Soignants		€	% du total	€
	€	% du total	€	% du total	€	% du total	€	% du total	€	% du total	€	% du total			
Elimination - fécale et urinaire															
Ne fait pas seul, spontanément	260	5	645	11	3 023	53	160	3	328	6	1 228	22	47	1	5 691
Fait non spontanément ou partiellement	326	5	647	9	3 974	58	182	3	319	5	1 364	20	43	1	6 855
Ne fait pas ou il faut "faire à sa place"	327	3	1 165	11	6 219	60	191	2	467	4	1 989	19	46	0	10 403
Ensemble	314	4	905	11	4 918	58	182	2	394	5	1 651	20	45	1	8 411
Transferts															
Ne fait pas seul, spontanément	256	5	519	10	2 944	54	165	3	279	5	1 220	22	49	1	5 431
Fait non spontanément ou partiellement	329	5	742	10	4 039	57	174	2	367	5	1 393	20	43	1	7 088
Ne fait pas ou il faut "faire à sa place"	334	3	1 216	11	6 543	60	197	2	472	4	2 052	19	45	0	10 859
Ensemble	314	4	905	11	4 918	58	182	2	394	5	1 651	20	45	1	8 411
Déplacements extérieurs															
Ne fait pas seul, spontanément	280	5	492	8	3 285	55	199	3	271	5	1 400	23	50	1	5 977
Fait non spontanément ou partiellement	247	4	533	9	3 197	56	137	2	264	5	1 267	22	46	1	5 691
Ne fait pas ou il faut "faire à sa place"	329	4	1 003	11	5 354	59	190	2	427	5	1 740	19	45	0	9 089
Ensemble	314	4	905	11	4 918	58	182	2	394	5	1 651	20	45	1	8 411
Déplacements intérieurs															
Ne fait pas seul, spontanément	234	4	575	10	3 151	55	170	3	279	5	1 298	23	50	1	5 756
Fait non spontanément ou partiellement	332	5	753	10	4 194	58	164	2	374	5	1 418	19	42	1	7 279
Ne fait pas ou il faut "faire à sa place"	345	3	1 260	11	6 729	60	208	2	485	4	2 102	19	46	0	11 175
Ensemble	314	4	905	11	4 918	58	182	2	394	5	1 651	20	45	1	8 411
Possibilités pour alerter															
Ne fait pas seul, spontanément	279	4	773	11	3 880	56	193	3	340	5	1 405	20	47	1	6 918
Fait non spontanément ou partiellement	318	4	814	10	4 647	59	166	2	397	5	1 556	20	42	1	7 941
Ne fait pas ou il faut "faire à sa place"	336	3	1 057	11	5 819	60	185	2	431	4	1 884	19	46	0	9 758
Ensemble	314	4	905	11	4 918	58	182	2	394	5	1 651	20	45	1	8 411

Tableau 234 Décomposition des coûts standardisés de prise en charge selon les variables illustratives AGGIR

	Coûts de soins						Coûts de déplacements						Coûts de petit matériel		Total
	Coordinateurs		Infirmiers		Aides Soignants		Coordinateurs		Infirmiers		Aides Soignants		€	% du total	€
	€	% du total	€	% du total	€	% du total	€	% du total	€	% du total	€	% du total			
Modèle AGGIR - Variables illustratives															
Gestion															
Ne fait pas seul, spontanément	217	3	713	11	3 862	58	140	2	313	5	1 411	21	48	1	6 705
Fait non spontanément ou partiellement	305	4	834	12	4 060	56	167	2	374	5	1 430	20	44	1	7 214
Ne fait pas ou il faut "faire à sa place"	333	4	955	11	5 300	59	193	2	413	5	1 743	19	45	1	8 982
Ensemble	314	4	905	11	4 918	58	182	2	394	5	1 651	20	45	1	8 411
Cuisine															
Ne fait pas seul, spontanément	119	2	584	12	2 744	55	62	1	286	6	1 162	23	49	1	5 007
Fait non spontanément ou partiellement	239	4	747	12	3 263	54	133	2	307	5	1 269	21	46	1	6 003
Ne fait pas ou il faut "faire à sa place"	328	4	930	11	5 143	59	191	2	406	5	1 702	19	45	1	8 744
Ensemble	314	4	905	11	4 918	58	182	2	394	5	1 651	20	45	1	8 411
Activité du temps libre															
Ne fait pas seul, spontanément	248	4	741	11	3 910	57	171	2	324	5	1 419	21	46	1	6 858
Fait non spontanément ou partiellement	355	5	856	11	4 458	57	188	2	389	5	1 484	19	41	1	7 772
Ne fait pas ou il faut "faire à sa place"	296	3	1 027	11	5 843	60	180	2	429	4	1 931	20	50	1	9 756
Ensemble	314	4	905	11	4 918	58	182	2	394	5	1 651	20	45	1	8 411
Transports															
Ne fait pas seul, spontanément	405	6	548	8	3 694	56	172	3	241	4	1 531	23	49	1	6 641
Fait non spontanément ou partiellement	331	5	769	11	3 602	54	191	3	377	6	1 373	21	46	1	6 689
Ne fait pas ou il faut "faire à sa place"	309	4	933	11	5 082	59	182	2	403	5	1 679	19	45	1	8 632
Ensemble	314	4	905	11	4 918	58	182	2	394	5	1 651	20	45	1	8 411
Ménage															
Ne fait pas seul, spontanément	438	6	586	8	4 077	56	379	5	235	3	1 585	22	38	1	7 338
Fait non spontanément ou partiellement	145	3	561	11	2 647	54	85	2	289	6	1 164	24	54	1	4 944
Ne fait pas ou il faut "faire à sa place"	316	4	915	11	4 972	59	182	2	398	5	1 661	20	45	1	8 489
Ensemble	314	4	905	11	4 918	58	182	2	394	5	1 651	20	45	1	8 411
Achats															
Ne fait pas seul, spontanément	174	3	607	10	3 553	58	105	2	291	5	1 390	23	52	1	6 173
Fait non spontanément ou partiellement	253	4	896	13	3 726	55	148	2	386	6	1 348	20	43	1	6 801
Ne fait pas ou il faut "faire à sa place"	336	4	930	10	5 244	59	195	2	404	5	1 727	19	45	1	8 882
Ensemble	314	4	905	11	4 918	58	182	2	394	5	1 651	20	45	1	8 411
Suivi du traitement															
Ne fait pas seul, spontanément	247	4	640	10	3 587	57	163	3	263	4	1 310	21	46	1	6 255
Fait non spontanément ou partiellement	375	5	804	11	4 143	57	210	3	348	5	1 384	19	42	1	7 305
Ne fait pas ou il faut "faire à sa place"	312	3	990	11	5 415	59	179	2	435	5	1 796	20	46	1	9 175
Ensemble	314	4	905	11	4 918	58	182	2	394	5	1 651	20	45	1	8 411

Tableau 235 Décomposition des coûts standardisés de prise en charge selon le nombre de déficiences sévères

	Coûts de soins						Coûts de déplacements						Coûts de petit matériel		Total	
	Coordinateurs		Infirmiers		Aides Soignants		Coordinateurs		Infirmiers		Aides Soignants		€	% du total	€	
	€	% du total	€	% du total	€	% du total	€	% du total	€	% du total	€	% du total				
Déficiences																
Nombre de déficiences																
0	37	1	566	11	2 813	55	27	1	411	8	1 211	24	56	1	5 120	
1	124	2	562	10	3 178	57	78	1	311	6	1 271	23	54	1	5 578	
2	170	3	768	12	3 561	56	107	2	365	6	1 335	21	49	1	6 355	
3	279	4	644	9	4 174	59	161	2	319	4	1 497	21	44	1	7 117	
4	351	4	884	11	4 645	57	206	3	399	5	1 572	19	45	1	8 101	
5	392	4	843	9	5 522	60	219	2	371	4	1 741	19	42	0	9 129	
6	397	4	927	10	5 782	61	219	2	395	4	1 781	19	41	0	9 543	
7	418	4	1 190	11	6 589	60	255	2	482	4	2 064	19	42	0	11 042	
8	406	4	1 400	13	6 313	58	214	2	481	4	1 997	18	40	0	10 852	
9	432	4	1 480	12	6 962	58	302	3	521	4	2 205	18	50	0	11 951	
10	255	2	2 033	16	7 320	56	148	1	703	5	2 458	19	59	0	12 976	
11	653	4	2 803	18	8 353	54	273	2	786	5	2 601	17	63	0	15 534	
12	30	0	4 555	26	8 472	47	79	0	1 290	7	3 341	19	79	0	17 845	
13	
Ensemble	314	4	905	11	4 918	58	182	2	394	5	1 651	20	45	1	8 411	

Tableau 236 Décomposition des coûts standardisés de prise en charge selon les déficiences sévères

		Coûts de soins						Coûts de déplacements						Coûts de petit matériel		Total
		Coordinateurs		Infirmiers		Aides Soignants		Coordinateurs		Infirmiers		Aides Soignants		€	% du total	€
		€	% du total	€	% du total	€	% du total	€	% du total	€	% du total	€	% du total			
Déficiences																
Membres Inférieurs	Non	247	4	649	10	3 427	55	136	2	333	5	1 357	22	51	1	6 200
	Oui	329	4	961	11	5 243	59	192	2	408	5	1 715	19	44	0	8 891
	Ensemble	314	4	905	11	4 918	58	182	2	394	5	1 651	20	45	1	8 411
Contenance Fécale	Non	264	3	725	9	4 607	60	158	2	326	4	1 571	20	48	1	7 700
	Oui	355	4	1 052	12	5 173	58	202	2	450	5	1 716	19	44	0	8 992
	Ensemble	314	4	905	11	4 918	58	182	2	394	5	1 651	20	45	1	8 411
Membres supérieurs	Non	258	4	773	11	4 197	57	154	2	374	5	1 507	21	46	1	7 309
	Oui	374	4	1 045	11	5 681	59	212	2	416	4	1 803	19	45	0	9 575
	Ensemble	314	4	905	11	4 918	58	182	2	394	5	1 651	20	45	1	8 411
Contenance urinaire	Non	278	4	614	9	3 736	57	178	3	315	5	1 386	21	48	1	6 555
	Oui	356	3	1 241	12	6 283	60	188	2	486	5	1 956	19	42	0	10 552
	Ensemble	314	4	905	11	4 918	58	182	2	394	5	1 651	20	45	1	8 411
Langage et parole	Non	318	4	803	11	4 378	57	186	2	367	5	1 518	20	47	1	7 617
	Oui	308	3	1 077	11	5 827	60	176	2	441	5	1 874	19	43	0	9 745
	Ensemble	314	4	905	11	4 918	58	182	2	394	5	1 651	20	45	1	8 411
Visuelle	Non	281	3	910	11	4 836	59	167	2	400	5	1 611	20	46	1	8 251
	Oui	382	4	895	10	5 088	58	213	2	383	4	1 734	20	45	1	8 740
	Ensemble	314	4	905	11	4 918	58	182	2	394	5	1 651	20	45	1	8 411
Auditif	Non	266	3	854	11	4 769	59	150	2	375	5	1 616	20	45	1	8 074
	Oui	421	5	1 018	11	5 249	57	254	3	439	5	1 728	19	46	1	9 155
	Ensemble	314	4	905	11	4 918	58	182	2	394	5	1 651	20	45	1	8 411
Mastication	Non	300	4	801	10	4 568	58	166	2	383	5	1 552	20	45	1	7 815
	Oui	358	3	1 226	12	5 997	59	232	2	430	4	1 954	19	48	0	10 245
	Ensemble	314	4	905	11	4 918	58	182	2	394	5	1 651	20	45	1	8 411
Trouble du sommeil	Non	248	3	879	11	4 807	59	151	2	398	5	1 652	20	46	1	8 181
	Oui	534	6	992	11	5 285	58	286	3	382	4	1 648	18	44	0	9 170
	Ensemble	314	4	905	11	4 918	58	182	2	394	5	1 651	20	45	1	8 411
Douleur	Non	314	4	893	11	4 835	59	179	2	408	5	1 581	19	44	1	8 254
	Oui	315	3	951	11	5 229	58	194	2	343	4	1 912	21	53	1	8 996
	Ensemble	314	4	905	11	4 918	58	182	2	394	5	1 651	20	45	1	8 411
Surcharge pondérale	Non	315	4	849	10	4 755	58	184	2	374	5	1 613	20	45	1	8 135
	Oui	312	3	1 155	12	5 647	59	176	2	485	5	1 820	19	46	0	9 642
	Ensemble	314	4	905	11	4 918	58	182	2	394	5	1 651	20	45	1	8 411
Déglutition	Non	295	4	774	10	4 517	59	167	2	365	5	1 554	20	46	1	7 718
	Oui	406	3	1 539	13	6 855	58	257	2	535	5	2 117	18	44	0	11 753
	Ensemble	314	4	905	11	4 918	58	182	2	394	5	1 651	20	45	1	8 411
Dépendance alcoolique	Non	315	4	905	11	4 928	59	183	2	392	5	1 649	20	45	1	8 418
	Oui	266	3	922	11	4 430	55	153	2	513	6	1 709	21	51	1	8 044
	Ensemble	314	4	905	11	4 918	58	182	2	394	5	1 651	20	45	1	8 411

Tableau 237 Décomposition des coûts standardisés de prise en charge selon les aides techniques

		Coûts de soins						Coûts de déplacements						Coûts de petit matériel		Total
		Coordinateurs		Infirmiers		Aides Soignants		Coordinateurs		Infirmiers		Aides Soignants		€	% du total	€
		€	% du total	€	% du total	€	% du total	€	% du total	€	% du total	€	% du total			
Aides Techniques																
Lit médicalisé	Non	324	5	532	9	3 316	56	162	3	282	5	1 250	21	46	1	5 913
	Oui	309	3	1 112	11	5 807	59	194	2	457	5	1 873	19	45	0	9 796
	Ensemble	314	4	905	11	4 918	58	182	2	394	5	1 651	20	45	1	8 411
Fauteuil roulant	Non	311	4	708	10	3 939	57	179	3	337	5	1 417	20	45	1	6 937
	Oui	319	3	1 158	11	6 173	60	186	2	468	5	1 950	19	45	0	10 298
	Ensemble	314	4	905	11	4 918	58	182	2	394	5	1 651	20	45	1	8 411
Soulève-malade	Non	326	4	768	10	4 291	57	192	3	361	5	1 495	20	45	1	7 479
	Oui	263	2	1 497	12	7 622	61	139	1	541	4	2 320	19	46	0	12 428
	Ensemble	314	4	905	11	4 918	58	182	2	394	5	1 651	20	45	1	8 411
Chaise percée, Montauban	Non	309	4	905	12	4 485	57	179	2	386	5	1 535	20	48	1	7 847
	Oui	320	4	905	10	5 360	60	186	2	403	4	1 769	20	43	0	8 985
	Ensemble	314	4	905	11	4 918	58	182	2	394	5	1 651	20	45	1	8 411
Autre	Non	303	4	831	10	4 898	59	163	2	357	4	1 651	20	47	1	8 250
	Oui	328	4	996	12	4 943	57	206	2	440	5	1 651	19	44	1	8 607
	Ensemble	314	4	905	11	4 918	58	182	2	394	5	1 651	20	45	1	8 411

Tableau 238 Décomposition des coûts standardisés de prise en charge selon les états pathologiques (1/2)

	Coûts de soins						Coûts de déplacements						Coûts de petit matériel		Total €	
	Coordinateurs		Infirmiers		Aides Soignants		Coordinateurs		Infirmiers		Aides Soignants		€	% du total		
	€	% du total	€	% du total	€	% du total	€	% du total	€	% du total	€	% du total				
Etats pathologiques																
Affections cardio-vasculaires																
Insuffisance cardiaque	342	4	883	11	4 423	57	166	2	423	5	1 484	19	46	1	7 768	
Coronaropathie	409	5	941	12	4 397	56	205	3	451	6	1 420	18	44	1	7 866	
Hypertension artérielle	342	4	917	11	4 674	58	159	2	424	5	1 531	19	46	1	8 094	
Troubles du rythme	340	4	682	9	4 511	59	166	2	330	4	1 544	20	47	1	7 621	
Phlébites	219	3	913	11	4 798	59	130	2	420	5	1 618	20	56	1	8 152	
Embolie et thrombose artérielles, amputation	313	3	1 413	15	5 086	55	138	2	614	7	1 565	17	45	0	9 175	
Artériopathies chroniques	399	5	1 150	14	4 535	55	191	2	494	6	1 468	18	52	1	8 289	
Hypotension orthostatique	547	7	781	10	4 210	55	251	3	389	5	1 399	18	51	1	7 629	
Affections neuro-psychiatriques																
Malaises, vertiges, P d C, chutes	371	5	761	10	4 264	57	171	2	408	5	1 457	19	55	1	7 487	
Accidents vasculaires cérébraux	338	4	989	10	5 663	60	169	2	424	5	1 794	19	45	0	9 422	
	250	2	1 078	10	6 403	61	134	1	523	5	2 046	20	48	0	10 483	
Syndrome parkinsonien	309	4	684	8	5 422	62	153	2	333	4	1 756	20	39	0	8 696	
Syndrome confusionnel aigu	202	2	1 052	12	5 232	60	63	1	403	5	1 692	19	49	1	8 692	
Troubles chroniques du comportement	250	3	929	11	5 238	60	145	2	432	5	1 763	20	44	1	8 802	
Etats dépressifs	377	5	945	12	4 638	57	158	2	475	6	1 465	18	43	1	8 102	
Etats anxieux	323	4	723	9	4 556	59	139	2	384	5	1 544	20	50	1	7 718	
Psychoses, délires, hallucinations	295	4	862	11	4 512	56	169	2	490	6	1 702	21	53	1	8 081	
Syndrome démentiel	392	4	933	11	5 308	60	175	2	405	5	1 600	18	42	0	8 855	
Affections broncho-pulmonaires																
Broncho-pleuro-pneumopathies	338	4	931	11	4 699	58	169	2	424	5	1 523	19	50	1	8 135	
Insuffisance respiratoire	328	4	912	11	4 838	59	141	2	418	5	1 534	19	39	0	8 209	
Embolies pulmonaires	148	2	885	11	4 964		73	1	521	6	1 625	20	54	1	8 269	
Pathologies infectieuses																
Syndromes infectieux généraux	310	4	856	11	4 410	57	169	2	361	5	1 570	20	62	1	7 737	
Syndromes infectieux locaux	180	2	1 997	20	5 137	51	99	1	807	8	1 770	18	53	1	10 042	
Infections urinaires basses	331	3	1 063	11	5 670	59	161	2	532	6	1 729	18	56	1	9 541	
Pathologies dermatologiques																
Escarres	518	5	1 714	16	6 177	57	204	2	604	6	1 608	15	34	0	10 860	
Autres lésions cutanées	366	4	1 694	18	4 936	53	173	2	627	7	1 552	17	41	0	9 389	
Affections ostéo-articulaires																
Pathologies de la hanche	300	4	782	10	4 737	59	160	2	345	4	1 610	20	48	1	7 982	
Pathologies de l'épaule	292	4	573	9	3 919	59	141	2	299	4	1 380	21	51	1	6 655	
Pathologie vertébro-discale	331	5	566	8	4 114	59	165	2	324	5	1 434	21	52	1	6 987	
Autres pathologies osseuses	313	4	724	10	4 326	59	156	2	377	5	1 439	19	45	1	7 379	
Polyarthrite et pathologies articulaires	333	4	836	10	4 733	58	154	2	427	5	1 626	20	47	1	8 156	

Décomposition des coûts standardisés de prise en charge selon les états pathologiques (2/2)

	Coûts de soins						Coûts de déplacements						Coûts de petit matériel		Total	
	Coordinateurs		Infirmiers		Aides Soignants		Coordinateurs		Infirmiers		Aides Soignants		€	% du total	€	
	€	% du total	€	% du total	€	% du total	€	% du total	€	% du total	€	% du total				
Etats pathologiques																
Affections gastro-entérologiques																
Syndromes digestifs hauts	250	3	1 210	13	5 214		127	1	528	6	1 778	19	50	1	9 157	
Syndromes abdominaux	291	4	879	11	4 596	57	156	2	479	6	1 572	20	51	1	8 023	
Affection hépatique, biliaire, pancréatique	221	3	1 006	14	4 157	56	134	2	442	6	1 433	19	50	1	7 442	
Dénutrition	323	4	1 472	16	5 019	55	152	2	527	6	1 631	18	38	0	9 162	
Affections endocriniennes																
Diabète	341	3	2 297	22	4 881	47	155	1	1 044	10	1 585	15	40	0	10 343	
Dysthyroïdie	355	5	690	9	4 404	59	161	2	375	5	1 435	19	47	1	7 468	
Troubles de l'hydratation	300	3	1 648	16	5 498	55	163	2	601	6	1 753	18	51	1	10 014	
Affection uro-néphrologiques																
Rétention urinaire	308	3	1 946	20	4 886	50	157	2	892	9	1 448	15	42	0	9 678	
Insuffisance rénale	489	6	812	11	4 302	56	230	3	523	7	1 311	17	54	1	7 721	
Incontinence	348	4	1 183	12	5 819	59	164	2	488	5	1 815	18	40	0	9 856	
Autres domaines																
Anémies	389	4	1 245	14	4 612	53	179	2	652	7	1 616	18	53	1	8 746	
Etats cancéreux	400	4	1 235	14	4 991	56	198	2	556	6	1 513	17	37	0	8 929	
Hémopathies malignes	458	4	1 915	18	5 285	51	181	2	573	6	1 944	19	41	0	10 396	
Syndrome inflammatoire, fièvre inexpliquée	346	4	1 007	12	4 939	57	208	2	578	7	1 510	17	61	1	8 649	
Pathologies oculaires évolutives	343	5	849	11	4 142	55	185	2	511	7	1 478	20	53	1	7 561	
Etat grabataire, troubles de la marche	356	4	1 190	12	5 706	59	173	2	498	5	1 746	18	40	0	9 708	
Etat terminal	467	4	2 248	18	6 715	55	202	2	720	6	1 886	15	37	0	12 274	
Aucune pathologie pertinente à retenir	0	0	0	0	2 163	71	0	0	0	0	805	27	60	2	3 028	
Autres pathologies	292	3	1 221	14	5 085	57	120	1	523	6	1 636	18	40	0	8 916	

Tableau 239 Décomposition des coûts standardisés de prise en charge selon les aides reçues

	Coûts de soins						Coûts de déplacements						Coûts de petit matériel		Total	
	Coordinateurs		Infirmiers		Aides Soignants		Coordinateurs		Infirmiers		Aides Soignants		€	% du total	€	
	€	% du total	€	% du total	€	% du total	€	% du total	€	% du total	€	% du total				
Aides reçues																
Aidant principal																
Famille ou voisinage :																
- Conjoint	302	3	1 066	12	5 339	59	155	2	426	5	1 715	19	45	0	9 047	
- Personne de la même génération	260	3	786	10	4 898	60	120	1	298	4	1 717	21	42	1	8 120	
- Personne de la génération précédente	385	5	484	6	4 966	61	142	2	367	4	1 781	22	43	1	8 168	
- Personne de la génération suivante	292	4	762	10	4 498	59	149	2	342	4	1 520	20	46	1	7 609	
Service ou personne rémunérée	399	5	894	10	4 963	56	301	3	444	5	1 756	20	48	1	8 805	
Inconnu	91	1	1 212	16	4 021	54	61	1	417	6	1 647	22	53	1	7 503	
Aucun	166	3	536	8	3 814	60	153	2	295	5	1 398	22	37	1	6 398	
Autres aides reçues																
Aide de la famille ou du voisinage	293	4	882	11	4 845	59	153	2	382	5	1 633	20	46	1	8 235	
Aide à domicile, auxiliaire de vie	283	3	947	11	4 986	59	150	2	406	5	1 657	20	44	1	8 473	
Garde à domicile	482	5	1 006	11	5 550	58	205	2	399	4	1 827	19	47	0	9 517	
Autres services sociaux	227	3	1 127	14	4 358	55	124	2	534	7	1 479	19	48	1	7 896	
Accueil de jour	607	8	606	8	4 435	58	267	4	320	4	1 343	18	35	0	7 613	

Tableau 240 Décomposition des coûts standardisés de prise en charge selon l'aidant principal

	Coûts de soins						Coûts de déplacements						Coûts de petit matériel		Total €	
	Coordinateurs		Infirmiers		Aides Soignants		Coordinateurs		Infirmiers		Aides Soignants		€	% du total		
	€	% du total	€	% du total	€	% du total	€	% du total	€	% du total	€	% du total				
Aides reçues																
Aidant principal																
Inconnu ou aucun	150	2	674	10	3 856	58	134	2	320	5	1 448	22	40	1	6 623	
Conjoint, même génération ou génération précédente	300	3	1 041	12	5 306	59	152	2	417	5	1 716	19	44	0	8 976	
Génération suivante	292	4	762	10	4 498	59	149	2	342	4	1 520	20	46	1	7 609	
Service ou personne rémunérée	399	5	894	10	4 963	56	301	3	444	5	1 756	20	48	1	8 805	
Ensemble	314	4	905	11	4 918	58	182	2	394	5	1 651	20	45	1	8 411	

Tableau 241 Décomposition des coûts standardisés de prise en charge selon la provenance

Provenance	Coûts de soins						Coûts de déplacements						Coûts de petit matériel		Total €
	Coordinateurs		Infirmiers		Aides Soignants		Coordinateurs		Infirmiers		Aides Soignants		€	% du total	
	€	% du total	€	% du total	€	% du total	€	% du total	€	% du total	€	% du total			
MCO	258	3	1 049	12	4 888	57	166	2	437	5	1 670	20	42	0	8 511
SSR	407	4	965	10	5 457	59	261	3	410	4	1 761	19	48	1	9 311
USLD	290	2	1 920	16	6 847	57	190	2	673	6	2 058	17	40	0	12 019
Psychiatrie	389	5	780	10	4 662	59	178	2	495	6	1 310	17	29	0	7 844
HAD	509	4	1 875	16	6 523	56	219	2	683	6	1 838	16	37	0	11 684
EHPAD	254	3	360	4	5 215	65	153	2	259	3	1 746	22	45	1	8 031
EHPA	83	1	505	6	5 121	62	79	1	240	3	2 163	26	48	1	8 240
Domicile	302	4	769	10	4 616	59	162	2	355	5	1 575	20	47	1	7 826

Tableau 242 Décomposition des coûts standardisés de prise en charge selon le motif

Motif	Coûts de soins						Coûts de déplacements						Coûts de petit matériel		Total €
	Coordinateurs		Infirmiers		Aides Soignants		Coordinateurs		Infirmiers		Aides Soignants		€	% du total	
	€	% du total	€	% du total	€	% du total	€	% du total	€	% du total	€	% du total			
Accompagnement de fin de vie (personne au stade terminal)	353	3	2 786	22	6 426	50	219	2	811	6	2 133	17	43	0	12 770
Autre motif	1 194	11	614	6	5 586	52	1 261	12	228	2	1 734	16	40	0	10 657
Eviter l'hospitalisation ou l'entrée en institution	303	3	965	11	5 442	60	151	2	417	5	1 812	20	41	0	9 130
Faciliter le retour à domicile après une hospitalisation dans des conditions de sécurité satisfaisantes sur le plan matériel, physique et psychologique	315	4	771	10	4 527	59	146	2	336	4	1 572	20	50	1	7 718
Prévenir, retarder ou accompagner la perte d'autonomie physique et/ou psychique	246	3	667	9	4 245	59	150	2	337	5	1 530	21	50	1	7 225
Soins médicaux de longue durée : prise en charge d'un malade, quel que soit son âge, atteint d'une affection de longue durée invalidante (polytraumatismes, sclérose en plaques...)	419	4	1 468	14	6 307	58	246	2	567	5	1 805	17	33	0	10 846
Ensemble	314	4	905	11	4 918	58	182	2	394	5	1 651	20	45	1	8 411

Tableau 243 Décomposition des coûts standardisés de prise en charge selon la nature des soins apportés par le SSIAD

	Coûts de soins						Coûts de déplacements						Coûts de petit matériel		Total
	Coordinateurs		Infirmiers		Aides Soignants		Coordinateurs		Infirmiers		Aides Soignants		€	% du total	
	€	% du total	€	% du total	€	% du total	€	% du total	€	% du total	€	% du total			
Nature des soins et services dispensés par le SSIAD															
Traitement et surveillance	386	4	1 021	12	5 101	57	218	2	442	5	1 662	19	46	1	8 877
Hygiène et confort	315	4	908	11	4 935	58	183	2	396	5	1 654	20	45	1	8 436
Accompagnement de fin de vie	553	4	2 021	15	7 189	55	350	3	648	5	2 283	17	43	0	13 088
Soins relationnels et éducatifs	364	4	907	11	5 044	58	201	2	392	5	1 677	19	45	1	8 629
Mobilisation et ou transferts	341	4	966	11	5 349	59	193	2	415	5	1 736	19	44	0	9 044
Alimentation	705	7	1 260	13	5 682	57	362	4	514	5	1 499	15	34	0	10 057
Elimination	340	4	1 028	11	5 585	59	197	2	427	5	1 813	19	45	0	9 436

Tableau 244 Décomposition des coûts standardisés de prise en charge selon les autres soins médico-techniques concourant au maintien à domicile

	Coûts de soins						Coûts de déplacements						Coûts de petit matériel		Total
	Coordinateurs		Infirmiers		Aides Soignants		Coordinateurs		Infirmiers		Aides Soignants		€	% du total	
	€	% du total	€	% du total	€	% du total	€	% du total	€	% du total	€	% du total			
Autres soins médico-techniques concourant au maintien à domicile															
Prise en charge psychiatrique	332	5	657	9	4 179	57	203	3	347	5	1 597	22	45	1	7 359
Kinésithérapie	369	4	979	11	5 514	60	196	2	417	5	1 719	19	41	0	9 235
Orthophonie	332	4	655	7	5 895	65	152	2	246	3	1 729	19	44	0	9 051
Nutrition entérale	243	1	6 062	32	8 014	43	126	1	1 746	9	2 573	14	54	0	18 818
Chimiothérapie	339	5	1 159	17	3 355	50	189	3	517	8	1 178	17	33	0	6 768
Dialyse rénale	148	3	332	6	3 339	61	148	3	147	3	1 252	23	66	1	5 432
Oxygénothérapie	382	4	1 294	13	5 503	57	210	2	506	5	1 671	17	34	0	9 599

Tableau 245 Décomposition des coûts standardisés de prise en charge selon l'ancienneté dans le SSIAD

	Coûts de soins						Coûts de déplacements						Coûts de petit matériel		Total
	Coordinateurs		Infirmiers		Aides Soignants		Coordinateurs		Infirmiers		Aides Soignants		€	% du total	
	€	% du total	€	% du total	€	% du total	€	% du total	€	% du total	€	% du total			
Anciennete															
Moins de 4 mois	440	6	943	12	4 195	54	263	3	406	5	1 412	18	39	1	7 698
4 mois à un an	288	4	894	11	4 532	58	159	2	376	5	1 555	20	45	1	7 849
De un ans à un ans et demi	200	3	796	10	4 670	60	111	1	372	5	1 581	20	45	1	7 777
De un ans et demi à 2 ans	286	4	838	10	4 689	58	169	2	456	6	1 622	20	51	1	8 111
De 2 à 5 ans	266	3	917	10	5 408	60	148	2	385	4	1 814	20	49	1	8 987
Plus de 5 ans	355	4	977	10	6 152	61	220	2	395	4	1 959	19	47	0	10 105
Ensemble	314	4	905	11	4 918	58	182	2	394	5	1 651	20	45	1	8 411